

THE GENERATION OF...

# MEGA

VDO. GAME AND HOBBY MAGAZINE

พิเศษ ฉบับนี้กับผลงานที่ขอโชว์

เราอยากให้โลกนี้มีสีเขียวตลอดไป

AKIRA จากปลายทุกที่ที่สุดเฉียบ

# AKIRA

★ THE GENERATION OF MEGA ★  
1991  
**18**

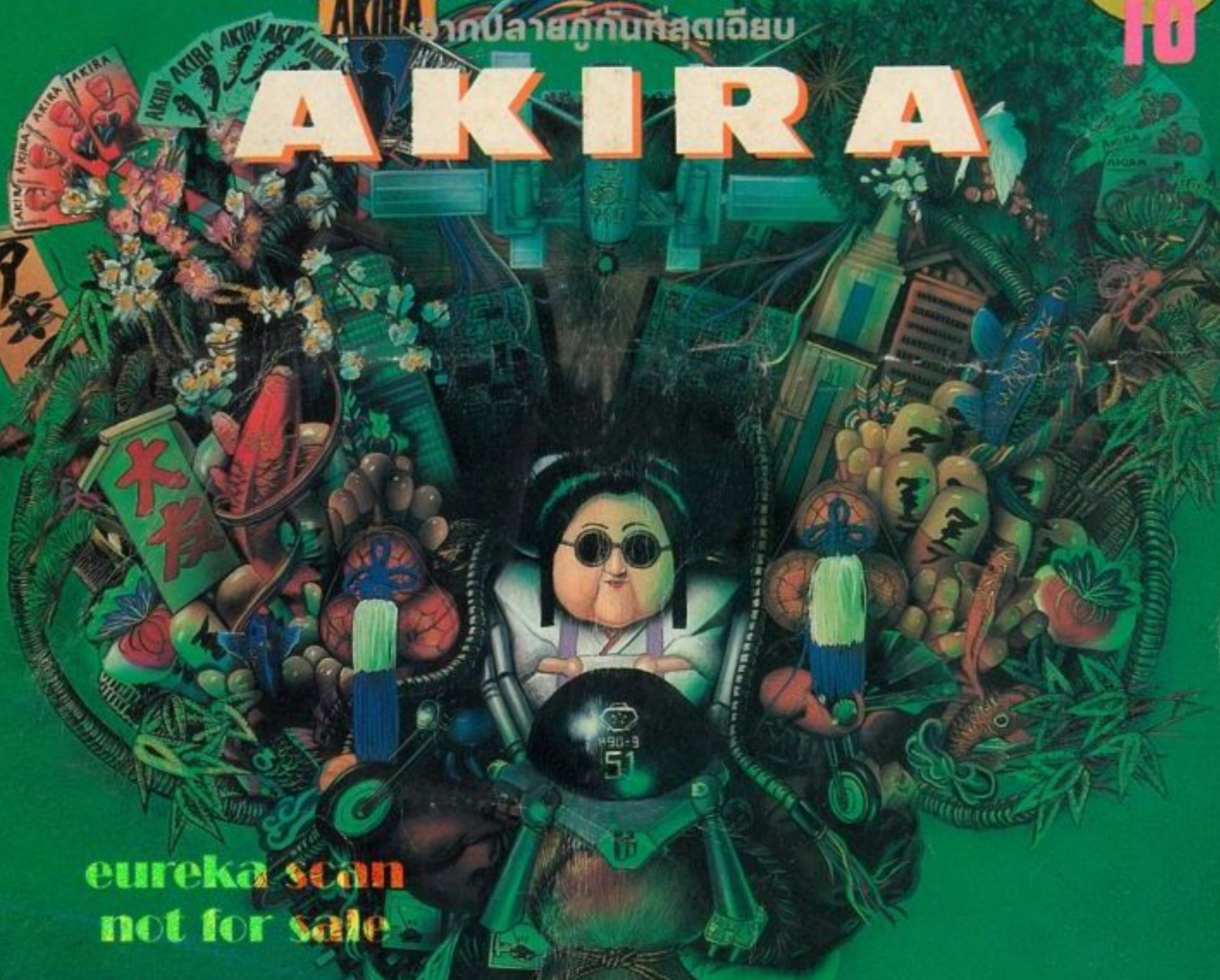

eureka scan  
not for sale

รักสิ่งแวดล้อมให้มากขึ้นอีกนิด  
เพื่อต่อชีวิตให้กับมนุษยโลก

—SOFT PRICE—

**12Baht**



GENERATION TECHNIC MEGA BY YAI..

# MONSTER HUNTER YOKO



ด่านที่ 1 เป็น ด่านต้นไม้ ศัตรู ก็มี ดอกไม้ แมลง และ ปลา เริ่มค้นเดินไปก็ กดปุ่ม B ค้าง อวมวงแหวน ป้องกันตัวเลย แล้วก็กระโดดขึ้นไปบนต้นไม้เรื่อย ๆ แล้วก็โดดข้ามไปอีกต้น เดินและลงมาเรื่อย ๆ จะพบ 1 UP แล้วค่อยกระโดดไปทางขวาเดินตามต้นไม้ไปจะพบขอนไม้สีเขียวลอยอยู่ อยู่ยืนาน เพราะเดี๋ยวจะจมลงไป กระโดดตามต้นไม้



ไปเรื่อย ๆ จะพบต้นไม้ที่อยู่ทางขวาถ้าไปจะมีขอนไม้ให้ยืนและจะมีหินหล่นลงมาให้ใช้ดาบฟันหรือใช้วงแหวน ถ้าให้วงแหวนกันจะกันไม่ได้แล้วจะพบใบไม้ให้รีบโดดเดี่ยวจะจม แล้วก็พบต้นไม้ต้นสุดท้าย แต่ถ้าขึ้นไปข้างบนก็ได้ตามต้นไม้ขึ้นไปเรื่อย ๆ แล้วเดินลงมาบนพื้นจะพบต้นไม้ อีกต้นพอไปถึงปลายสุดให้กระโดดไปทางขวาจะลงมาที่ใบไม้ที่เดียวกัน กระโดดขึ้นต้นไม้ไปเรื่อย ๆ จะมีลมพายุทำให้กระโดดยาก ส่วน BOSS ซึ่งเป็น ด้วเสื่อ จะบินไปมา เรายังทำอะไรไม่ได้ พอขึ้นไปถึงดอกไม้ให้อยู่ตรงกลาง ปล่อยวงแหวนเดียวขวา บนหรือทิศตะวันออกเฉียงเหนือพร้อม



กับหินดาบวิวิ ๆ เพื่อทำลายเกษตร ดอกไม้เราจะไม่เสียเลือดเลย พอเคลียร์ก็จะได้อุปกรณ์สวย ๆ ของ YOKO

ด่านที่ 2 เป็น ด่านไฟ ศัตรู ก็มี นกไฟ สัตว์ประหลาดฟันไฟ ดอกไม้ กะต๋าย และ ลูกตา ระหว่างทางที่เดินจะมีไฟพุ่งขึ้นมาแล้วแยกออกมาเป็นเม็ดเล็กๆ ให้ใช้วงแหวนกัน เดินไปเรื่อย ๆ จะพบภูเขไฟ ให้ใช้วงแหวนทำลายหินที่พุ่งออกมาแล้วรีบเดินผ่านไป เดินไปเรื่อย ๆ จะพบทางลงให้เดินไปตามทางที่เดินได้แล้วก็จะไต่ออกมาข้างนอก จะพบรูแล้วก็จะมีไฟพุ่งออกมา เดินต่อไปจะพบทางขึ้นจะมี ไฟพุ่งออกมา ความรู้เดินไปถึงยอดจะมีทางลงอีกจะมีลูกศรคอบขึ้นอกทางให้เดินตามลูกศรไปเรื่อย ๆ พอออกมาจากถ้ำเดินไปอีกหน่อยก็จะพบกับ หัวหนามันจะฟันไฟออกมา เลียดไปตามพื้นให้กระโดดหลบ ระวังอย่าไปชนตัวมันจะเสียเลือดมาก ปล่อยวงแหวนใส่มันไปเรื่อย ๆ บางทีมันจะกลายเป็น

เป็นลูกไฟแล้วก็กลิ้งไปทางซ้าย ปล่อยวงแหวนอย่างเดียว พอเคลียร์ก็มีภาพให้ดู

ด่าน 3 เป็น ด่านน้ำ จะมี ปลา ผี และ สัตว์ประหลาดคล้ายปลาเดินได้ เดินไปเรื่อยๆ จะเจอพวก ปลากระโดด พยายามอย่าชนและถูกกระสุน เดินไปต่อจะพบสัตว์ประหลาดที่คล้ายปลา ปล่อยวงแหวน 2 ที่มันก็ตาย เดินไปต่อจะพบ 1UP เก็บง่ายมาก ระวังปลาไฟดี เดินไปจะพบขอนไม้ มันจะค่อย ๆ ขยับไปทางขวา แล้วจึงโดดขึ้นฝั่งก็พชขอนไม้อีก แล้วจะพบพายุต้องโดดเข้าไปจะเสียเลือดแต่มันจะพาเราขึ้นไปข้างบน เดินไปเรื่อย ๆ จะพบขอนไม้ซึ่งมันจะพาเราไปพบ BOSS คู่กันใต้น้ำ ให้อยู่ฝั่งขวาสุด แต่ห้ามขึ้นภูเขไฟ BOSS ออกมาให้ ฟันดาบธวั ๆ พร้อมกับ กด C เวลาหล่นลงมาบางครั้งทำแบบนี้ครั้งเดียวก็ตาย จะมีภาพให้ดูเหมือนกัน

ด่าน 4 เป็น ด่านที่มีแต่กระโดด เดินไปเรื่อย ๆ จะพบกับหินลอยขึ้น ๆ ลง ๆ หลากกอน ให้โดดตี ๆ และระวังงูด้วย ถ้าพลาดก็ตายเลย เดินต่อไปจะพบต้นไม้ 2 ต้นมีรู ให้หนีออกมา กะจิ้งหะแล้วเดินผ่านไป เดินไปเรื่อย ๆ จะพบต้นไม้ที่อยู่หลายต้น ให้กระโดดจากต้นทางซ้ายสุดไปจนถึงต้นขวาสุด จะพบต้นไม้อีกให้ทำเหมือนเดิมแต่พอโดดมาถึงด้านขวาสุด ต้องโดดไปทางซ้ายสุด จะมีเลือดให้เก็บแล้วไปทางขวา จะพบหินลอยอยู่โดดไปจนถึงฝั่ง เดินลงเนินมาจะมีเหวถ้ำวังลงจะโดดไปไม่ได้ต้องกด C แล้วค่อย ๆ กดปุ่มซ้ายเหยื่อนมาจนถึงปลายสุดแล้วจึงกระโดดเดินไปจนขวาสุดจะพบ 1 UP แล้วโดดต้นไม้ไปจนถึงยอดทางซ้ายจะมีเลือดให้เก็บทางขวาจะเจอ BOSS เป็น ชู ให้ไปปักอยู่ที่ปากถ้ำฝั่งขวาพอ BOSS เลื้อยออกมาให้วิ่งพร้อมกับ กด BOSS ฟันดาบธวั ๆ เสร็จแล้วมันจะปล่อยเม็ดออกมาจากปากใช้ดาบฟันและ ปล่อยวงแหวนใส่มันหลุดก็ให้รีบวิ่งลุดไป แล้วไปปักทาง

ซ้าย ทำเหมือนกับที่ไปปักทางขวา BOSS ก็ตายพอผ่านจะเห็นภาพ YOKO ร่อแร่เลย

ด่าน 5 เป็น ด่านหิมะด่านสุดท้าย เดินไปจนสุดจะมีแท่นยื่นลอยอยู่พอมันบินไปเรื่อย ๆ จะมีอีก 2 แท่นวิ่งสวนมาให้ลงไปแท่นอันที่ 2 พอขึ้นฝั่งจะพบ ตัวคล้ายมังกร เมื่อมันถูกฟันตัวจะค่อย ๆ เล็กลงจนตาย เดินไปทางขวาแล้วโดดขึ้นไปข้างบน ไปทางซ้ายแล้วโดดขึ้นแท่น มันจะพาเราลงล่าง จะมีปีศาจปล่อยกระสุน ใช้วงแหวนกัน แล้วจะพบดาว 5 แฉก 4 ดวง จะมีแท่นหมุนรอบ ดวงละ 2 แท่น ให้ทำลายเพชรที่อยู่ตรงกลางให้หมดทั้ง 4 สีแล้วไปยืนที่แท่นที่หมุนอยู่รอบเพชรสีน้ำเงินมันจะพาเราไปขึ้นฝั่งไปทางขวา จะพบแท่นมันจะพาเราไปพบดาว 5 แฉกอีกแต่ไม่มีเพชรให้โดดไปจนถึงฝั่ง ไปทางขวาเรื่อย ๆ จะพบ หัวหน่าใหญ่ คอยอยู่ มันจะหนีลงไปข้างล่างพร้อมกับปล่อยกระสุนใช้วงแหวนกัน แล้วตามไปจะเป็นเกาะๆ หนึ่ง คอนแรกหัวหน่าจะแยกวิ่งออกมาให้ไปยืนอยู่ที่ฝั่งขวาสุด ฟันตัวที่ 2 พอระเบิดก็ไป ฟันตัวที่ 3 พอฆ่าได้ทั้งหมดแล้วตัวจริงจะโผล่ออกมาและหน้าเทวรูปที่อยู่ตรงกลางที่มีเพชรอยู่บนหน้าผากจะปล่อยกระสุนออกมาวงแหวนกันไม่ได้ แต่ถ้าเป็นกระสุนของหัวหน่าใหญ่จะกันได้ ฟันดาบหรือปล่อยวงแหวนใส ระวังหัวหน่าจะบินมาชนเรา ก็ดู ENDING ละ

บทสรุปที่เกมกำลังฮิตตอนนี้ก็จบไปหนึ่งละ คราวหน้ามีอะไรมาดูกัน VARIS 3 กับ GHOST BUSTER บทสรุปสุดละเอียดยิบครับ...



# NUMBER 18

## VOLUME 116

# 1991



# AKIRA ACTION CONTENTS

G.T.M.....	2
TECHNIC GAME.....	4
POWER UP.....	6



**SOFT EXPRESS.....7**  
 ● สัมผัส STAR WARS ที่เหมือนคุณเข้าไปนั่งชมภาพยนตร์



**JERRY BOY.....8**  
 ● ตัวเอกของเรื่องที่ไม่เหมือนใครให้คุณเองสัมผัสดู



**GARMS.....10**  
 ● อีกภาคหนึ่งของ SD GUNDAM ที่คุณจะไม่เจอดีไม่รู้จัก



**CHOPLIFTER 2....11**  
 ● จากอเมริกาที่ใช้สำหรับเครื่อง



**ไซนิง แลนด์ เดอะดาร์ค เนส.....12**  
 ● RPG ที่ท้าทายสมองคุณอย่างที่สุด



**STREE FIGHTER 2.....14**  
 ● ภาค 2 ที่เป็นอาเขตสุดเยี่ยม

MEGA EXPRESS.....	23
SWOP SHOP.....	24
TOP 30.....	26
MEGA TECHNIC.....	27

สวัสดีครับผู้อ่านที่รัก

ช่วงสัปดาห์ที่ผ่านมา มีโทรศัพท์เข้ามามากมาย บรรดาพวกพี่ ๆ ที่จัดทำเมก้านี้ รับกันไม่ไหวไม่ไหว โดยเฉพาะอย่างยิ่งพี่ใหญ่ที่รับหน้าที่ในส่วนของเมก้าเทคนิค ต้องออกมารับโทรศัพท์จนแทบไม่มีเวลานั่งทำงานที่โต๊ะของตัวเอง สาเหตุที่มีโทรศัพท์เข้ามามากมายเช่นนี้ ก็เป็นเพราะว่าสูตรของเกมไฟนอลไฟท์ ที่บอกว่าสามารถทำให้มีตัวออกมาเล่นพร้อมกันได้ทีเดียวถึง 2 ตัว เท่าที่ลองกันดูแล้ว ก็ปรากฏว่าเลขที่ออกมานั้นได้เพียง 49 เท่านั้น ไม่สามารถทำออกมาเป็นเลข 99 อย่างที่เค้าบอกเอาไว้ เป็นปัญหาที่พวกพี่ ๆ จะต้องแก้ไขกันละ เริ่มกันตรงที่มาเช็คกับทางต้นฉบับ ซึ่งส่งมาจากญี่ปุ่น ก็เป็นการถูกต้องทุกอย่าง กดตามนั้น กดตามนั้น แต่...ไม่ออกตามนั้น จึงทำให้สรุปได้ว่า "ญี่ปุ่นผิดเต็มประตู" หรือไม่อย่างนั้นละก็ ต้องมีอะไรผิดพลาดทางต้นฉบับของญี่ปุ่นเป็นแน่ เราก็คงต้องมาดูกันว่า เค้าจะแก้ไขกันออกมาอย่างไร จึงจะเป็นสูตรที่แท้จริง

รู้อย่างนี้แล้ว ก็คงไม่ต้องโทรเข้ามาถามแล้วนะครับ ว่าทำไมมันถึงไม่ออกมาตามที่เขียนไว้ อันที่จริงแล้ว พวกพี่ ๆ ที่จัดการเรื่องเมก้าเองก็มีเวลาแต่เพียงการทำหนังสือเท่านั้น จึงไม่ค่อยที่จะมีเวลาไปสัมผัสกับของจริง จึงทำให้หลาย ๆ อย่างนั้น เราไม่สามารถทดสอบได้ แต่ต้องตีพิมพ์ลงไปตามนั้นก่อน จึงเป็นความวุ่นวายของคุณ ๆ ที่จะทดสอบด้วยตัวเอง ถ้าใครบังเอิญไปเจอสูตร หรือเทคนิคการเล่นพิเศษด้วยตนเองก็เขียนมาบอกกันได้นะ เรายินดีมากที่จะพิมพ์ผลงานของคุณลงใน หนังสือเมก้านี้เพื่อเป็นเกียรติ

ฉบับหน้าจะมีความเปลี่ยนแปลงของ "เมก้าเซ็นเตอร์" มาให้ทราบกับความพิเศษ เนื่องในโอกาสที่ได้เปิดขึ้นมาใหม่ จึงมีการจัดอะไร ๆ ที่เป็นพิเศษ เพื่อตอบแทนความอุปการะของคุณ ๆ เตรียมรอพบให้ตี คุณมีนัดกับเมก้าเซ็นเตอร์ของเราแล้ว ฉบับหน้านี้แน่นอน

พบกันใหม่ฉบับหน้า  
เมก้า.

**LUIGI**  
2532983 ต่อ 20

**MEGA GAME**  
3940431-9 ต่อ 114

SHOOTING GAMES	RPG. GAMES	ADVENTURE. GAMES	TABLE. GAMES
PUZZLE. GAMES	SPORT. GAMES	ACTION GAMES	SIMULATION. GAMES

**STAFF !**  
 ● เจ้าช้อช วิบูลย์กิจการพิมพ์ ● ผู้อ่านนวยกาท นางนวลจันทร์ พรพิบูลย์ ● จัดจำหน่าย วิบูลย์กิจการพิมพ์ ● บรรณาธิการบริหาร ภรต ศรนาถ  
 ● บรรณาธิการ แขงแขว ● กองบรรณาธิการ โก๋, วิเชียร, นุช ● ฝ่ายศิลป์ เจิน, โก๋, BLUE ● แปลและเรียบเรียง ยุทธ, ภรต, นิตะ ● สมาชิกพิมพ์ ● เรียบพิมพ์ เหน่ง, เสาวรส ● สำนักงาน LINE ART & NETWORK 50/98 สุขุมวิท 62 บางจาก นท. 10250 ● TEL 311-3270, 311-3254

# เทคนิค เกมส์

หวัดดีครับกับน้อง ๆ ที่เริ่มเรียนกันบ้างแล้ว หลายคนอาจจะยังไม่เปิดเรียนยังไงก็สำหรับน้องที่เรียนแล้วก็ตื่นเช้าหน่อยนะครับจะได้ไปทันโรงเรียน...มาเริ่มเทคนิคเกมฉบับนี้กันดีกว่านะเริ่มที่น้องมหะศักดิ์ พระโขนงนี่เองเป็นสูตรของเกม STAR WARS โดยที่ไม่ต้องเอาเหรียญหย่อนเข้าไป



(เหมือนที่เคยลงโน้มนำเล่มก่อน) เขาบอกว่า พอถึงฉากสีทองที่มี MODE ให้เลือก ให้กดปุ่มบนคอนโทรลเลอร์ 1 ทุกปุ่มพร้อม ๆ กันเลย เจ้าของบอกว่าคิดแน่ ต่อไปเป็นสูตรเกมบอย ชื่อ โดเรมอน กับ PASS WORD เป็นของน้อง ธนวัฒน์ มโนชัยรัตน์

- ฉากที่ 3, まじく
- ฉากที่ 4, 宇宙
- ฉากที่ 5, みよ



เจ้าของไปรษณียบัตรบอกว่า ถ้าไม่ค้อให้โทรไปที่เบอร์ 2827048 ต่อไปเป็นจ.ม. ของใครไม่รู้ชื่อ SHIN ส่งทั้งบทสรุปกับเทคนิคเกมมาพร้อมกันแถมมาคู่กันชื่อว่าจะมีอะไรบ้าง กับสูตรเกม AERO BLASTER ของ MD. หลังจาก STAGE 3 ไปแล้ว เกมจะบ๊ัก (ใช้แล้วทุกคนเรียกอย่างนี้) วิธีแก้ก็คือให้บินขึ้นลงไปตลอดทางเลย ต่อไปเป็นสูตรของเครื่อง GG. ที่



นาน ๆ จะมีโผล่มาบ้างละเกม HEAD BUSTER เป็นสูตรหาเงินให้มากเข้าไว้แต่หน้าเบือหน้าจะเริ่มที่ฉากไหนก็ได้ให้มากที่สุดเหลือไว้ซักตัวนึงก็พอ แล้วกด - TURN ไปเรื่อย ๆ จนถึง TURN ที่ 50 จะเป็นเสมอ แต่เราจะได้เงินจากการทำลายหุ่นศัตรู ทำอย่างนี้ไปเรื่อย ๆ จะได้เงินเยอะติดะ



กับอีกวิธีก็คือเมื่อผ่านฉากให้เราจด PASS WORD เป็น - SHORT PASS WORD คือเกมจะขายหุ่นเราเป็นเงินทั้งหมด แล้ว

ขาย เงินอ้อเลย ฉากก่อนรองสุดท้าย DB296EC8, ฉากรองสุดท้าย 572C6140 หรือ FB2B6E2A, ฉากสุดท้าย A32B600C เยอะติดะกับเกมนี้ต่อไปเป็นจ.ม. ของน้องสุวิมล ทองปาน ตามเกี่ยวกับสูตรเกม GRADIUS ที่ถ้าน้องชื่อเมก้าละก็โน้นจะมีสูตรของ GRADIUS ทั้งหมดนะ ลองดูในเล่มเก่า ๆ ของปีนี้นะครับ สัปดาหีนี้นี้มีเทคนิค กันพอหอมปากหอมคอเท่านี้ก่อนนะครับ สัปดาห้หน้าเจอกัน....สวัสดิ์



เจอกันอีกกับเกมส์สนุกเล่นกันพอสมควรนั้นนะก็ไม่มีอะไรมาแค่ระบายสีตามลูกศรเท่านั้นจะออกมาเป็นรูปอะไรนั้นพี่บอกไม่ได้ลองดู.....



# ฟากมาบอก GOLF GB. GG.

## กฎ กติกา มารยาท

ซอฟต์แวร์เกมกีฬาที่ฮิตสุด คงไม่มีเกมใดเกินกอล์ฟเพราะ ออกมาทั้งภาค FF, MD, SPF ฯลฯ สำหรับวันนี้ผมจะพูด (เขียน) ถึง GOLF ของ GB กับ GG เท่านั้น ใครที่รู้จักแล้วข้ามหน้าไปเลย นะครับ กอล์ฟเป็นกีฬาที่ท้าทาย ความสามารถของตัวเองแข่งกับตัวเอง เกมกอล์ฟจะมีทั้งหมด 18 หลุม 72 STROKE (ของ GB จะมี 2 สนามของญี่ปุ่นกับ สนามอเมริกา แถมยัง SAVE ได้

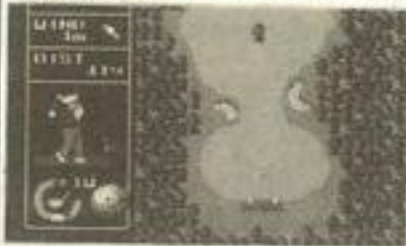

อีกตะหาก) ระยะทางของแต่ละ หลุมจะต่างกัน ในแต่ละหลุมคุณ จะต้องตีให้ลงหลุมจำนวนครั้ง น้อยที่สุด ยกตัวอย่างเช่น หลุม 9 ระยะทาง 495 หลา PAR 5 ถ้า คุณตีเกินจาก 5 ครั้งที่เกิดมานี้ เรียก BOGEY เกิน 2 ครั้ง DOU BLE BOGEY 3 ครั้ง TRIPLE BO GEY ยิ่งมากครั้งเท่าไรจำนวน STROKE (ตี) ก็เพิ่มขึ้นเท่านั้น ความตั้งใจของคุณต้องตีให้ครบ



ทั้ง 18 หลุมและจำนวนครั้งที่ตี ทั้งหมดต้องน้อยกว่า 72 ครั้งจึง จะแจ๋วครับ

การตีลูกลงหลุมจำนวนครั้ง เท่ากับที่กำหนดมาให้เรียก PAR ถ้าคุณตีลงหลุมได้ก่อนครบจำนวน ที่กำหนดมา (ก่อน PAR) เรียก BIRDIE ก่อน BIRDIE เรียก EA GLE เช่นตัวอย่างเดิมหลุม 9 ระยะ ทาง 495 หลา PAR 5 ตี 5 ที่ลง ได้ PAR, 4 ที่ลงได้ BIRDIE 3 ที่ ลงได้ EAGLE 2 ที่ลง (ยอดเยี่ยม uly ครับยากมาก ๆ แต่ถ้าคุณทำได้) ได้ ALBATROSS ที่เดียวลง HOLE IN ONE (เป็นไปไม่ได้ใน หลุมที่ยาวแบบนี้ PAR 3 ครับถึง จะมีสิทธิ์) วิธีจำง่ายครับ เพราะ เป็นนกล้วน ๆ ALBATROSS นก

ยักษ์ EAGLE นกอินทรี BIRDIE นกกระเจิบ (PAR 4 จะไม่มี ALBATROSS, PAR 3 จะไม่มี EAGLE นะครับ)

หลุมแต่ละหลุมยังมีอุปสรรค ขัดขวาง ไม่ว่าจะเป็น แรงลม, บ่อน้ำ, หลุมทราย (BUNKER) หญ้าขรุขระ (ROUGH) พื้นที่ต้อง ห้าม (OB) (ถ้าตีลูกเข้าไปต้องตี



ใหม่จากจุดที่ตีมาและนับครั้งใน การตีนั้นด้วย) สายหญ้าบนสกรีน (ของ GB จะโหดกว่า GG) ไม่ กอล์ฟมีส่วนสำคัญในการรตีลูก และนี่คือตารางบอกระยะทางเท่า ไหร่จะใช้ไม้ไหนดี

จำนวนหลาจำนวนแรกเป็น ของ GB จำนวนหลังของ GG. ผล โหดวางจะใช้ได้ดี เมื่อลูกอยู่บน

หลา	หัวไม้กอล์ฟ	หลา	หัวไม้กอล์ฟ	หลา	หัวไม้กอล์ฟ
1 W	240 - 250	4 I	180 - 175	9 I	110 - 115
3 W	225 - 220	5 I	165 - 160	P W	90 - 100
4 W	215 - 210	6 I	150 - 150	S W	70 - 80
1 I	205 - 200	7 I	135 - 140	P T	30 - 30
3 I	190 - 185	8 I	120 - 125		

FAIR WAY อุปสรรคต่าง ๆ จะ ทำให้ผลในตารางบิดเบือนไป ลอง เล่นดูนะครับ สุดท้ายนี้เป็นสูตร SOUND TEST ของ THE GG. SHINOBI กดคอนโทรลเลอร์ขึ้น บนค้างไว้แล้ว START จะได้ฟัง BGM สมใจ จากน้อง เพลินศิริ (JEEP SU) ฟากมาบอก สวัสดี ครับ!!



อย่างนี้ ๐๐๐๐  
สนุกกกกก



# MEGA NEWS

## OH! MY GOD

ข่าวเมก้าในฉบับนี้ก็เกี่ยวกับ เกมเช่นเคย นั่นคือเกม FINAL FIGHT ที่อยู่ในหน้า MEGA TECHNIC นั้นเอง ตามที่ได้ข่าว คราวมานั้นคือมันไม่สามารถเล่น

ได้ 2 คน (ทำตามสูตรที่บอกมา) เล่นเอาที่มงานเมก้ารุ่นไปเลย จริง ๆ แล้วสูตรในหน้า MEGA TECHNIC ตามปกติจะเป็นสูตร ของญี่ปุ่น แล้วทางเราก็เอามาแปล ตามทุกอย่าง ไม่ได้มีผิดเพี้ยนแต่ อย่างใด แต่ในกรณีนี้ของเกมนี้ มันอาจจะเล่นไม่ได้ หรืออาจจะ ต้องทำตามวิธีเล่นนั้นคือจะต้อง เล่นให้ได้ตาม OPTION MODE ตามในหนังสือ

ก็แจ้งข่าวเกี่ยวกับเกมนี้ ที่น้องๆ กำลังเล่นอยู่ในตอนนี้ เจอกันคราว หน้ากับ MEGA NEW นะครับ



# POWER UP

BY: ZANGZALI

ปิดเทอมในช่วงนี้ ลองแวะไปดูแถวร้านเกมต่าง ๆ รู้สึกว่าจะมีน้อง ๆ ไปใช้บริการกันมากเป็นพิเศษเชียว ก็พยายามจัดสรรวาระแบ่งเวลาของตัวเองให้ถูกต้องด้วยนะ อย่าเล่นกันจนเพลิน ช่วยเหลือคุณพ่อคุณแม่บ้าง เงินทองที่มีเก็บอยู่ ก็อย่าเพิ่งไปแบ่งมาใช้จ่ายกันในด้านนี้เสียเพลิน เดียวถึงเวลา



ที่จำเป็นจะต้องใช้แล้ว จะไม่มีใช้ ก็ด้วยความหวังดีนะ ที่เริ่มต้นในการหักทลายไปอย่างนั้น มาเข้ากันที่เรื่องของเราดีกว่า กับภาพปริศนาทดสอบมันสมองของคุณ ด้วยลายเส้นที่กำหนดให้ เพื่อให้ตีความกันออกมาว่า จะเขียนออกมาเป็นภาพอะไร ที่มีภาพของเส้นที่กำหนดให้ประกอบเป็นหลักอยู่ด้วย บางครั้นเขียนมา มีเส้นที่กำหนดให้เพียงนิดเดียว ก็มีเข้ารอบอย่างทีบอกไปเมื่อฉบับที่แล้ว คราวนี้ก็ยังต้องมีแบบนี้นักเข้ามาอีก นำเสียดายและในครั้งนี้นี้ มีถึง 8 คนด้วยกันที่เข้ารอบมาคือ 1. คุณ



ฉัตรชัย สันติภาพพงศา ขานี้เค้าเป็นนักสำรวจวิลเลียมมิ่ง มีมือดีจริง ๆ ก็ต้องขอมยกให้ 2. คุณวิชรพล พงษ์ไพศาล กับความคิดคำนึงที่อยากจะได้เครื่องเล่นเกมบอยสักตัว สงสัยจะเอาชีวิตจริงมาเขียน 3. คุณสยาม ดิยะภูมิ นี่ก็อีกคนที่มีรายชื่ออยู่หน้าเพาเวอร์อัพนี่เป็นประจำ 4. คุณอภิษฐา ธศินดิษฐ์ ภาพหนึ่งในเกมของเครื่องเล่นที่ขอมรับว่าเยี่ยม 5. คุณพร้อมภักดิ์ พงษ์พูล เขียนลงมาเป็นภาพสีหมึกเสียด้วย แจ๋วจริง 6. คุณอำพล คำแพง สะใจกับภาพนี้จริง ๆ กับภาพฉะหน้าโมอายที่น่ากลัว 7. คุณสุภกิจ สุชาติสุธารวม นี่ก็อีกแบบในการล้างผลาญโมอายจอมเหี้ยม 8. คุณคนัย คัญล่า เป็นเพียงคนเดียวที่เขียนเรื่องดรามาก่อนแควซท์เข้ามาครบทั้งหมด 8 คนเป็นที่เรียบร้อย รอรับรางวัลกันที่บ้านละกันที่จะจัดส่งไปให้ถึงที่ (บ้านนะ) ระยะเวลาที่ภายใน 2 สัปดาห์นี้ละ ถ้ายังไม่ได้รับละก็ รีบโทรมาทางเชียว เดียวอด...

มาที่เพาเวอร์อัพฉบับนี้ มีอะไร ๆ ที่สนุกง่าย ๆ ให้ลองสัมผัสกัน กับเกมยอดฮิตที่สุดก็ว่าได้ เพราะไม่ว่าเกมนี้จะออกมาที่ภาค

ต่อก็ภาค ความยอดเยี่ยมก็ยังคงอยู่ตลอด คือเกม "มาริโอ" นั่นเอง จากภาพนี้ที่ซูปเปอร์มาริโอของเรา กำลังเล่นเกมของตัวเองอยู่ โดยจะพยายามหาทางไปช่วยเจ้าหญิงที่ชอบให้เค้าจับไปเสียทุกภาค โดยหนทางที่จะไปช่วยนั้นจะต้องไม่เจอกันกับพวกตัวร้ายต่าง ๆ ซึ่งจะเป็นตัวคอยขัดขวาง

ไม่ให้มาริโอไปช่วยเหลือเจ้าหญิงได้ คัดภาพนี้เขียนเส้นทางที่คิดว่าถูกต้องด้วย ปากกาสีแดง ติดด้านหลังของไปรษณียบัตร ส่งถึง "พี่แซงแซว (เพาเวอร์อัพ) 50/98 สุขุมวิท 62 บางจาก กรุงเทพฯ 10250" ภายในวันที่ 24 พ.ค. 2534 นี้เท่านั้นนะ รางวัลพิเศษรอคุณอยู่แล้ว

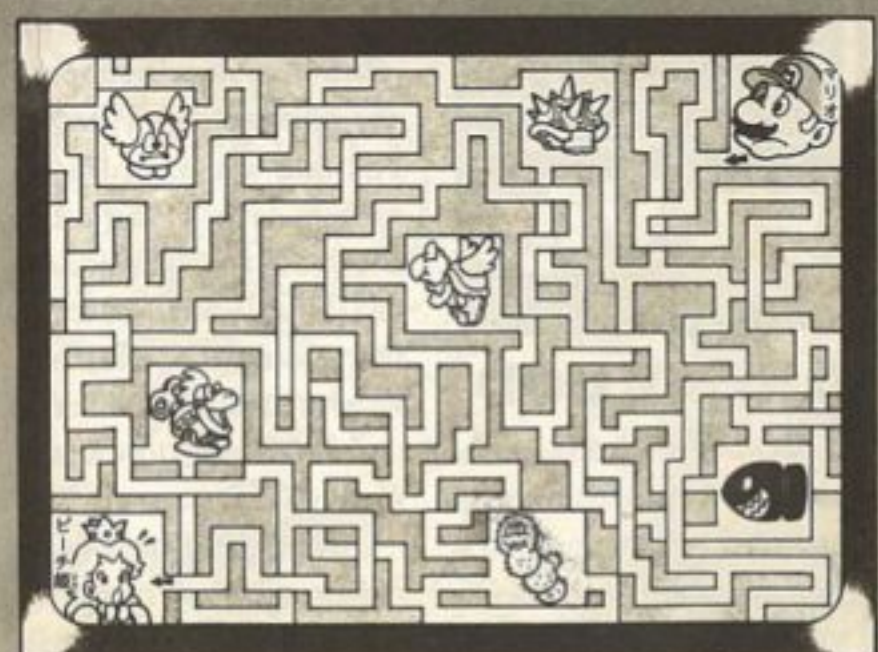

# STAR WARS

เสมือนได้ชมภาพยนตร์อีกครั้งเลย

FAMICOM

VICTOR

วางจำหน่าย : สิงหาคม / ยังไม่กำหนดราคา

ACTION



จากภาพยนตร์ SF (แนววิทยาศาสตร์) ที่ยิ่งใหญ่เป็นปรากฏการณ์ของวงการที่คุ้น ๆ คงยังไม่ลืม "STAR WARS" มาสู่ FAMILICOM ด้วยเนื้อหาที่สมบูรณ์แบบกว่า

เนื้อหาจะดำเนินตามภาพยนตร์อย่างสมจริง เปิดฉากด้วยการโจมตีของจักรวรรดิและยานอวกาศต้องร่อนลงที่ ทาทูอัน ดาวของพระเอก ลุก เริ่มการค้นหาพรรคพวก แล้วไปพบกับเพื่อนผู้แข็งแกร่ง กัปตัน ฮานโซโล กับ เจ้าหญิงเลอา จนถึงเข้าทำลายฐานทัพหลักของจักรวรรดิ เคธสตาร์ เพื่อสันติสุขของจักรวาล

ในแต่ละฉากแต่ละบทจะมีรูปแบบที่แตกต่างกันไปเป็นจุดเด่นของเกมนี้ เช่น ฉากหนีจากการโจมตีของศัตรู จะเป็นฉากยิงมองออกไปจากค็อกพิต (ที่นั่งนักบิน) ฉากในเมืองเป็น ACTION เคลื่อนที่ด้านซ้าย และฉากบุกเข้าไปในฐานทัพเป็นแบบ 3 WAY เป็นต้นพร้อมกับฉาก VISUAL เล่าเรื่องที่มีภาพงาม ๆ มากมาย

ตัวละครแต่ละคนจะมีความสามารถพิเศษแตกต่างกันออกไป ลุกเคลื่อนไหวเร็ว ต่อสู้กับศัตรูได้ดี ฮานโซโลมีพลังกำจัดศัตรูได้ง่าย เจ้าหญิงเลอาเป็นผู้หญิงมีทั้งความไวและพลังแต่ไม่เท่าของผู้ชาย และหุ่นยนต์รับใช้ชั้นเลิศทั้งคู่ C3PO กับ R2D2 ก็ออกแสดงด้วยนะ ทั้งหมดนี้ต้องต่อสู้กับตัวละครดึกดำบรรพ์ผู้เก่งกาจคาริเวเตอร์ เพื่อปกป้องสันติสุขของจักรวาล



๑ โคมโอมตีจึงต้องส่ง C3PO กับ R2D2 หนีไปหาคนช่วยเหลือ



๒ ทะเลทรายของ ทาทูอัน ที่ถูกไปพบที่ R2D2 ระวังศัตรูด้วยละ

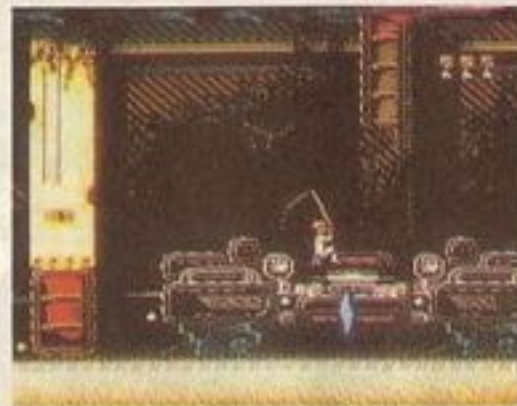

๓ เพื่อพบกับกัปตันฮานโซโล พวกลุกจึงต้องฝ่าทะเลทรายไป จะได้พบง่าย ๆ ี่

## ดวงดาวสวยจังเลย

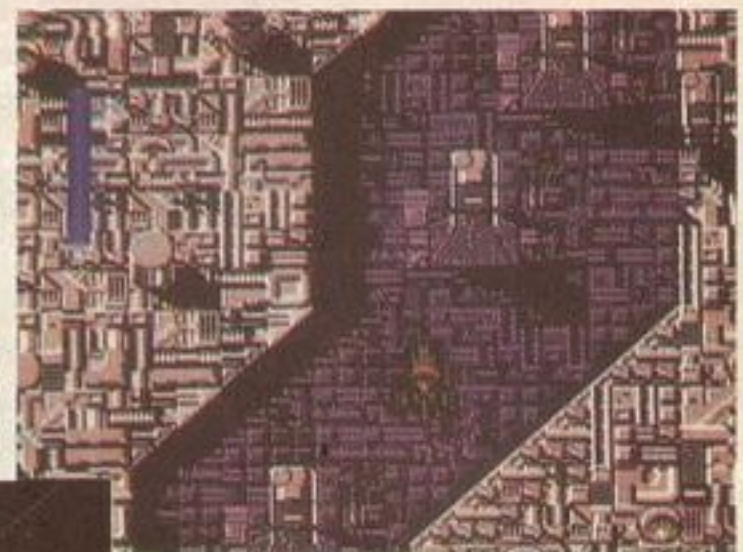

๔ นี้คือ เคธสตาร์ ฐานทัพหลักของศัตรู ใหญ่โตจริง เจ้าหญิงเลอาอยู่ไหนกันนะ

## ปกป้องจักรวาล



๕ โคมตี เคธสตาร์เป็นฉากแบบ 3D ที่งดงาม

## R2D2 นำอีก



๖ ทุกคนต้องใช้ความสามารถของคนเพื่อปกป้องสันติสุขของจักรวาล



๗ จอมอาละวาดฮานโซโลผู้รอบทะเลาะกับเจ้าหญิงเลอา

๘ C3PO หุ่นยนต์ปากมากมักแปลภาษา

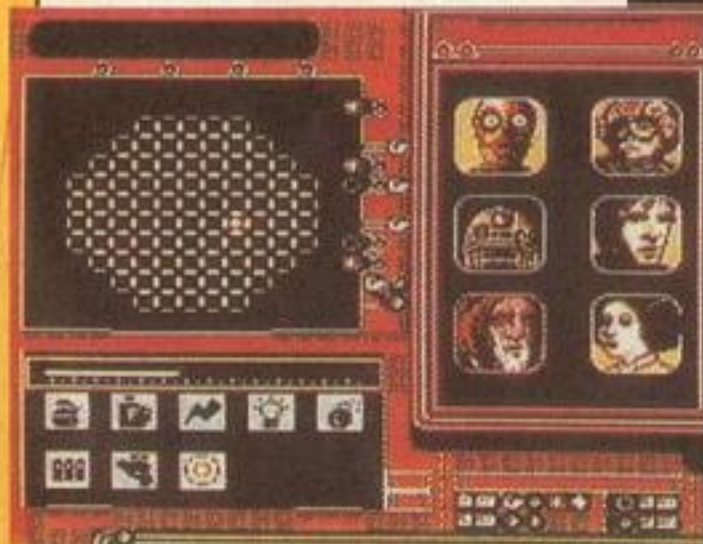

๙ เลือกตัวละครจากช่องทางขวามือ

# SUPER FAMICOM-TIMES

เดี๋ยวนี้คนคุ้นเคยกับสิ่งกลม ๆ มีมากมาย แต่กลับ  
ไม่คุ้นเคยกับสิ่งที่มีหน้มนุ่มหนืดตัว

เจอร์รี่บอย

## JERRY BOY

เกมนี้ลองตารางไว้ว่าจะวางตลาดนานแล้ว แต่ก็เพิ่งจะมาออกจำ-  
หน่ายนี้เอง TITLE ก็เปลี่ยนไปบ้างเล็กน้อย

ค่าย : EPIC SONY/เวลาและราคาวางจำหน่ายยังไม่กำหนด

ACTION



## ไม่เคยเห็นฮีโร่แบบนี้มาก่อนเลย!!

ตัวเอกของ "เจอร์รี่บอย" เป็นนอสูร  
กาย, สโลว์ร่างจริง ๆ เป็นมนุษย์  
แต่สามารถใช้เวทย์มนต์แปลงร่าง  
ได้ ผีก็ใช้เวทย์มนต์จนแตกฉาน  
ออกมจัญญ์ เพื่อทำให้น้องชาย  
ที่ทำความเลวร้ายอยู่ได้รู้สึกตัว

ตัวเอกมีเพียงสโลว์เท่านั้น AC-  
TION ของเขาน่าดูทีเดียว และที่  
เป็นพื้นฐานคือการเคลื่อนไหวแบบ  
แปลก ๆ (เช่นคืบคลาน)

ทำลายศัตรูด้วยการขี้นหัว, ยึด  
ตัวโจมตีจากข้างล่าง, พองตัวออก  
ทางซ้าย-ขวา โจมตีศัตรู....เห็นมัย  
ACTION แบบนี้ไม่เคยมีมาก่อน  
เลย

### การเล่นเบื้องต้น

ศัตรูที่ปรากฏใน 'JERRY BOY'  
ส่วนใหญ่จะน่ารัก ๆ ทั้งนั้น แต่  
มันจ้องทำลายเราอยู่นะ คุณต้อง  
จำวิธีประยุกต์การเล่นไปสู้มัน!!

ใช้เคลื่อนที่และถ้ากด  
ปุ่ม + ส่วนบน ร่างจะยืดยาว  
ขึ้น



ปุ่ม XY ถ้ากดปุ่มนี้จะลา-  
มารถได้กำแพงได้ ใช้กระโดด ใช้  
กดไว้เรื่อย ๆ นะ ปด้อยของที่อยู่ใน  
ตัวออกไป ใช้บ่อย  
มาก



ไตกำแพง  
\* ไล่ได้ทั้งกำแพงและ  
เพดาน



ยืดตัว  
แนวตั้งแนวนอน!!



\* ยืดตัวแนวตั้งแนวนอน เพื่อติดตัว  
ไปเล่นงานศัตรูได้ คืบเนี้ย



ขว้าง  
\* สามารถขว้างของที่มี  
อยู่ในตัวฆ่าศัตรูได้



พาว



กดให้จม  
\* ถ้าขี้นหัวศัตรูแล้ว NO DAMAGE  
ละก็ ให้กดปุ่มล่าง กดศัตรูให้จมหาย  
ไป

### การประยุกต์

เมื่อจำวิธีเล่นเบื้องต้นได้แล้ว  
ลองใช้การประยุกต์เล่นดู โดยเฉพาะเมื่อติดไปไหนไม่ได้ขึ้นมา  
จะมีทางออกทันทีเลย

เมื่อกด  
ปุ่ม B ใน  
จังหวะที่  
แล้วจะ  
ว่ายน้ำได้  
และเร็ว  
มากด้วย



ว่ายน้ำ



ยัดจากผนัง

\* สามารถที่จะปาของขึ้นข้าง  
บนตรง ๆ ได้ คั้งนั้นการดึง  
ศัตรูที่อยู่ในอากาศก็ทำได้  
สบาย

ถ้าจะไตกำแพงละก็กดปุ่ม +  
ค้ำบน ถ้าจะโจมตีศัตรูด้านข้าง  
ละก็ยืดตัว

ขว้างขึ้นข้างบน



ไตเพดานกลับหัว

\* การไตเพดานกลับหัวเป็น  
เทคนิคสำคัญในการเคลื่อน  
ที่ที่ต้องเรียนรู้ให้ดี



# การผจญภัยประกอบด้วย 8 WORLD

เกมนี้ประกอบด้วย 8 WORLD และแต่ละ WORLD มี 3 STAGE มันไม่มี BACK UP ที่คาสเซ็ท จึงรู้สึกว่าเป็นการผจญภัยที่ยาวนาน

เก็บลูกไม้ไว้ในร่างสัตว์หวั่นหว้างป่า

พองตัวดีด

พองตัว แล้วดีดของออกไปจัดการศัตรู เป็นเทคนิคการเริ่มต้นเกมที่ใช้มาก โดยเฉพาะศัตรูที่พุ่งตรงเข้ามา

พยายามรวมตัว หรือ หนีไปกองทางอื่นไว้ เมื่อครบตัว JERRY จะได้ 1 UP ไม้ดีดจะตาย

หมุกระโดด

ศัตรูที่เข้มแข็งที่เรียกว่าหมุกระโดดนั้นทำให้เกมนี้น่าสนใจขึ้น

รวบรวมอักษร

## พยายามหาข่าวจากชาวบ้านที่พบให้มาก

STAGE ที่ 2 ของแต่ละ WORLD จะหยุดให้พัก ไม่มีการรบจะเป็นการคุยกับชาวบ้าน ต้องตามถึงแผนที่คาดคิดไม่ถึง หรือสภาพของการใช้เวทย์มนต์เป็นข้อมูลเก็บเอาไว้ ตอนเริ่มเข้า STAGE นี้อย่าลืมแวะเข้าไปหาไปถาม ไม่ทันแต่ยมานิ่งเสียใจทีหลัง บ้านที่เปิดประตูทิ้งเอาไว้เข้าได้เลย เขาไม่โกรธหรอก

ผมเป็นอสุรกาย!!



ถึงจะพูดกันว่า "มีสโตร์อยู่ในเมืองนี้" ก็อย่าให้พลาดจากการหาข่าวเก็บเอาไว้ละ

» สวดดีดไว้บ ผมเข้าไปละนะ

» มันโรงบ้านที่ประตูเปิดข้างในต้องมีอะไรนะ



โอ๊ย ๆ ผมเอชแหละ

ตัวเอชนั้นเต็มแล้วเป็นลูกกษัตริย์เขื่อนนะ นี่แหละผม

## อะไรกัน หัวหน้า WORLD 1 เป็นไก่อ่ะหรอ?

STAGE ที่ 3 ใน WORLD ที่ 1 นั้น การกระโดดสำคัญมาก เพราะมีหนูที่สามารถกระโดดได้สูง ๆ ออกโรงมาด้วย จะลอดข้างล่างผ่านมันไป หรือจะโดดให้สูงกว่ามันและกดหม่ามัน จะต้องคิดให้ดี และการจะฆ่าหัวหน้านั้น แน่แน่นอนต้องกระโดด...

BOSS ใจ

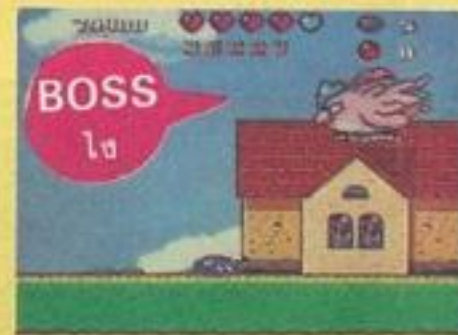

นี่แหละ หัวหน้า ทวดีทำ อยู่บนหลังคา

» กระพือปีกทำลาหหลังคาได้แสดงว่ามันแข็งแรงไม่ใช่ น้อย คุณจะต้องคอยหาโอกาสดี ๆ เล่นงานมัน



» พอเริ่มสแตจก็จะมีนกที่ถูกลไฟลงมาเลย

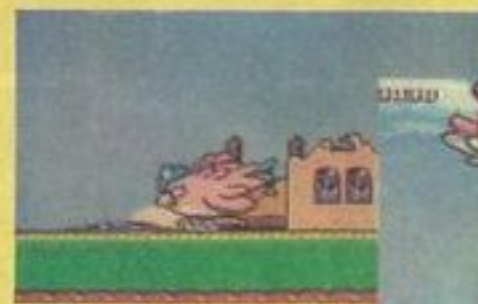

» การโจมตีจะโจมตีไปทางซ้ายหรือพอตัวชนปากก็ได้คิดเลือกใช้ให้ดี

» หัวหน้ายังสามารถปาดไม้ดีดที่เก็บเอาไว้ในตัวได้ ปากชอบได้มันไป



# SD GUNDAM COMMAND SERIES

# G.A.A.R.M.S

シーアームス

อีกหน่อยนะ ถ้าไม่รู้จัก "SD กันดั้ม" ซีรีส์ นี้จะไปคุยกับใครก็ไม่รู้เรื่องหรอก เพราะฮิตมากจริง ๆ ตัวละครล่าสุด "คอมมานโดกันดั้ม" และเหล่าฮีโร่พรรคพวกได้ออกมาเป็นซอฟต์แวร์แล้ว



OPERATION GUNDAM

ค่าย : BANDAI/วางตลาดปลายเดือนพฤษภาคม/ราคา : 3,500 YEN

## สุดยอด!! ผลงานชิ้นใหม่ของ SDกันดั้มซีรีส์!

ใน SD ปี 1991 คอมมานโดกันดั้ม : ก็เป็นไปเช่นนี้คือทำลายล้างพวกกันดั้มเข้ารับหน้าที่ผู้บัญชาการของ : สดาเรียนนำความสงบสุขกลับสู่โลกซึ่งเป็น ACTION GAME ของ สดาเขียน ช่วยทหาร G. ARMS ซีรีส์แรก G. ARMS โอเปอเรชั่นพ้นจากวิกฤตการณ์ได้ เรื่องราว : กันดั้มเป็นซอฟต์แวร์แล้ว ดูได้ที่นี้



**ปุ่ม A** ใช้ยิงอาวุธไกล

**ปุ่ม B** เป็นอาวุธโจมตีแต่ละ MOBILE SUIT ต่างกัน

**ปุ่ม +** ใช้เคลื่อนที่ MOBILE SUIT

เล่นคนเดียว ที่ส่วนบนของแต่ละภาพจะบอก POINT ประสิทธิภาพการทำลายที่สำคัญ POINT นี้จะได้รับตามการทำลาย MOBILE SUIT และการทำลายแคบซูลสำหรับหนี กรณีเล่นคู่ ทั้งสองจะต้องเลือกเป็นทหาร G. ARMS หรือทหารสดาเรียนตามที่ตัวเองชอบ เล่น 3 ครั้งถ้าแพ้ 2 ครั้งก็จะแพ้ไปเลย

**ภาพการรบ**

ถ้าเพาเวอร์เกจเป็น 0 โมบิลสูทนั้นจะถูกทำลาย แสดงถึงอาวุธที่มีอยู่

ฐานทัพที่สำคัญ เปลี่ยนโมบิลสูทเติมพลังได้เป็นฐานที่สำคัญ

**ความอึดใจของเมม**

เซคุชะฮิ มิซากิ

รุ่นผมมันรุ่น "เรือบรยามาโต้" จึงไม่ค่อยรู้เรื่องกันดั้ม เพื่อนผมก็มีเหมือนกันที่ไม่รู้จัก แต่ชื่อ "ซาห์" หรือ "เซล่า" นี้เคยได้ยิน แต่คอมมานโดกันดั้มนี้ไม่รู้จักเลย

**พร้อมโมตอริบาย SD!**

ทั้งฝ่าย G. ARMS และฝ่ายสดาเรียน มี DATA ของโมบิลสูทฝ่ายละ 9 รวมเป็น 18 และพิเศษคือมีคำอธิบายเกี่ยวกับ SD บันทึกไว้ด้วย ดังนั้นจึงอย่าความรู้สึกแต่ละคนเรคเคอร์ได้

ปืนใหญ่กันดั้ม นายพลตัวร้าย สก๊อก

**ดีไซเอมอน**

FAMICOM ATHENA

วางตลาดปลายเดือนพฤษภาคม/ราคา : 3,500 YEN

**สร้าง SHOOTING ได้อิสระ!**

นี่คือภาพการสร้างยานของเราสร้างอย่างไร?

มีหัวข้อเลือกสร้างได้ตามใจตัวเอง

ชื่อนี้เป็น SHOOTING GAME ที่สามารถจะสร้างยานของเราและของข้าศึกโดยใช้กราฟฟิคได้อิสระ ขณะนี้ยังไม่สมบูรณ์ เลยเห็นแค่จอภาพการดีไซน์ด้วยกราฟฟิคเท่านั้น แต่ถ้าคิดว่าเป็นเกมที่สามารถสร้างคาแรคเตอร์ได้แล้วล่ะก็ แค่นี้ก็คุ้มแล้ว SAFE ก็สามารถทำได้ คิดว่าเป็นเกมที่สามารถจะสนุกกับเพื่อนได้อย่างมาก

**สร้างให้เท่**

เลือกสร้างที่คิดว่าเท่ที่สุดเลย!

การกระจายกำลังของศัตรูที่เราใส่เองได้

# CHOPLIFTER II



CHOPLIFTER เป็นเกมของอเมริกาที่ออกขายเมื่อปี 86 ใช้กับคอมพิวเตอร์แอปเปิล เป็นเกมที่มีชื่อเสียงในด้านการเผยแพร่เกมให้เป็นที่เล่นกันทั่วไป ตอนนี้เกมนี้ได้ย้ายมาอยู่ใน GAME BOY แล้วหน้าซำมีหลายอย่างที่ของเดิมไม่มีก็ได้เสริมเข้าไปอย่างเช่น POWER UP



ค่าย VICTOR : วางตลาดเดือนพฤษภาคม  
ราคา 3,400 บาท

ACTION



## บินไปช่วยตัวเขลยในค่ายศัตรู!

เกมที่ถูกคิดประดิษฐ์เมื่อ 8 ปีก่อน เป็น ACTION ที่มีเป้าหมายจะต้องไปช่วยเขลยศึกจากค่ายศัตรู และพากลับมายังฐานบินของฝ่ายเรา ที่ค่ายศัตรูมีรถถัง มีปืนใหญ่จรวด คอยตอบโต้อยู่ และกับดักก็มากมาย เฮลิคอปเตอร์บินไปลำเดียว ต้องค่อย ๆ ทำลายอาวุธศัตรู แล้วช่วยเขลยศึกกลับมาให้ได้ ตอนกลางสแตจ ถ้าใช้ ITEM จะ



มันออกไปช่วยเขลยแล้ว

POWER UP จะใช้ระเบิด จรวดเข้าทำลายศัตรูได้อย่างดี จุดนี้เกมของเดิมนั้นไม่มี แต่คนสมัยก่อนก็สนุกกับมัน แต่จะช่วยให้เขลยออกมาให้หมดรีเป่านะ...

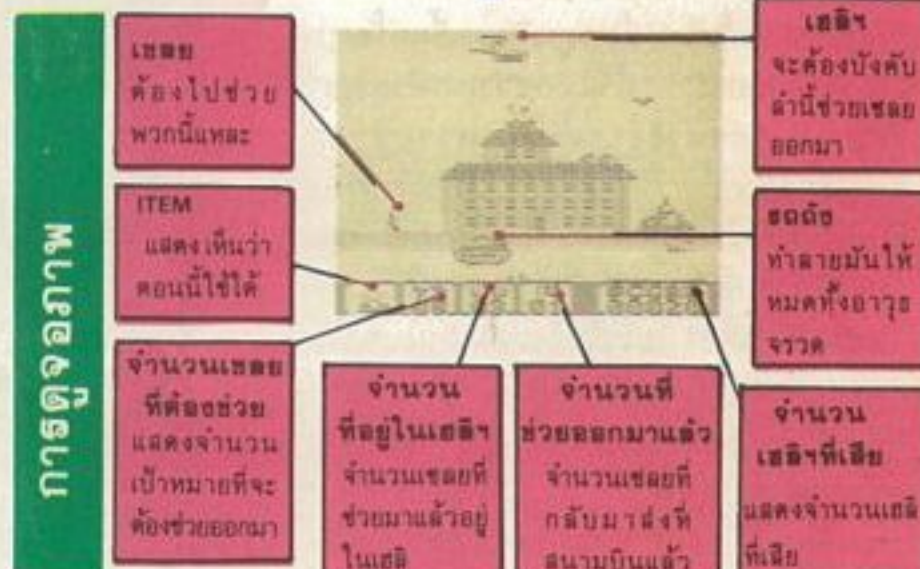

**วิธีการเล่น**

- ปุ่ม A** ยิงจรวดทำลายรถถัง,ปืนใหญ่
- ปุ่ม B** ใช้เมื่อเลือกที่จะใช้ ITEM
- ปุ่ม SELECT** ใช้สำหรับเลือก ITEM ในหลาย ๆ ITEM
- ปุ่ม +** ใช้บังคับเฮลิคอปเตอร์
- ปุ่ม +** ใช้บังคับเฮลิคอปเตอร์

ปุ่ม + ใช้บังคับเฮลิคอปเตอร์ขึ้นลง ช่วยเขลย พากลับสนามบินของเรา ปุ่ม A ใช้ยิงจรวด ทำลายรถถัง,ปืนใหญ่ได้ ถ้าใช้ ITEM ก็กดปุ่ม B ใช้ ITEM ได้ ถ้าช่วยออกมาได้ตามจำนวนที่กำหนดไว้ในแต่ละจอภาพก็จะเคลีย

**ความถี่เสียงของนม**

**ฟาจีเบ่ คาวามุสะ**

คิดถึง "คูชิ 2" เมื่อก่อนนั้นเล่นแต่เกมแบบนี้ทั้งนั้น แถมยังมี POWER UP ด้วย ไม่คิดว่ามันเป็นของเก่าโบราณเล็กน้อย แต่การเล่นยากสักนิด เพราะเฮลิคอปเตอร์ถูกอะไรเข้าหน่อยก็จะ DAMAGE แล้ว

**เขลยนั้นอยู่ทั่วทุกหนทุกแห่ง**

- สปบนบก** ต้องทำลายรถถังข้าศึกให้หมดก่อนที่จะลงไปช่วย
- สปในน้ำ** ในถ้ำน้ำคอบต้องบังคับเฮลิคอปเตอร์
- สปในทะเล** ระวังเรือดำน้ำยิงจรวดขึ้นมาด้วย
- สปในป่า** นี่ถ้าไม่ใช้ ITEM ละก็ไม่มีทางเคลียได้

# Mega Drive

เด็กดีของ MEGA DRIVE "โซนิง & เดอะดาร์คเนส" ซ้อมเล่นกันแล้วหรือยัง? สำหรับคนที่รีบซื้อตั้งแต่วันออกจำหน่าย อาจจะเล่นจนถึง ENDING ไปแล้วก็ได้นะ แต่ยังมีอีกมากในโลกที่ยังไม่ถึงนั้น อยากจะให้รู้ไว้ แต่ว่าเด็กดีของ MEGA DRIVE

จะต้องไม่คุยเรื่อง "โซนิง & เดอะดาร์คเนส" นี้ในร้านอาหาร ไนรตไฟ หรือในร้าน ARCADE GAME และอย่าขยี้วิธีการเล่นที่ตัวเองเขียนขึ้น สรุปแล้วคืออย่าไปทำลายความสนุกของผู้อื่นนะครับ

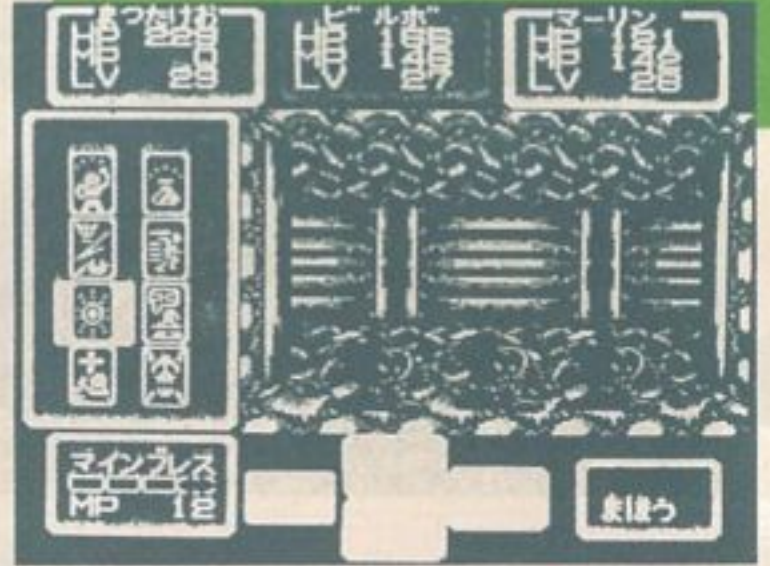

## โซนิง & เดอะดาร์คเนส

ค่าย : SEGA / กำลัซวางตลาด / ราคา : 8,700 YEN

โซนิง & เดอะดาร์คเนสเป็นเกมที่ MEGA ไม่เคยแนะนำมาก่อนเลย ฉบับนี้จะแนะนำเกี่ยวกับปราสาทชั้นที่ 1 ซึ่งจะถูกเปิดเผยขึ้นครั้งแรกในขั้นนี้จะแบ่งเป็น "ถ้ำแห่งความกล้าหาญ" "ถ้ำแห่งความจริง" "ถ้ำแห่งความชั่ว" จะเห็นดังในตัวอย่างว่าในแผนที่จะไม่มีอะไรแสดงถึงตำแหน่งของบันได หลุม เสย อยากจะให้ทุกคนใช้ความพยายามสำรวจเอาเอง ไม่ใช่ฟังคนอื่นอย่างเดียว ไม่งั้นไม่รู้จะเล่นเกมไปทำไม ครั้งก่อนเราได้สปิริตของพลังจากถ้ำแห่งพลังมากแล้ว ต่อไปจะต้องหาความกล้า, ความจริง, ความรู้จากถ้ำให้ได้!! ถ้ำได้สปิริตทั้ง 4 ครบ ทางที่ปิดอยู่ในปราสาทจะเปิดให้ผ่านไป

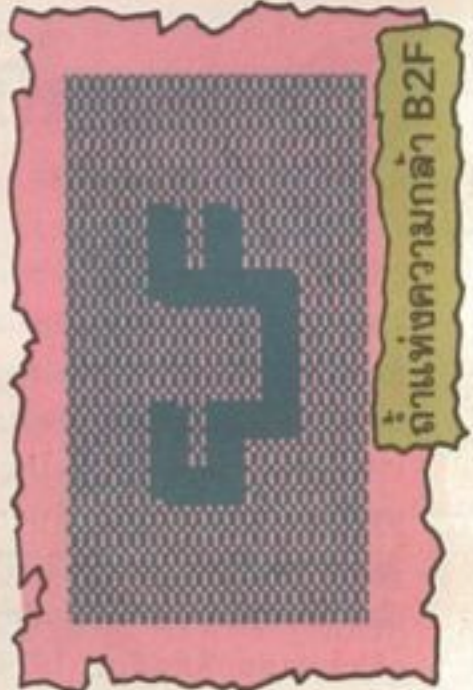

### หลบเลียง กับดักให้ดี!!

<p>● ตะโคง</p> <p>ถ้ำดินบนนี้ตะโคงเสริง MP ถูกดูดหมด</p>	<p>● หลุมพราง</p> <p>เดินไม่ระวังตกหลุมแน่ มีหลุมที่มองไม่เห็นด้วยนะ</p>
<p>● ผ่านทางเดียว</p> <p>เห็นประตูคงจะดีใจสินะถ้าก้าวเข้าไปตะโคงเสริงออกมาไม่ได้อีก</p>	<p>การเล่นทางปริศนา RPG ที่เลียงไม่ได้คือกับดัก แน่นอนในเกมนี้ได้ตัดแปลงหลาย ๆ เป็นกับดักที่พอจะเป็นตัวแทนของกับดักได้ก็มีอยู่ 3 อย่าง ทั้ง 3 นี้ที่น่ากลัวคือ หลุมที่มองไม่เห็น คือจะมองเห็นเป็นทางธรรมดา ๆ เป็นกับดักที่ค่อนข้างโหด</p>

# เปิดเผยแผนที่ในเกมยอดนิยมนชุดที่ 2!!

**ถ้ำแห่งความรู้ B1F**

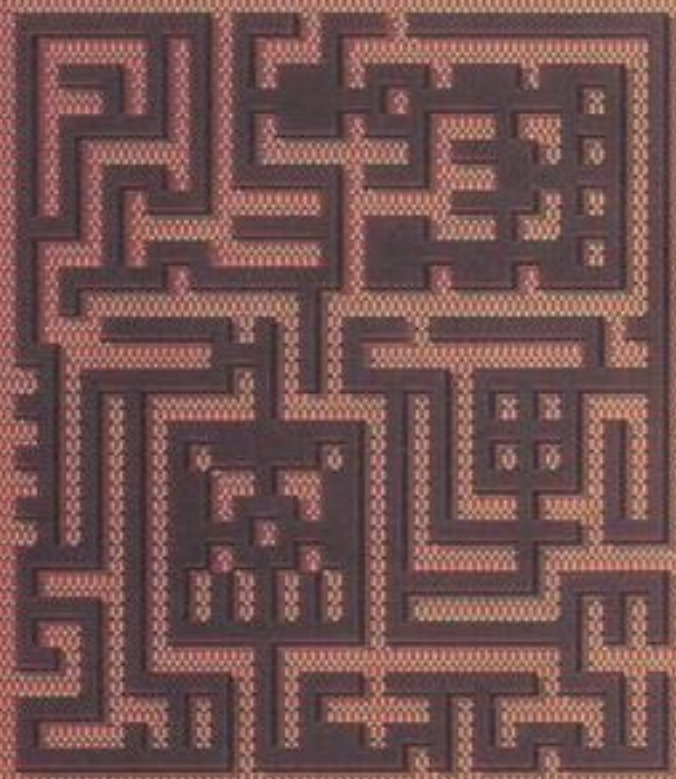

**เพิ่มคะแนนได้ด้วย MEGA PAD!?**

เอ๊ะ ไม่น่าเชื่อเลย  
สะท้อนไปทั่วประเทศ

บริษัทไอซสกีได้ออก MEGA PAD มาเพื่อช่วยเพิ่มคะแนนให้กับผู้ที่หนักใจกับคะแนนต่ำ ๆ ที่ทำได้อยู่ สะท้อนไปทั่วประเทศเลย ทั้งเริ่มด้วยการยิงต่อเนื่องนั้นไม่ใช่เป็นสิ่งที่คนต้องทำ ให้เครื่องทำดีกว่า งานง่าย ๆ ถ้ามีเครื่องยิงต่อเนื่องเข้ากับเครื่องแล้ว เราจะคุมเครื่องได้ดี อัตราการขายก็ต่ำ เครื่อง PAD นี้มี

ทั้งหมด 4 ปุ่มคือ A,B,C และ T สำหรับ START คุณจะไม่ลองหา JOY PAD "MEGA PAD" มาลองเล่นดูหรือ?



ราคา 2,980 บาท

วางตลาดแล้ว

จากอัลที

**ปราสาทชั้น 1F**

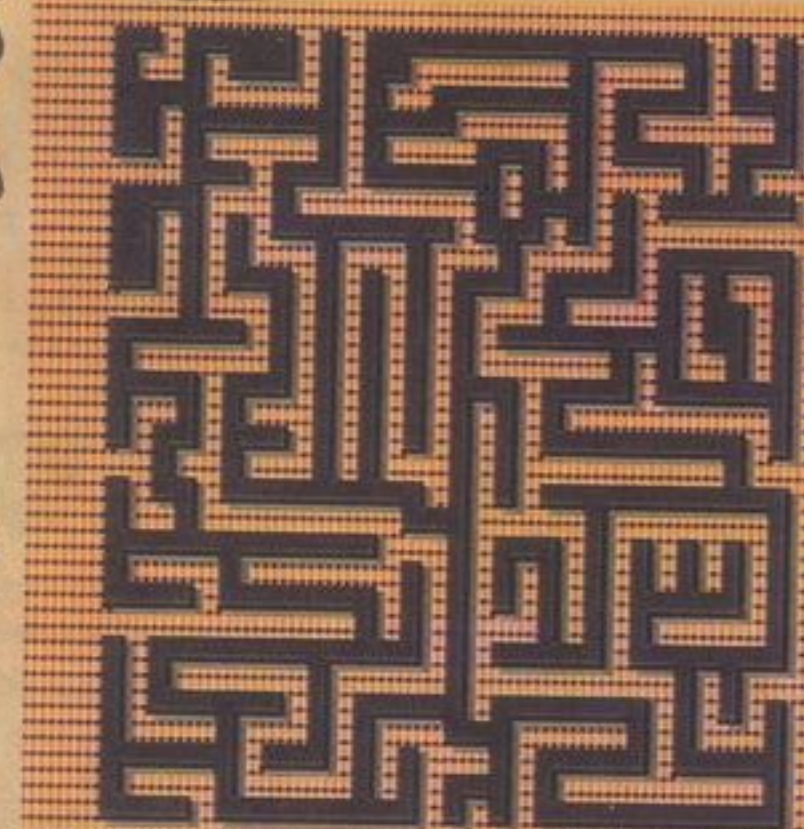

**ถ้ำแห่งความรู้ B2F**

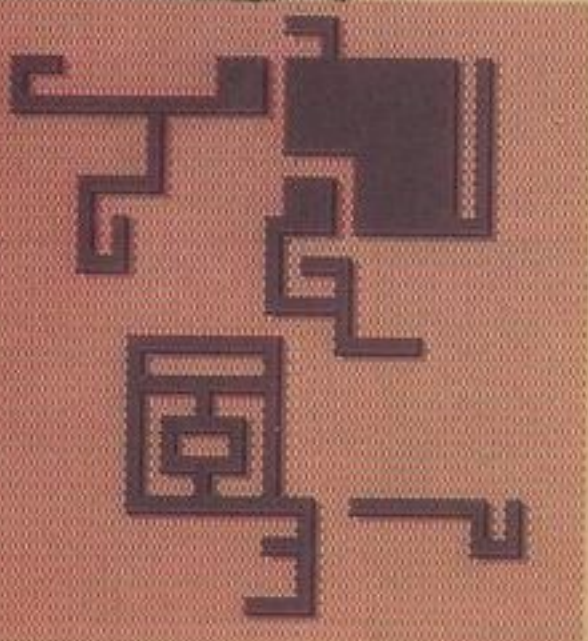

ระวังตกหลุม  
ระวังหลุมหมุ่นใต้!

**รวมสิ่งน่ากลัวทั้งหมด**

เวลาของ "สิ่งน่ากลัว" มาอีกแล้วครับ ขึ้น TITLE แบบนี้กลายเป็นว่ามูนี่เป็นมูนี่ที่น่ากลัวไปเลย สิ่งเขียนนั้นเป็นความจริงและมีปริศนา

**ห้องลูกกรง**



ที่ถูกเก็บในคุกกรงนั้นไม่ใช่สมบัติหมดหรือนะ

**หลุมที่นำกล้วย**



ขนาดใหญ่มากทุกอย่างตกลงไปได้เสมอ

**ที่บดสมบัติ**



บางทีก็มีสัตว์แปลก ๆ บินออกมา

**เวทย์มนต์ทำให้แข็งแกร่งขึ้น!!**

ระดับของเวทย์มนต์จะสูงขึ้นเรื่อย ๆ เคยกล่าวไว้แล้ว คราวนี้ การที่จะจัดการกับถ้ำต่าง ๆ ได้หมดนั้น เวทย์มนต์ระดับสูง จะออกมามากมาย ที่สำคัญคือ

จะต้องใช้มันได้อย่างแตกต่างกันไปอย่างไรถึงจะใช้ได้อย่างมีประสิทธิภาพโดยใช้ MP น้อยที่สุด? หากทางเอานะ

**เบรล LV4**



การใช้เบรล LV4 จะมีผลต่อศัตรูทั้งหมด

**ลปาก LV4**



ใช้สำหรับทำลายศัตรูที่เข้มแข็งมาก ๆ



# STREET FIGHTER II

(C)CAPCOM 1991 ALL RIGHTS RESERVED

ภาคต่อจาก "สตริทไฟเตอร์" : พิคคิ์ขึ้นไปอีกแล้ว ปุ่มโจมตี ACTION GAME วิวาทสุดมันส์ : ยังใหญ่ขึ้น มีเพิ่มขึ้นให้ใช้ได้ง่าย และสมจริงมาแล้ว ครั้งนี้กราฟ : สมกับที่คุณรอคอยนะ -

## การใช้คอนโทรลเลอร์

คันโยก 8 ทิศทาง  
บนเป็นกระโดด ล่าง  
เป็นนั่งยอง ๆ



ชกได้รอบทิศทางโดย  
ไม่ต้องหันกลับมา

## นักสู้ที่ร้ายกาจ 8 นักสู้จากทั่วโลก

ตัวละครนักสู้ทั้งหมดมี 8 คน  
ที่ล้วนแต่มีท่าไม้ตายเด็ดขาด  
เลือกเอามาเป็นตัวเราได้คน  
หนึ่ง

### ญี่ปุ่น



**ริว**  
จอมยุทธ์หนุ่มผู้มีไฟแรงในการ  
ต่อสู้จึงเดินทางมา

#### ท่าไม้ตาย

ล่าง ล่าง เหนียงหรือขวาพร้อมกับปุ่มชกจะ  
เป็นหมัดหลังคืบหน้า ขวา, ล่าง, ขวาเหนียง ล่าง  
กับปุ่มชกเป็นหมัดคืบหน้า ขวา ขวาเหนียงล่าง  
เป็นลูกเตะพาหูหมุน

### ญี่ปุ่น



**เคน**  
เป็นนักชก ไม่มายุ่งปล้ำผู้มีเลือดนัก  
สู้แบบญี่ปุ่นเต็มตัว

#### ท่าไม้ตาย

กดปุ่มชกเร็ว ๆ จะเป็นท่าร้อยฝ่ามือ โยกไป  
ตรงข้ามแล้วโยกกลับมา พร้อมกับกดชกจะ  
เป็นท่าซูเปอร์ฟุ้งชน

### อิตาลี



**บันเตียฟ**  
บุรุษผู้มีร่างกายเหล็กกล้า และ  
ใหญ่โตแข็งแรงที่สุด

#### ท่าไม้ตาย

กดปุ่มเตะทั้ง 3 พร้อมกับ จะเป็นดับเบิลรา  
เรียส เข้าใกล้ศัตรูแล้วโยกขวา (1 รอบ) กับ  
กดชกจะเป็น ไวริ่ง โฟลด์โครเวอร์

### อินเดีย



**ตาฮิน**  
ต่อสู้เพื่อนำเงินไปเลี้ยงดูเด็ก ๆ  
ในประเทศ

#### ท่าไม้ตาย

โยก ขวา ขวาเหนียงล่าง ล่างพร้อมกับปุ่มชก  
จะเป็นท่าโจมตีไฟ, ซ้าย ซ้ายเหนียงล่าง, ล่าง,  
ขวาเหนียงล่าง, ขวา และปุ่มชกจะเป็นบาส์ไฟ

### จีน



**ชุนหลิน**  
หญิงสาวผู้ต้องเดินทางต่อสู้กับ  
องค์การยาเสพติดเพื่อค้นหาพ่อที่  
หายไป

#### ท่าไม้ตาย

กดปุ่มเตะ (นอกจากปุ่มที่แรงที่สุด) รัว ๆ  
จะเป็นท่าเตะพาหู หมัดคืบหน้าพร้อมกับปุ่มชก  
กับกดเตะ จะเป็นท่าเตะสูงถึงดวง

### บราซิล



**บลังก้า**  
เด็กกำพร้าที่เติบโตมากับธรรม  
ชาตกลางป่าร้าง เคลื่อนไหวรวดเร็ว

#### ท่าไม้ตาย

กดปุ่มชก (นอกจากปุ่มที่แรงที่สุด) รัว ๆ  
จะเป็นอีเลกทริกช็อคเตอร์ โยกกลับสักครู่แล้ว  
โยกมาพร้อมกับกดชกจะเป็น ไวริ่ง แอกแท็ก

### อเมริกา



**ผู้กองโกธ**  
นักรบผู้ตามหาคนที่ฆ่าเพื่อนรัก  
ของเขาในสงคราม

#### ท่าไม้ตาย

โยกไปข้างหน้าแล้วโยกกลับทันที แล้วโยก  
ไปอีกครั้ง พร้อมกับกดชกจะเป็นไซนิกบอมบ์  
สักครู่แล้วกระโดด พร้อมกับกดเตะจะเป็น  
ซัมเมอร์ ไซลคิก

### อเมริกา



**เกน**  
คู่แข่งตลอดกาลของริว ร่อนเร่  
ต่อสู้ไปทั่วอเมริกา

#### ท่าไม้ตาย

โยกล่าง ขวาเหนียงล่าง ขวา พร้อมกับกด  
ชก จะเป็น หมัดหลังคืบหน้า ขวาล่าง ขวาเหนียง  
ล่าง และชกจะเป็นหมัดคืบหน้า ขวา ขวาเหนียง  
ล่าง ล่างกับชก จะเป็นเตะพาหูหมุน

# เกมต่อสู้ ที่มีสถานที่ทั่วโลก

จุดมุ่งหมายของเกมคือ เดิน ให้นักเตะเพิ่มได้ไม่ว่าจะยาก  
ทางไปทั่วโลก ผจญภัยกับนัก เป็นแคโทน  
สู้ของดินแดนนั้น ปราบลงชะ

เกมอาละวาดรอบโลก



เลือกตัวนักสู้ เป็นตัวเราซะ คนหนึ่งใน 8 คน แล้วใช้คนนั้นบุกตลอดไป จนถึงจุดสุดท้าย ถ้าเล่น 2 คน ก็จะสู้กันเอง



★ ที่ STAGE รัสเซีย เป็นโรงงานที่มีบรรดาคนอนกต



★ ญี่ปุ่น ให้บรรดาคนอนกต มินจิวโบราณ ที่จริง ๆ



ป่าเม-ซอน ต่อสู้กันบนสะพานไม้เก่า ๆ

## STAGE ที่งดงาม



เมืองจีนเป็นการต่อสู้กลางถนนเข้ากับชื่อเกมเลย

## คู่ต่อสู้ล้วนแต่ร้ายกาจ

และมีท่าไม้ตายที่ยอดเยี่ยมอยู่ทั้งสิ้น

ในนักสู้ทั้ง 8 คนก็ล้วนแต่ เอาใครมาเป็นตัวเล่นก็ได้ทั้ง เป็นยอดนักสู้ทั้งสิ้น ชนิดที่จะ นั้นเลย



★ นักมวยปล้ำของรัสเซีย ชันเคียฟ สู้ไว้เทียมทาน

★ จอมพลังของญี่ปุ่น เอโตะมอน โตะ ฮอนตะ อาวุธของเขาคือพลัง

## แบบนี้ไม่ใช่คนแล้ว



★ คาชินของอินเดีย ใช้ท่าโยคะยืดขาไปต่อสู้ได้



★ ลูกเตะกลับหลังของจีนที่สวยงามและรุนแรง

## ฉากโบนัสก็ยอดเยี่ยม



★ ฉากโบนัสจะต้องสู้กับรถ ทำลายรถให้ได้ จะโหววีเปล่า

# DALUMAN BUSTERS

GAME BOY

BANPRESTO

ยังไม่กำหนดวันออกจำหน่ายและราคา

ACTION - PUZZLE



★ ก่อนเริ่มเกมมี ระดับความเร็ว และ คนตรีให้เลือก

ACTION PUZZLE หยอยลงมาสู่ GAME BOY ไม่ได้ขาดสาย โดยลบบล็อกให้ได้ทันเวลาทำ ให้ราชาคารุแมนตกลงไปได้เป็นการเคลียร์ แต่ถ้าคารุแมนขึ้นมาตามบล็อกได้ถึงตัวนานา จังก็จะแพ้การเล่นจะต้องควบคุมเพกซ์ กับโพ เก้ ที่ 2 ข้างของจอซึ่งเป็น DARUMAN BUSTERS ปุ่ม A เป็นด้านขวา ปุ่ม B เป็นด้านซ้าย ที่จะผลักบล็อกไปให้ชนบล็อกที่เพิ่มขึ้น มาถ้าบล็อกตรงกันก็จะหายไปทำให้ได้ทันเวลาที่กำหนด ก็จะเคลียร์ไป STAGE ต่อไปที่บล็อกเพิ่มขึ้นยากขึ้น แต่จะมี ITEM ตกลงมาให้นะ

ยิงเลย ทำลายบล็อกให้ตกลงมาซะ



★ อีกนิตเดียวก็เคลียร์



★ สำเร็จ คารุแมนตายแล้ว

## ทำให้คารุแมนตกลงมาให้ได้

LEVEL 1-1	SPEED MID	BGM TRUST
7	HI	A
6	MID	B
5	LOW	C
4		
3		
2		
1		



★ ท่านเลือกให้หายไปที่ไหนที่จะได้คะแนนสูง ريب ๆ ทำจะ

ใช้ ITEM ช่วยในกาสเคลียร์ได้สบาย

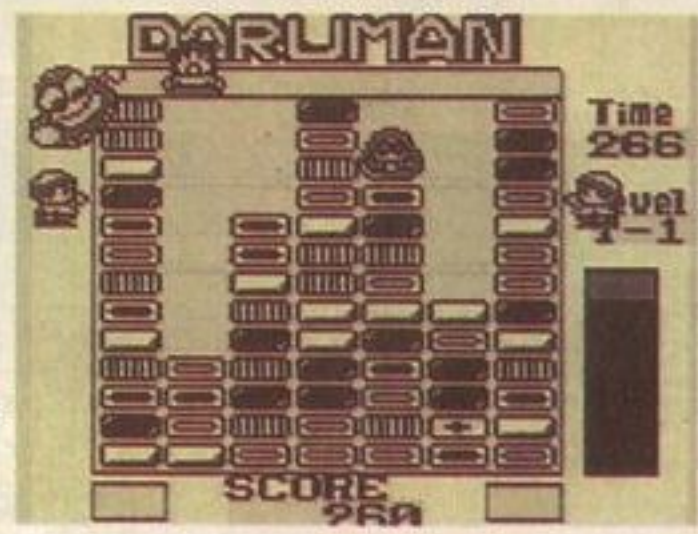

# AMUMENT EXPO 1990

## AOU SHOW REPORT



๓๐๗ -  
การ  
จัดวาง  
รูป  
แบบ  
ต่ำสมัย

### การรวม ARCADE ครั้งยิ่งใหญ่

ที่ศาลาประชาคม มากูฮารี จังหวัด จิระ ที่มีสายลมไอเกลือ และอากาศเย็น ในวันที่ 26, 27 กุมภาพันธ์ รวม 2 วัน มีงาน AOU SHOW จัดขึ้นเป็นงานรวมอุปกรณ์ความสนุกสนานทั้งเรื่องของเกมคอมพิวเตอร์ กับอุปกรณ์สวนสนุก มาวางแสดงให้ชมกันถึงผลิตภัณฑ์ใหม่ ๆ และงานนี้แหละที่มีการเปิดตัวเกมใหม่ ๆ กันมากมาย

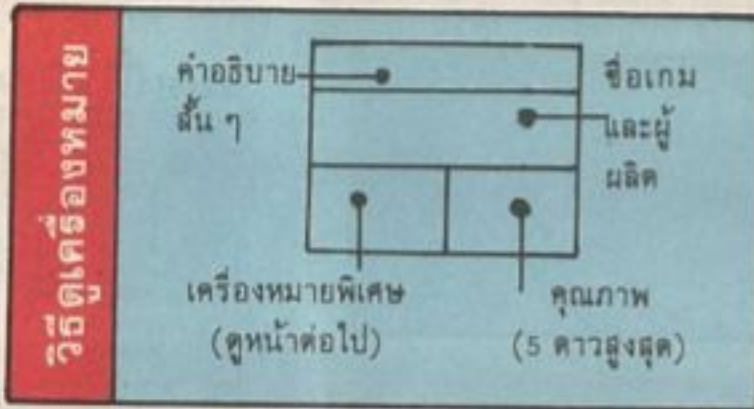

\* ลงทะเบียนรับป้ายชื่อแล้วก็ไปเล่นเอ้อ! ไปชมกันเถอะ



\* โป้เคลื่อนที่แบบหมากหมับในชื่อ ฮาซามุ

มีหมากเรียงรายกันเต็มจอเหมือนเป็นเกมไพ่นกกระจอก แต่ใช้เล่นเป็น RUZZLE แบบหมากหมับ จับคู่กันไว้ได้มากกว่าก็ชนะ

**หมากหมับจีน**

**HASAMU IREM**

เครื่องหมายพิเศษ	คุณภาพ
	***



\* คนเล่นแน่นจนทีมข่าวยังไม่ได้เล่นเลย

มีโต๊ะเต็มที่ชวนตกใจเป็นอย่างยิ่งแต่เนื้อหาเป็น SHOOTING GAME ในโลกแห่งเวทย์มนต์ มีการบุกเข้าไปในปราสาทที่สวยงาม

**ใครเป็นคนใจดีกันนะ**

**BLACK HEART**

เครื่องหมายพิเศษ	คุณภาพ
	***

ติดเกาะพิเศษล่าสุดแล้วบุกเข้าไปในฐานะทัพของศัตรู เนื้อทะเล ในแบบ ACTION ศัตรูที่ออกมามากมายเป็นเครื่องจักรการรบทั้งดงาม ด้วยกราฟฟิคที่ดูสมจริงที่ยังลึกเข้าไปก็ยิ่งอันตรายเล่นพร้อมกันได้ 2 คน ช่วยกันยิงมันส์



ศัตรูคือจริง ๆ ตามติดตลอด



ใครได้ลองแทบไม่อยากจะลุก

**เกมยิงล้างผลาญ**

**GUN ROFCE IREM**

เครื่องหมายพิเศษ	คุณภาพ
	****



\* ถ้าไม่มีรูปภาพก็จะรอดชีวิตได้เอ๊ะ นินจาแน่หรือ

มาแล้ว! เกมนินจาที่ให้ความสนุกคลกรบชั้นเหมือนการสู้รบแบบนี้ต้องสมเป็น TAITO หน่อย

**พวกเขาถือลูกนินจา**

**NINJA KIDS TAITO**

เครื่องหมายพิเศษ	คุณภาพ
	****



เป็นเกมออกกึ่งน้ำแข็งอีกแล้ว หมู่นี้โตได้ทำแต่เกมกีฬาอะ

**การต่อสู้บนสังเวียนนานาชาติ**

**HIT THE ICE TAITO**

เครื่องหมายพิเศษ	คุณภาพ
	***



## ◆ เครื่องหมายพิเศษ



ภาพสวย  
ผลก



ตัวละครน่ารัก  
เหนียวหนัก



เสียงดี  
ใช้สมอง



สนุกได้ทุกคน  
สำหรับเด็กน้อย



ความเร็วสูง  
นิ้ววามแน่น



◆ เรื่องของคนวิเศษจะเล่นได้สนุกละหรือ

เป็นเกมที่ทำจากประสิทธิภาพที่ทุกคนต้องเคยพบเหมือนตอนเป็นเด็กแหละนะ เป็นเกมปริศนา

### ลิมเอาข่าวไปนะ QUIZ ลิมกาธบ้าน SEGA

เครื่องหมายพิเศษ	คุณภาพ
	☆☆☆

ที่มุมของ SEGA คราวนี้ไม่ใช่เกม แต่เป็นเครื่องทำ SIMULATION นั่งได้ 8 คน ในชื่ออย่างเป็นทางการว่า AS-1 และชื่อเล่นว่า "8 คน SIMULATOR" จะเป็นการทำทัวร์ผจญภัยไปในอวกาศ มีเหตุการณ์ตื่นเต้นเกิดขึ้นมากมาย พร้อมการโยกแกว่งไกวสมจริงอีกไม่นานเราก็จะได้ไปอวกาศกับทุกคนแล้วนะ

### รถด่วนสู่สวรรค์ AS - 1 SEGA

เครื่องหมายพิเศษ	คุณภาพ
	☆☆☆☆



◆ เล่นวิธีใดเกมก็ไม่ถือเป็นอเบาขมุหรือก

เกมสนุกของผู้ใหญ่เขาล่ะที่เล่นกันจนหมดเนื้อหมดตัวไปหลายรายแล้ว เล่นแบบนี้ไม่เสียตั้งคันนะ

### เตรียมดินล่อ แดงไว้งดไทย DARBY DAY SEGA

เครื่องหมายพิเศษ	คุณภาพ
	☆☆☆

◆ โยกกันมันส์เหมือนได้นั่งยานอวกาศไปผจญภัยจริง ๆ เลย



◆ เบื่อออกมาแล้วมนุษย์ต่างดาวเอ๊ย พวกเรานั่นเอง



◆ เล่นกันทั้งตัวแบบนี้ได้ออกท่าลังกายดี

เป็น ARCADE GAME แรกที่ใช้ CPU 32 บิตจึงทำภาพได้ชิ้นหนึ่งทั้งฝนหมอกที่คุณต้องขับรถฝ่าไปให้ได้นะ

### รถแข่งของคุณเอง RUSH MOBILE SEGA

เครื่องหมายพิเศษ	คุณภาพ
	☆☆☆☆

## NEO GEO ก็มาใหม่เพียบ



◆ เด็ก ๆ ชอบ NEO GEO

◆ ทั้งหมดเป็น NEO GEO



ที่บูธของ SNK ก็ออกเกมของ NEO GEO ไม่ใช่น้อยหลังจากหายไปนานเพื่อให้ ARCADE GAME เพียบยิ่งขึ้น เพราะเป็นเจ้าของอยู่แล้ว

พูดถึงเกมแข่งรถ ก็ต้องยกให้ TATTO เขาล่ะ ที่เขายังทำก็ยังมีมันส์สุดเหวี่ยง แถมการต่อสู้ให้อีกด้วย กับรูปแบบใหม่ที่เล่นกัน 2 คนเพราะทำไว้ให้ 2 ที่นั่งเลยทีเดียว 2 คนจะต่อเชื่อมกัน แล้วยังต่อไปได้อีกเป็นที่สุดสุด 4 คนนะ แข่งกันเองอย่างนี้ ยิ่งมันส์เลยกราฟพิกเซลจริงที่สุดทั้งในสนามแข่ง F1 ก็จะมีรายละเอียดทุกอย่างให้สมจริง

◆ แข่งกันแข่งบ้านคือขงโหดเลย



### แข่งมธณะ RACING BEAT TAITO

เครื่องหมายพิเศษ	คุณภาพ
	☆☆☆☆



◆ เล่นแล้วระลึกถึงความหลังได้ดี

จากการ์ตูนที่เคยมาฉายบ้านเรานานมาแล้ว "โจโจ้ ลึกลับเวียน" มาเป็นเกมชกมวยที่หลายคน (รุ่นเก่า) คงยังไม่ลืมชานะ

### ลูกชิ้นมาโจ โจโจ้ ลึกลับเวียน SNK

เครื่องหมายพิเศษ	คุณภาพ
	☆☆☆☆



◆ มีคนของ SNK คอยอธิบายให้ด้วยใจดีจัง

เป็นเกมบาสเกตบอลที่มีการเลี้ยง (การส่งรับดับไว ชวนตี้นตี้นที่สุด

### ตัวสูง 2 เมตร ดั่งคัลดาร์ SNK

เครื่องหมายพิเศษ	คุณภาพ
	☆☆☆

# มาเวลแลนด์

MEGA DRIVE

NAMCO

วางจำหน่าย : มิถุนายน / ราคา : 7,000 YEN

ACTION



## อยากเล่นในสวนสนุกนี้บ้างจัง

**ACTION GAME** ที่เรียกได้ว่าสนุกและฮิตจาก ARCADE มาแล้ว เป็นเรื่องของประเทศที่สงบสุขแห่งหนึ่งมีสวนสนุกชื่อ มาเวลแลนด์ อยู่ซึ่งมีภูตคอยปกป้องรักษาสวนสนุกแห่งนี้ แต่ถูกรังควานโดย โมล ราชารักริกที่ชอบรบกวนความสุขของพวกภูต จึงต้องปกป้องมาเวลแลนด์ เอาไว้ให้ได้

STAGE ทั้งหมดมี 4 STAGE แต่ละ STAGE มี 6 - 7 ARGA ที่จะต้องไปให้ถึงประตูทางออกให้ได้ภายในเวลาที่กำหนด ที่ท้าย STAGE จะมี BOSS คอยอยู่ การต่อสู้กับ BOSS เป็นการเล่นเป่ายิงฉุบ หรือก้างหินลม ฯลฯ ที่เป็นเกมสนุก ๆ ทั้งนี้ ปราบบอสได้ จะได้เล่นใน BONUS STAGE ที่มีตัวละครของ NAMCO เก่า ๆ มาเล่นด้วย ITEM ก็เป็นของสนุก ๆ ช่วยดันคะแนนบ้างช่วยฟื้นค่าพลังบ้างกับในหีบจะมี ITEM พิเศษ ช่วยให้บินได้ แยกตัวได้และ 1 UP เป็นต้น กับ โทแคนท์-สตาร์ สิ่งลึกลับที่จะคอยปกป้องพวกภูตแห่งมาเวลแลนด์ให้ และใช้กำจัดราชาโมลในตอนสุดท้าย



\* นี่คือนแผนที่ของมาเวลแลนด์ทั้งหมด แบ่งเป็นเขตต่าง ๆ มากมาย



โมล ราชารักริก ภูตผู้ที่ชอบรบกวนความสุขของทุกคน



\* ในทางซ้ายมือคือ บันนิจิง ภูตผีที่มักจะมาช่วยกลางเกม

ต่อสู้อย่างสนุกสนาน  
สมเป็นในสวนสนุก

## วิชาแยกร่าง



\* ตัวเอก พาโกโมมีอาซุ ใช้วิธีการโคดเขียนศัตรูเอาชนะ

ภูตน้อยมากมาย



\* อ้า! วาดก็มีจังก็มา



\* สู้กับบอส ในการละเล่นแปลก ๆ มากมาย

\* นี่คือนวิชาไม้ตายแยกร่าง เพิ่มพลังการโจมตีได้หลายเท่า



# RACING SPIRIT

PC ENGINE

IREM

วางตลาด : เดือนกรกฎาคม / ราคา : 7,000 บาท

ACTION



\*คุณจะได้วิงแบบ นีร์เบลา

## วิ่งไปแบบแรงสุด

เกมนี้เป็นเกมแข่งรถที่แรกนั้นเป็น SOFT ของ GAME BOY ตอนนั้นก็ถูกนำมาทำเป็น SOFT ของ PC ENGINE หายากเหมือนกันนะในกรณีแบบนี้ละ เกมเป็นการแข่งรถมอเตอร์ไซด์ คิดว่าผมคงไม่ต้องอธิบายอะไรมากแล้วละ สำหรับคนที่คิดว่าเก่งแล้วก็ไปเล่น MODE ยากได้เลย ส่วนคนที่เพิ่งจะเคยเล่นก็เล่นใน TEST RUN MODE ยังสามารถเลือกสนามแข่งได้ด้วย น่าสนใจนะ สิ่งพิเศษที่เพิ่มมาในภาค PC คือการเปลี่ยนเกียร์จะเป็นอัตโนมัติ สนามเพิ่มมาเป็น 8 สนาม เวลาแข่งกับเพื่อนฉากจะแบ่งเป็น 2 ส่วน แบบนี้มีมันส์แน่นอน



\* สนามยาก ๆ เลือก 1 ใน 4 ทีมนี้ เลือกผู้หญิงก็ยิ่งได้

▶ เล่น 2 คนพร้อมกันเลือกรถเหมือนกันก็ได้



\* ในที่สุดเกมก็เริ่ม ต้นเต็มจริง ๆ แต่ผมรู้สึกใจนะ

# MAPPY

GAME GEAR

NAMCO

วางตลาด : 24 พฤษภาคม / ราคา : 3,500 บาท

ACTION

ACTION GAME ยอดฮิตที่มีมานานมากแล้ว MAPPY กลายมาเป็น SOFT ของ GAME GEAR แล้ว เจ้าหน้าที่ตำรวจหนูแม็ปปีต้องตามไปเอาของที่พวกแก๊งค์โจรเหมียวมุโกะขโมยไปกลับคืนมา แต่ถ้าถูกพวกโจรจับได้ แม็ปปีก็จะตาย ต้องหลบหนีการตามล่าและเก็บของต่าง ๆ แม็ปปีใช้ประตูทำให้พวกแก๊งค์โจรหมดสติได้ แต่ก็ได้แค่ช่วงขณะเท่านั้น แต่ละฉากจะมีของ 10 ชิ้น เก็บมาได้หมด เราก็เคลีย MODE มี 3 "โมดเก่า" คือโมดที่ย้ายมาจากภาค ARCADE เป็น SQUALL ซ้าย, ขวา "โมดดั้งเดิม" เป็น SQUALL บน, ล่าง, ซ้าย, ขวา และโมดที่ 3 ก็คือโมดเล่นแข่งกัน แข่งกันว่าใครจะทำคะแนนได้มากกว่ากันใจแล้ว



## คอยดูนะ เจ้าแม้วีซึ่มอย

\* MODE แม็ปปีเก่า เป็น SQUALL ซ้ายขวา ลาก 3 ส่วน ไปเอาวัตถุทางซ้ายต่างมาสิ



\* นี่คือ MODE ดั้งเดิม แทนที่จะวิ่งขวามือ MODE อื่น ๆ อย่างหลังทางละ



\* ถ้าไม่รีบเก็บของเร็ว ๆ จะมีคำว่า HURRY ขึ้นมา คุณต้องเร่งมือหน่อยแล้วละ

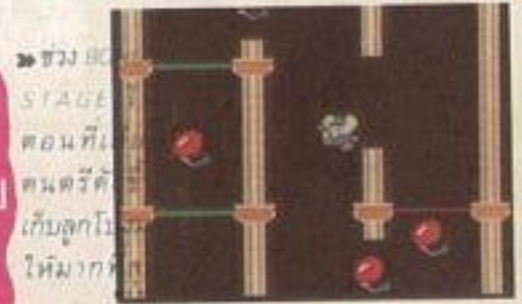

▶ ช่วง BOSS STAGE ตอนที่คนตรีตีเก็บลูกโป่งให้มาก



\* MODE เล่นคู่จะมีผลออกมาโดยละเอียดทีเดียวฉากก็สวย น่าไว้อดี

# โยเน็นอาชิเบะ

FAMICOM

TAKARA

วางตลาด : ราว ๆ เดือนกันยายน-ตุลาคม / ราคายังไม่กำหนด

เป็นการ์ตูนใหม่ที่กำลังออกฉายทางทีวีตั้งแต่เดือนเมษายนที่ผ่านมา เกมเป็นเกม ADVENTURE อาชิเบะเป็นเด็กที่ภูเขานิมาลัย เขาหลงจากเขา

มาพบกับ ซิงาโอะคอง เรื่องราวของเกมแบ่งเป็น 3 เรื่องราวตามการ์ตูนทีวี มีตัวละครอื่น ๆ ออกมาปรากฏตัวด้วย



## ลารน้อยผู้นำรัก

▶ นี่คือโยมิโกะจับผู้นำรัก เพื่อนร่วมชั้นของเธออาชิเบะ ผู้ได้รับปืนสามที

นี่คือคุณพ่อของโยมิโกะจัง (สะมิง) เขากำลังขงวิถีการใช้ชีวิตของโยมิโกะ ทำทางตั้งใจชอบไม่น่าไว้ใจเท่าไร



# TIME ZONE

ตัวละครแปลก ๆ มากมาย

FAMICOM

SIGMA

วางตลาด : เดือนกรกฎาคม / ราคายังไม่กำหนด

ACTION



จากปัจจุบัน  
ไปสู่  
อนาคต

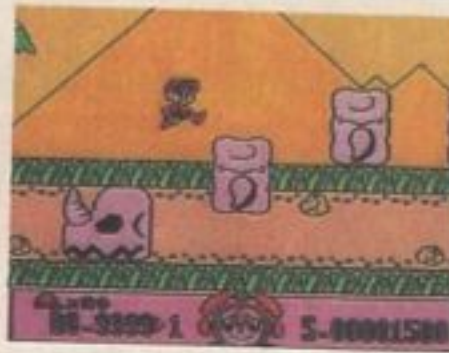

กระโดด  
ขึ้นไปบน  
กระดุก  
โคโรนา  
เสาร์ นำ  
กล้วย  
ซมึคเลอ

สนุกกับ  
TIME  
SLIP



กระโดด  
ขึ้นไปบน  
หระกไฟ  
เหาะ นำ  
กล้วย



พวกนี้  
ชาวเผ่า  
อินเดียน  
แคงนี่นา

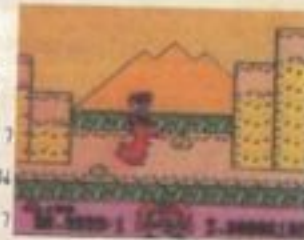

ขึ้นไปบน  
หระกโคโรนา  
เสาร์ ยะ  
ฮู้



เข้าไปใน  
BONUS  
STAGE  
ก็ต้องมี  
การตอบ  
คำถาม  
ตอบให้  
ถูกนะ



อ้าว!  
ตอบผิด  
เข้าแล้ว  
ละสิ ไม่  
ผ่านเลยน้อ

นี่เป็นเกม ACTION ที่สนุกสนานในระดับสามัญ  
กรรมคา พระเอกของเกมคือหนุ่มน้อยผู้ถนัดในการ  
เล่นสเก็ต เมื่อแฟนของเขาถูกนักวิทยาศาสตร์ลึกลับ  
พาตัวไป เขาจึงออกผจญภัย ติดตามนักวิทยาศาสตร์  
นั้น TIME SLIP ไปยังยุคสมัยต่าง ๆ เพื่อช่วยแฟน  
ของเขา จากหลัก ๆ เป็น SQUALL แนวนอน หมวก  
ที่เด็กหนุ่มสวมใส่ใช้ขว้างออกไปเป็นบวมเมอแรงได้  
ใช้ปราบศัตรูนะ เกมเริ่มจากยุคปัจจุบัน ไปยังยุค  
โลกล้านปี, ยุคสงคราม, อนาคต, ยุคโลกต่างมิติ รวม  
6 ยุคสมัยที่ต้องผจญภัยตามหาแฟน แต่ละยุคถ้าเก็บ  
ระฆังได้ 8 อัน จะทำให้เข้มนานาฬิกาต้านล่างหมุน 1  
รอบ ในช่วงนั้นเราจะมีสภาพไร้เทียมทาน ตอนท้าย  
ของแต่ละยุคมีบอสรออยู่ ต้องปราบมันถึงจะเดินทาง  
ไปยุคต่อไปได้ เกมมี BONUS STAGE ให้เล่นเป็น  
การตอบคำถาม ถ้าตอบถูกจะได้ 3 UP คิดให้ดี ๆ  
ก่อนตอบก็แล้วกัน นอกจากการต่อสู้กับศัตรูแล้ว  
ยังมีเกมวิบากกับ กับดักอยู่ด้วย บางจุดถ้าไม่กระ  
โดดดี ๆ จะไม่มีทางผ่านไปได้ ถ้าโดนศัตรูชนเด็ก  
หนุ่มจะตาย เราสามารถกระโดดเหยียบหัวของศัตรู  
แล้วใช้มันเดินทางไปยังข้างหน้าได้

# FYPER ZONE

SUPER FAMICOM

HAL

วางตลาด : กลางเดือนสิงหาคม / ราคา : 8,900 เยน

RACE



★ เจอศัตรูก็ทำลายซะ

บูม



★ บริเวณที่เริ่ม DAMAGE ZONE มีลู่วิ่ง  
ชะด้วย

## RACING GAME ของอนาคต

เกม HYPHER ZONE นี้เป็นเกม 3D RACE ที่คาดว่า  
อาจมีการปรับปรุงเป็น ARCADE ไปติดตั้งที่เกมส์เซ็น  
เตอร์ในอนาคต ผู้เล่นจะได้เลือกยาน 1 ลำจาก 3 ลำ และ  
ยังเลือกสนามแข่งได้อีกด้วย บนสนามแข่งจะมีกับดัก  
รออยู่มากมาย ตัวละครของศัตรูก็มีมาขัดขวางการเดิน  
ทางของเราด้วย แต่ทางเราก็สามารถทำลายศัตรูพวก  
นี้ได้นะ เกมนี้ใช้ว่าจะไร้จุดหมาย มันเป็นการแข่งภายใน  
ช่วงเวลาจำกัดด้วย ระหว่างแข่งเราต้องคอยตรวจดู  
เครื่องของเราด้วย ถ้ามัน OVER HEAT ขึ้นมารถเราจะ  
วิ่งต่อไม่ได้ คือเวลาเครื่องยนต์เราวิ่งด้วยพลัง JET TURBO  
เครื่องยนต์อาจจะร้อนจนทนไม่ได้ ก็ OVER HEAT นะสิ

เจอ  
สิ่งกีด  
ขวาง  
ต้อง  
เร่ง  
และ  
หลบ  
ให้ดี  
นะ

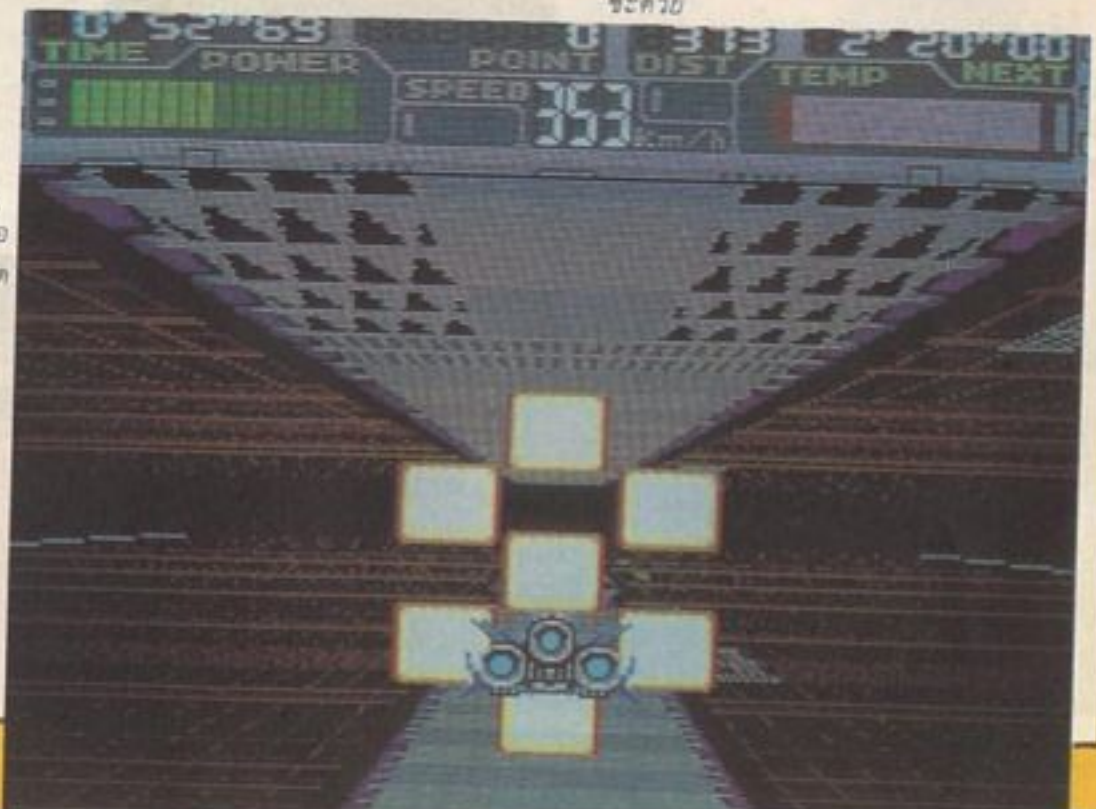

# POP EYE

กราฟฟิคอยู่ในระหว่างการผลิต

GAME BOY

SIGMA

วางตลาด : เดือนสิงหาคม / ราคา : 3,500-เยน

เล่นคนเดียว ACTION



\* หลักของเกมเป็น SQUALL ACTION

\* ป๊อปอายได้ข่าวจากโอดิฟ

เมื่อ ป๊อปอาย ได้ข่าวมาจาก โอดิฟ ว่ามีเกาะสมบัติตั้งอยู่ที่ โดสติกแห่งหนึ่งในโลกป๊อปอายเลยออกเดินทางไปหาเกาะมหาสมบัติ นั้น เป็น ACTION GAME คว้า STAGE เป็น SQUALL แนวนอนเป็นหลัก แต่ละ STAGE จะมีทางออกอยู่ แต่ไม่มีบอกว่ายู่ที่ไหน ป๊อปอายต้องค้นหาเอาเอง ถ้าหาเจอก็จะเดินทางไป STAGE อื่นได้ ระหว่างทางมีทั้งสิ่งกีดขวางและศัตรู สิ่งกีดขวางบางอย่างป๊อปอายสามารถทำลายได้ เกมมีไอเทมเป็นผักขมตามเทรคดิชันของป๊อปอายเอามาไว้ POWER UP ได้

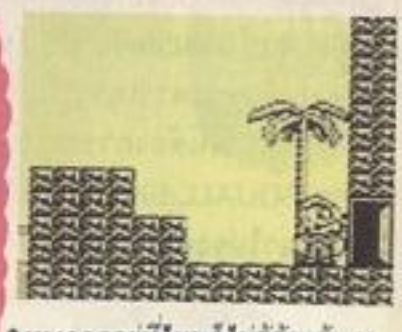
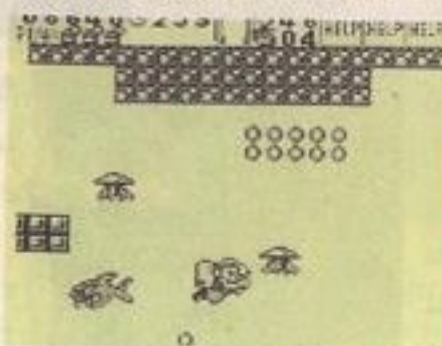

ค้น  
หา  
สมบัติ

\* แม้น้ำป๊อปอายก็ต้องลงไป

\* ทางออกอยู่ที่ไหนก็ไม่รู้ต้องค้นหาเอง

# แคทโทนินเดินเตาะยันเต้

กราฟฟิคอยู่ในระหว่างการผลิต

FAMICOM

TECHMO

วางตลาด : เดือนกรกฎาคม / ราคายังไม่กำหนด

ACTION



## หุ่นยนต์นินจาแมวออกอวดระวาด

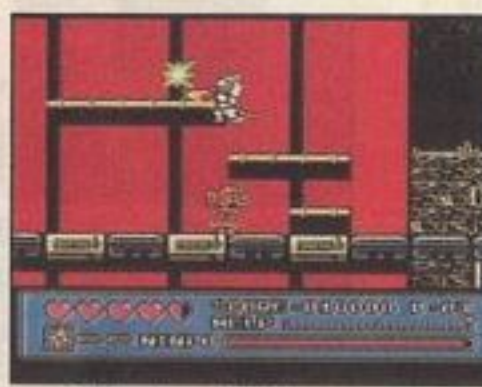

เรา  
คือ  
เนียน  
ก็

\* ใช้ 1 ทำตามพิชิตศัตรูกระเจอก

\* เนียงก็คือกองทัพนินจา อานิมารอยตุ้รูปแนว

แคทโท...เกมชื่อยาวและแปลก ๆ นี้ ที่จริงเคย หัวหน้ากลุ่มเนียนก็กับเพื่อน ๆ ชิคาชิ และ บรูรูน เป็นการ์ตูนทีวีมาก่อน เกมเป็น SQUALL ACTION แนวนอนนะครั้บ เรื่องราวเริ่มขึ้นที่นครเอโดะโร โปลิสเป็นที่ ๆ มีหุ่นยนต์รูปปลั้วที่เรียกว่า อานิมาออยด์ อาศัยอยู่ นครนี้มีความสงบสุขมา นาน แต่แล้วพวกกลุ่มวายร้ายของกอง นินคา มิ ก็ก่อคดีขึ้นมากมาย กองทัพนินจาหุ่นยนต์แมว เนียงก็ จึงต้องออกไปหยุดยั้งพวกมัน ยาสิทาโร่ ก็เปลี่ยนตัวได้นะ

หยุดยั้ง  
เจ้ากอง  
นินคา มิ  
ผู้คิดก่อ  
ความเอโดะ  
โรโปลิศ



## เรื่องราวใน STAGE

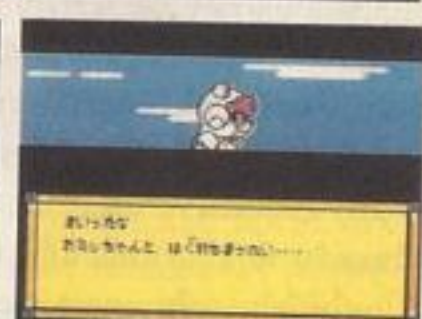

\* ศัตรูที่ออกมาใน STAGE คือหุ่นยนต์ของกองนินคา มิ

\* คู่ปรับของยาสิทาโร่ การามารู แห่งเผ่าการาการา ก็มีในเกมนี้

\* DEMO ตอนเปิด STAGE ยังกะตุ้ TV เขียวละนะ

คุ้มครอง  
เอโดะโร  
โปลิศ

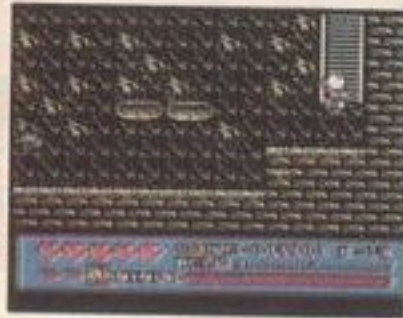

\* บอสมานแล้ว ใช้ดาแมวจัดการมัน

\* ฉากนี้ให้ความรู้สึกที่เป็น ROCK MAN มากมาก

\* เนียงก็จะมีผู้ช่วย 4 คน ตอนที่สู้ไม่ไหวคอยเรียกใช้



# ยานรบอวกาศโกโมซ่า

# HARD METAL SHOOTING

MEGA DRIVE

UPL

เวลาและราคาจำหน่ายยังไม่กำหนด

SHOOTING



โกโมซ่า นั้นคือชื่อของยานอวกาศลึกลับ ที่ปรากฏตัวขึ้นที่ดาวเคราะห์แอคตันหาดมันท์มายเมืองจินพินาศย่อยยับ มันทำให้หิศาจวันตกลเฉียงเหนือของดาวเคราะห์กลายเป็นทะเลเพลิง โกโมซ่ามันต้องการอะไรกันแน่ เกมนี้เป็นเกม SQUALL SHOOTING แนวอนที่ เป็นปริศนาไปซะแล้ว เกมนี้นอกจากเล่นคนเดียวตามปกติแล้ว ยังสามารถเล่น 2 คนในยานลำเดียวได้ด้วย โดยผู้บังคับ CONTROLER 1 ยิงเมฆชื่อต ผู้บังคับ CON 2 ยิงลำแสงนั้นเองละ ลำแสงนั้นต้องให้ที่จับเป้าไปโดนยานศัตรูเสียก่อนจึงจะยิงโดนได้ มันรุนแรงขนาดทำลายกระสุนของศัตรูได้เชียวละ เมฆชื่อตถ้ากดไปเรื่อย ๆ จะสงวนพลังงานไว้ได้ เมื่อเพิ่มพลังให้ยานของเรา เราก็สู้ได้ง่ายขึ้นนั่นใจ

ห้องฟ้ายามเย็นสีส้มมีดาวพรางพราวสวยมาก

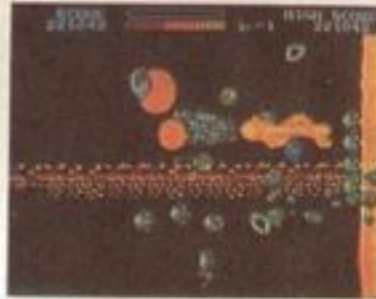

บางเรือใช้โมเรต โนตโครอยต์ไม่ได้

มีมันดาวพุธหรือดาวศุกร์กันแน่?

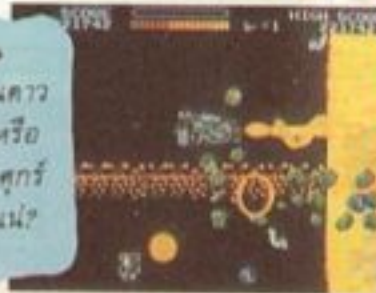

กราฟฟิคที่เล่นชาม

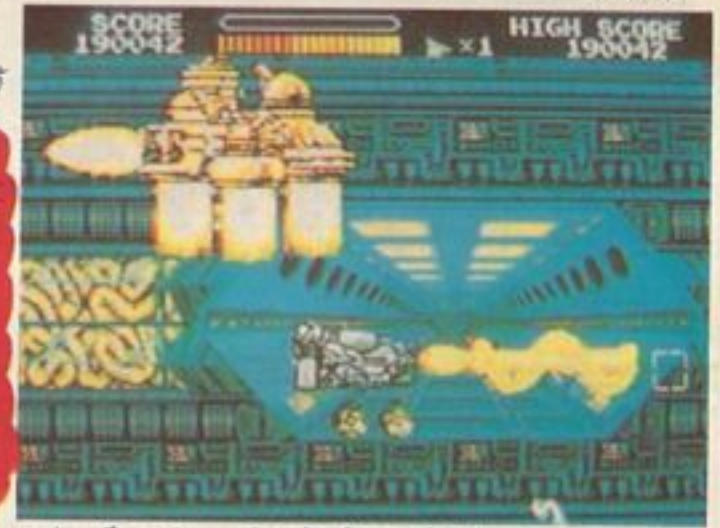

เข้ามาถึงภายในฐานทัพแล้ว ต้องบุกเข้าไป 3,000 กม. กว่าจะถึงสุดทางอีกด้านมันส์แน่ ๆ เลย

ศัตรูตัวนี้ตัวเบ้อเริ่มเลย แต่ยานเราก็อ่อยขนาดไม่เกียงหอกแน่จริงก็เข้ามาได้เลย

# BOMBERMAN 2

กราฟฟิคอยู่ในระหว่างการผลิต

FAMICOM

HUDSON

วางตลาด : 28 มิถุนายน / ราคา : 5,800 เยน

ACTION



ผมแนะนำเกมนี้มาหลายหนแล้ว (นี่เป็นหนที่เท่าไรก็จำไม่ได้แล้วละครับ) แต่กราฟฟิคที่เอามาให้ชมคราวนี้เป็นของใหม่ล้วน ๆ เลย หวังว่านักอ่านคงไม่โกรธนะครับ (คงต้องหวังอีกหลายที) กติกาของเกมผมอธิบายไปหมดได้หมดพุงแล้ว (ที่เหลือคุณต้องเล่นเอง) ดังนั้นจะไม่อธิบายอีกแล้วนะ ดันฉบับชุดนี้ที่ผมได้มา ทางญี่ปุ่นเขาก็บอกว่าเขาแนะนำซ้ำและเอากราฟฟิคใหม่มาให้ดู เห็นไหมครับ พี่ยุ่นก็เอาเหมือนกัน ดังนั้นผมไม่มีดนะครับ (โยนให้พี่ยุ่นลูกเดียวแหละ) คุณว่านี่จะเป็นงวดสุดท้ายของ BOMBERMAN 2 รีเปล่า? ฮ่า ๆ ๆ ๆ ๆ !!

# บุรุษผู้ใช้ระเบิดเป็นอาวุธ



อาวุธของพระเอกคือระเบิดเวลา



ระเบิดจะระเบิดในช่วงระยะเวลาหนึ่ง

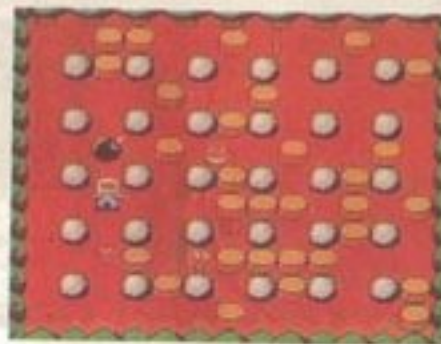

ใช้ระเบิดทำลายประตูทางออก และต้องทำลายศัตรูไปด้วย



ถ้าใช้จอยสติคจะเล่นได้ 3 คน

เล่นได้ 3 คน

ตูม!



ระเบิดขนาดนี้รุนแรงจริง ๆ

MODEL สันแข่งกันว่าใครจะอยู่รอดได้นานกว่ากัน วัตถุมือถือกันหน่อย

ทำลายกำแพงบางที่จะพบไอเทมเอามา POWER UP ได้ โอ! ระเบิดอันน่ากลัว

POWER UP

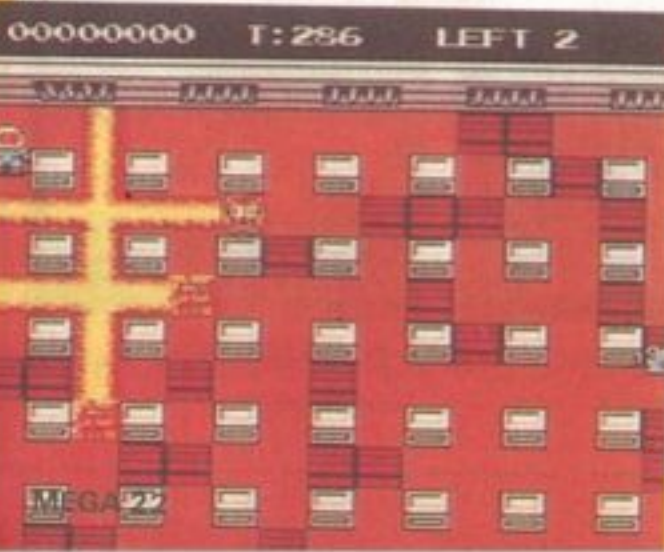

MEGA 22

## ไอเทมของ SUPER FAMICOM มาแล้ว!!

ในเมืองไทยมีชาวเกมจำนวนหนึ่ง ที่พอจะมีเงินซื้อเครื่อง SFC มาเล่นซึ่งอีกไม่นาน ผู้ที่มีเครื่อง SFC คงต้องเสียดังค์เพิ่มแล้วล่ะครับ เพราะว่าไอเทมของเครื่อง SFC กำลังจะออกวางตลาดแล้ว ที่มีข่าวออกมาแน่นอนแล้วคือค่าย HAL มาผลิตจอยสติคพิเศษออกมาแล้ว เป็นจอยสติคที่ใช้ได้ทั้งกับเครื่อง

FC, PC, MD ฯลฯ (ทาง 916MA ก็ผลิตออกมาแข่งด้วย) และสำหรับจอยสติคของ SFC นั้น มีผู้ใช้เครื่องหลายคนทีเดียวที่บ่นว่า เวลาเล่นเกม GRADIUS 3 หรือ DARIUS TWIN จะพลาดปัดหัวกับปัดนิ้วตาย เพราะนอกจากตัวเกมจะมีออฟชั่นหลายแบบทำให้ต้องกดปุ่มบ่อย ๆ แล้ว ปุ่มที่จอยสติคยังมีมากปุ่มซะอีกพลาดปัดหัว ทางค่าย HAL เขาก็ประดิษฐ์จอยสติค JB KING ขึ้นมาตั้งรูปเพื่อจัดปัญหาเรื่องปุ่ม แต่ผมดูจากรูปแล้ว ไม่เห็นว่ามันจะขจัดได้ยังไงเลย มันก็ปัดหัวตามเดิมแหละ แม้จะเปลี่ยนตำแหน่งปุ่มได้ตาม

### แบบนี้ก็อจมี

ภาพนี้คือ SUPPER PRO STICK สินค้าจากค่าย SIGMA เป็นจอยสติคที่ใช้ได้กับทั้งเครื่อง FC, MD, PC แล้วทาง SIGMA จะผลิตจอยสติคของเครื่อง SFC ออกมาใหม่หนอเน!?



JB KING จอยสติคสำหรับ SFC จากค่าย HAL ตำแหน่งของแต่ละปุ่มสามารถเปลี่ยนได้ตามใจผู้ใช้

ใจก็เถอะนะ นอกจากเจ้า JB KING แล้วค่าย HAL ยังจะออกจอยนัด (อแดปเตอร์รีว) ออกมาอีกเป็นจอยรีวที่เชื่อมกับระบบของ CD-ROM ได้ด้วย นอกจาก 2 ชั้นที่ว่ามานี้ ยังมีข่าวแผลมมาว่าจะมีการออกขาย "เทอร์โบไฟล์" ที่ใช้เล่นกับ "WIZARDRY 5" ที่จะออกวางตลาดในอนาคตด้วย เก็บเงินเอาไว้ตั้งแต่ตอนนี้ดีกว่า เชื่อผมเถอะครับ



อแดปเตอร์รีว สามารถต่อเข้ากับคอนโทรลเลอร์ได้โดยตรง ทำให้จอยรีวใช้ได้โดยอัตโนมัติของจากค่าย HAL วางตลาดกลางเดือนกรกฎาคม ราคา 2,800 เชน



## เผยโฉมแล้ว POPULOUS

ทาง MEGA เราเคยลงข่าวไปแล้วว่าที่ญี่ปุ่นมีการจัดแข่งขันชิงแชมป์เกม POPULOUS ขึ้นมาชื่อ งานว่า POPULOUS KING โดยผู้ที่เก่งที่สุด 1 - 3 จะได้รับรางวัลเป็นชุด AU เซ็ต โดยมีกติกาว่าผู้จะเข้าแข่งต้องส่งรูปถ่ายคะแนนตอนเคลียร์แล้ว ไปให้ทางคณะกรรมการ



นี่คือโฉมหน้าเขียน POPULOUS อันดับ 1 - 3 ห่อ ๆ ทั้งนั้น



มอนสเตอร์ 10 เครื่องเรียงรายกันและต้องแข่งกัน

การดูเสียก่อนในจำนวนรูปถ่ายที่ส่งมา มีอยู่ 10 คนเท่านั้นที่เล่นได้ดี้มสูงกว่า 555400 (เก่งซมัด) ทางคณะกรรมการก็เลยจัดให้ 10 คนนี้เล่นแข่งกัน กติกาการแข่งขันคือเคลียร์ STAGE ที่กำหนดในเวลา ที่เร็วที่สุด และผลการแข่งก็ออกมาเป็นที่เรียบร้อยไปแล้วนะ



## LYNX จะมีกล่องให้ใส่แล้ว



อันนี้เป็นของใหม่ชื่อ LYNX ธรรมดา ราคา 2,800 เชน

ดูจากภาพแล้ว ผมคงไม่ต้องบอกอะไรมาก CASE ของ LYNX ก็มีประโยชน์ใช้สอยเหมือนกระเป๋าธรรมดาแหละครับ ช่วยให้ถือง่าย ป้องกันของแตกหัก CASE ก็มีถึง 2 แบบแบบแรกเป็นซองธรรมดา



อันนี้เป็นกระเป๋าใส่ใส่ได้หลายอย่าง ราคา 3,800 เชน

ขนาดพอดีกับตัว LYNX อีกอย่าง เป็นกระเป๋าเลย ใส่ตัว LYNX SOFT หม้อแปลง ฯลฯ ได้อีกมาก ชาวไทยใครที่มี LYNX เตรียมเทห์และเตรียมเสียตังค์ได้แล้วครับ



เวลาเปิดบริการ SWOP SHOP (ฝากและขาย) วัน อังคาร, พุธ ตั้งแต่เวลา 13.30-16.30 น. วันเสาร์ เปิดบริการตั้งแต่เวลา 10.30-12.00 น. (พักเที่ยง) 13.30—16.30 น. ขอความกรุณา ใ้บ้บริการ คำนนี้ด้วยครับ และเรื่องการขอลงฝากข้อความขายในคอลัมน์ SWOP SHOP ขอให้เขียนลงด้านหลัง ไปรษณียบัตร อย่างเดียว และอีกอย่าง การฝากขายทางโทรศัพท์ คือเราไม่มีเวลามารับทางนี้ และขอให้ ใ้บ้บริการ คำนนี้ด้วย ขอขอบคุณ

<p>ขายดรัมเกมต์ อ็อคแมน 3 800 บาท แท้สภาพใหม่ เกมตัววิ่งได้ 600 บาทแท้ หรือทั้งสองดรัมรวมกัน 1,200 บาท อดดิง 320K 500 บาท หรือใครมีเกมดรัมอะไรก็ได้ 5 เกมส่งมาแลกจะเพิ่มเงินให้ 50 บาท แต่ต้องไม่ใช่เกมต๊อปสุด, ดับเบิ้ลดรัมก่อน, กราฟิक्स สนใจติดต่อก่อนที่ 2781937 ขอสายอิม หลัง 6 โมงเย็น และ เค็ชอง FF ตีค่า 1,100 บาท สภาพ 95% มีใบรับประกันหรือใครมีเงื่อนไขปึงไรโทรมาคุยกันก่อน</p>	<p>ต้องการขาย เกมดรัมบอย + สายต่อ 2 คน + หม้อแปลง + CASE BOY กระเป๋า + พูฟิง + เคคอิส ขาย ราคา 3,200 บ. เกมต์ ไมไมทาลี อดไฟ (GB) 750 บ. และเกมต์ เกมอินดี้ 2 (GB) 700 บ. ต่อรองไม่ได้ ถ้าซื้อหมดขาย 4,500 บ. และต้องการซื้อ VIVA LASVEGUS และ หักเหลี่ยมเขียน ราคาไม่เกิน 500 บ. และเบิ่งเคของ PC ไม่เกิน 700 บ. ทั้งหมดติดต่อ 2243906 โจ</p>	<p>แพมมี 850 บ. ใหม่เยี่ยมญี่ปุ่นแท้ แดมคิงคอบ 360K ดับบ์แท้ + 24K เครื่อง DISK สภาพ 99% พร้อมแผ่น 8 แผ่น ปรับสปีดแล้ว 2,000 บ. ดาวนทาวน์ รวมกีฬา COPY ใหม่มาก 400 บ. ซูโอเกิ คอบ FAMILY 350 บ. ไวไว วิเลด 550 บ. พร้อมซูตว ซึบาสะ 1 COPY 250 มีซูตวครบ ถ้าซื้อทั้งหมด 3,800 บ. ทุกอย่างสภาพดีมาก และ ต่อรองได้หรือแลกกับ M.D แท้ อุปกรณ์ครบ 2 จอย + 2-3 เกมต์ เข้ากับทีวีได้ทุกยี่ห้อ คือคือ บอย (วีวีซ) 235-1093 6 โมงเย็น-3 ทุ่ม</p>
<p>ต้องการฝากขายเกม SPACE HARRIER แท้ของเครื่อง P.C สภาพใหม่เยี่ยม 100% พร้อมกล่องคู่มือ + หนังสือแมกกาซีนเกม ของญี่ปุ่น 30 เล่ม (ซื้อมาเล่มละ 100 กว่าบาท) สภาพใหม่เยี่ยม + MEGA และหนังสือแพมคอบเล่มเก่าอีกประมาณ 40 เล่ม ทั้งหมดขายรวมในราคาเพียง 500 บ. ติดคือที่ ประทีป โทร. 3140014 ต่อห้อง 309 หอพักชายลูกนก ถ้าไม่อยู่บอกชื่อ เบอร์ไว้ โทร 2 ทุ่มขึ้นไป</p>	<p>ต้องการเอาเครื่อง PC + มัลติแทป 5 ทาง + 3 จอย (จอย TURBO 2 อัน) + เกม DUNGEON EXPLORER, DRAGON SPIRIT, R-TYPE, NECROMANCER, DO NATURAL (วีรทำไร) CYBER CORE แลกกับ PC-SG 1 จอย + 1 เกม หรือ MEGA DRIVE + 2 จอย + 3 เกม ถ้ามีเงื่อนไขอะไรก็ติดต่อมาก่อนที่ หมู่ 485/47 ม. ทองสดีศรีวิไลดำ พหลโยธิน 52 สะพานใหม่ บางเขน กรุงเทพฯ 10220</p>	<p>ขายเครื่อง CD-ROM + อุปกรณ์ครบ + 8 เกม (ดาเรียส, วาริส 2, วาริส 3, อีส 1-2, อีส 3, วันมา 1/2, เรคคองเว็ค, โกลเด็นแท็ค) สภาพ 98% ราคา 19,500 บ. PC CORE + 6 เกม (BRAKE IN, โซฮาม, โซเบคคอด, คอจบอล, FORMIRATION SOCCER, โรฮาด + TAP 5 ทาง + 2 จอย สภาพ 99% ราคา 7,000 บ. ถ้าเอาหมดลดเหลือ 25,500 บ. สนใจติดคือ กุลนาถ โทร. 331-2872 ถ้าใครเอา NEO-GEO + 2 จอย + 4-5 เกม มาแลกจะเพิ่มเงินให้รับซื้อ MD และเกมบอยและรับซื้อแผ่น CD จำนวนมาก</p>
<p>ฝากขายเครื่อง เกมดรัมบอย สภาพ 100% เดิมไม่เคยใช้งานเพิ่งซื้อมามีกล่อง และแคคตาลีคและมีอุปกรณ์ครบ ราคา 2,450 และขอฝากขายเกมต์ FF อีกหลายดรัมมี กษาดิลลด์ 2 300 บ. เกอทแทงค์ 450 บ. กันแนค 750 บ. ซาโลวิน 450 บ. นินจาซานามาร 320 บ. เซฟวิบาเจด 350 บ. โลเวย์สตาร์ 300 บ. อิมเมจไฟต์ 330 บ. ยูโค ลออิเออร์ 700 บ. จัมพ์วิเลด 350 บ. ซูโอเกิ 300 บ. นินจาคาเซะ 350 บ. โคนามิวิเลด 1 250 บ. โคนามิวิเลด 2 550 บ. กังฟู 320K 400 บ. คูนโอะลิลคเกอร์ 300 บ. อิวเคนแดน 1 300 บ. อิวเคนแดน 2 320 บ. ซูแปง 300 บ. มาอิโรอาฮาดิน 360 บ. ทาร์ซาน 350 บ. เมจิด จอห์น 750 บ. มาอิโอ 3 500 บ. มาแทนโนจิ 350 บ. สนใจติดคือ อมธ เบอร์ 4633335 ทุกวันขอบคุณ</p>	<p>ขายเครื่อง SUPER FAMICOM แปลงระบบแล้ว อุปกรณ์ครบ สภาพ 100% + SD GREAT BATTLE + SUPER MARIO ราคา 10,500 บ. ติดคือ หน้อย โทร. 4130132</p>	<p>ต้องการขายเครื่อง ดิสก์ อุปกรณ์ครบ สภาพดีเยี่ยม 1,500 บ. ตั้งแต่ไรมาไม่มีปัญหา และแผ่นดิสก์ของ MD. ขายเกมต์ละ 100 บ. (1 เกมต์ใช้ 4 แผ่น) มีเกมต์ ไมเคิล, SHADOW, มิกกีเมาส์, BATMAN, ALADIN, FORCE 1 FORCE 2, DANGEROUS SEED, BURNING FORCE, INSEXTOR-X, DISENFU SUPER วางแผ่นวาง FINAL BLOW ติดคือ ทรงศักดิ์ 2916601 หลัง 4 ทุ่มทุกวัน</p>
<p>ต้องการซื้อเกมต์ DRAGON BALLS ราคา 1,000 บ. (แท้) และขายเกมต์ นินจาจิโคคุ (แท้) ราคา 900 บ. ส่วน หรือเอา DRAGON BALL Z (แท้) แลกกับจิโคคุจะเพิ่มเงินให้ 500 บ. ติดคือที่ แมนคม ถนนมหศักดิ์ 23/3 ม. 9 ต. เกรียนหัก อ. ชลล่ง อ. สุขุมวิท จ. จันทบุรี 22110</p>	<p>รับซื้อ TAP 3-5 ทาง + จอย (PCI) 500 บ. ชื่อ แกรอน ซอธ (SG) 700 บ. ชื่อเกม (PCI) ใหม่ ๆ เสนอราคา มา แต่ไม่เกิน 600 บ. เกม (PCI) เก่า ๆ ไม่เกิน 200 ชื่อเกมแพมคอบ (ดรัมกับอปหรือแท้ก็ได้) แครกคิลล่าคช นินจาเต่า 2 พายาดิลลด์ ปาร์กแมน WIIWORLD แจ็คกี้ชาน ดับบ์ละ 300 บาท DRAGON BALL Z 400 GOEMON RPG 500 บาท ชื่อเกม (MD) ZIN 1 (BATMAN + ซิเทนเมียวโอ) 350 บาท ชื่อเกม M.D. ใหม่ ๆ (แท้) ไม่เกิน 600 บาท ผู้ใดสนใจติดคือ สมบัติ โทร. 2772421 ติดคือได้ตั้งแต่วันที่ 17 เมษายน 34 (ห้ามติดคือก่อน 17 เม.ย.)</p>	<p>ต้องการขายเครื่อง ซูเปเปอร์โดเซ็นเฉียวกุ (ซูเปเปอร์แผนการรบครั้งยิ่งใหญ่) ของ MEGA DRIVE กับเกม BATTLE FLEET (สมรภูมิเดือดกลางทะเลเล็ก) ของ FAMICOM ในราคาดรัมละ 500 บ. (ราคาต่อรองได้) ติดคือ บี 424-4213 ส่วน ถ้าติดคือเร็วอาจเพิ่มเงินให้ ทั้งสองเกมต์เป็นเกมต์ SIMULATION</p>
<p>ต้องการเอา MD. + 2 จอย + P.S 3 + HERZOGUS + HERZOG + SUPER GP. + AXIS ทุกดรัมเป็นของ MD. แลกกับเครื่อง DOCTOR ที่เล่นได้ทั้ง PC. และ MD ถ้าสนใจ โทร (038) 611980 ติดคือ นิค ทุกวันหลัง 15.00-24.00 น. หรือมีข้อเสนออื่นมาคกลงก่อนได้ ขาย คูนโอะลิลคเกอร์ 400 บ. (ก๊อป) AFTER (MD) 450 บ. วันแลกเปลี่ยนเกมต์ของ MD, FF (เฉพาะเกมต์วางแผนการรบกับเกมต์ภาษา) ตามที่บอกข้างบน</p>	<p>ขายเกม บอย + อุปกรณ์ครบ + กล่อง + เคคอิส ราคา 2,800 บาท หรือนำเกมเกียร์มาแลก เพิ่มเงินให้ 1,000 บาท ขาย เกมบอย + พูฟิง + ส่วน + กล่องราคา 2,500 บาท สนใจติดคือ เอี หลัง 5 โมงเย็นทุกวัน โทร. 3738132</p>	<p>ขายเกมต์ SUPER MARIO WORLD (SFM) 1,400 บาท ACTRAISER (SFM) 1,300 บ. ROCK MAN 3 (FF) 850 บาท V.BALL (FF) 550 บาท ทุกดรัมเป็นดรัมแท้ สภาพดีมีกล่องทุกดรัมยกเว้น V.BALL ทุกเกมต์ต่อรองได้ ติดคือ กิวิวิโร โทร 2124600 - 3 ทุกวันไม่เกิน 4 ทุ่ม ถ้าไม่อยู่บอกเบอร์โทรศัพท์ไว้จะโทรกลับไป</p>
<p>ต้องการขายเครื่องเกมดรัมบอย + สายพ่วง + 1 เกมต์ สภาพใหม่เพิ่งซื้อมาไม่นาน ราคา 2,100 บาท ต่อรองได้เล็กน้อย ดรัมเกมดรัมบอย มาโคบูระ 500 บาท ซาโคอน สิโอ 500 บาท มูโอไฟท์เลอร์ 450 บาท ดับบ์แพมคอบ ซานามาร 200 บาท อ็อคแมน 3 300 บาท ซูโอเกิ 300 บาท เพาเวอร์บงาเซอร์ 250 บาท โกลเอมอน 2 250 บาท อ ลูกกแก้ว 200 บาท คอนมิควอร์ธ 450 บาท ติดคือ นายสมศักดิ์ เบอร์ 416-8399 ตลอดทั้งวัน</p>	<p>ต้องการขายเกมต์ ดับเบิ้ลดรัมก่อน 3 (ก๊อป) 600 บ. มวยปล้ำ 3 (แท้) 250 บ. นินจาเต่า 2 (ก๊อป) 700 บ. นินจาอิวะระ (ก๊อป) 400 บ. เดินหลง (ก๊อป) 55 บ. ไว-ไวเจ็ค 2 (ก๊อป) 750 บ. ลีฟท์ 24K 50 บ. ชื่อหมดขาย 3,200 บ. หรือแลกกับเกมต์ BOY อุปกรณ์ครบ สภาพ 90% ขึ้นไป + 2 เกมต์ ติดคือทางจม. ทีประพันธ์ 294 อ. พรหมราช อ. เมือง จ. อุบลฯ 34000 ต่อรองได้</p>	<p>ขายเกม โซย่า 1 250 บ. นินจาหมาป่า (แท้) 350 บ. คานอฟ 280 บ. ซึบาสะ 1 250 บ. ไฟท์ติ้งสตาร์ (2010) 300 แอทธอริตี 350 เมทอลเกียร์ (แท้) 450 แอมเปด 280 แด้น (แท้) 300 เควล 2 380 อิกากิ 2 250 ซูแปง 250 ดงากอนฟิต 3 350 มีเกมต์อีกมาก มีของหลายชุด สนใจโทรมาคุยก่อนได้ที่หือปโลน โทร. 2454411, 2452248 ต่อ 603 22.00 - 9.00 น. และต้องการซื้อเครื่อง SUPER FAMICOM. ในราคา 4,000 บาท.</p>
<p>ต้องการซื้อเครื่อง MD ระบบ PAL อุปกรณ์ครบในราคา 2,000 บ. และต้องการซื้อดรัมเกม MD ทุกชนิดราคาถูก สนใจติดคือทาง จ.ม. หรือไปรษณียบัตร ถึงเลิก ข.7/3 ถนนคูทอง ต.หอรัตนชัย อ.อุบลฯ จ.อุบลฯ 13000</p>	<p>ต้องการขาย MD อุปกรณ์ครบ (2 จอย) สภาพ 2 เดือน 3,500 บ. แดม 4 เกมต์ WORLD CUP SOCCER, GHOST BUSTER, AIR DRIVER, HELL FIRE ทุกเกมเป็นดรัม ก๊อปพร้อมกล่อง ติดคือ ดัน 5121742 ทุกวัน ถ้าไม่อยู่บอกเบอร์ไว้จะโทรกลับไป</p>	<p>ขาย DRAGON BALL 3 750 ติดคือสาย ป็อก ถ้าวิน จ-ศ ติดคือเวลา 18.30 - 21.00 น. ขาย SUPER MARIO LAND (GB) 350 บาท วันเสาร์-อาทิตย์ เพียงถึง 3 ทุ่ม โทร. 5318465</p>
	<p>ต้องการฝากขายเกม 8IN1 มี คอนท้อ 1. ซาลามันเตอร์. แล้ 1. อ็อคแมน 1. โซอิ้ว. อดจิบ. อดโนโคอิ ราคา 350 บ. หรือถ้าใครมีเควีส์ 4 หรือเควีส์ 3 มาแลกก็ได้ ดรัมยังใหม่อยู่ ติดคือ 523 ซ.นาคบำรุง อ.บ้านม่วง อ.ป้อมปรพาร ค.คลองมหาศาล 10100 โทร. 2232611 (ดรัมเกมต์ D ที่จะมาแลกเปลี่ยนดรัมกับอปก็ได้) สายคนย</p>	<p>ขาย M.D ของญี่ปุ่นแท้ มีใบรับประกัน 2 ปี 2,900 บ. เกมต์ ลโคเคอร์อิว 550 บ. โซโคะ 800 บ. ขาย FAMICOM ญี่ปุ่นแท้ สภาพปานกลาง 700 บ. หรือทั้งหมดและ SUPER FAMICOM + อุปกรณ์ครบ เพิ่มเงินให้ 2,000 บ. สนใจติดคือ ปู๊ (038) 451070</p>



<p>ขายเกมส์ 110 ใน 1 ราคา 1,000 บ. ตราจอนบอล Z ราคา 1,000 บ. (แท้) 8 ใน 1 เกมส์ มี คอนท่า 2 นินจาอิวเคนเดน 2 ตับเบ็ดตราจอน 2, ไอโบคอปหมาป่า ฯลฯ ราคา 1,000 บ. 8 ใน 1 เกมส์อีกมีคอนท่า 1. สนุกเกอร์, ซาฮานแมนเดอ, อดจิบ, แดกควิซ่า ฯลฯ ราคา 1,000 บ. ตับเบ็ดตราจอน 3 600 บ. นินจาเต่า 2 600 บ. นินจาแปลงร่างเป็นเสือ นก นกขบขบ ราคา 600 บ. 4 ใน 1 เกมส์มีแท็งเจีย, เมคัลเกีย NEW SON SON, SPECIAL FORCE ราคา 500 บ. เกมส์สงครามมัน, มัน ราคา 500 บ. พุทบอลโลก ม้วนยาวดีก็แสดง ราคา 500 บ. มาฮีไอ 3 ราคา 400 บ. นินจาไฟ 2 400 บ. ฮ็อคแมน 3 ราคา 350 บ. มวยไทสัน 300 บ. บาสเกตบอล 300 บ. ซูแปง 300 บ. ทุกเกมส์เป็นของ FF. ทุกมัน ทั้งหมดราคา 8,550 บ. ถ้าเอาทั้งหมด 8,000 บ. ทุกมันราคาสุดแล้ว ติดต่อ เกรียงไกร (042) 841050 99/2 ต. มะลิวัลย์ ต. วังสะพอง อ. วังสะพอง จ. เลย 42130</p>	<p>ต้องการนำเครื่อง FF อุปกรณ์ครบ แอม 1 เกม สภาพ 83% แลกกับ มัลติแทป + 1 จอย (มัลติแทป 3 หรือ 4 ทาง) หรือนำเครื่อง FF + 1 เกม + อุปกรณ์ครบ + เครื่อง PC. + 1 จอย + 2 จอย + อุปกรณ์ครบ แลกกับ เครื่อง MD + 2 จอย + 1 เกม - 2 เกมต้องเป็นเครื่องญี่ปุ่นแท้สภาพ 90% ขึ้นไป สนใจโทรมาที่ 4128788 สาย กิ่ง</p>	<p>ต้องการเอาเกมส์ 2 (เกือบ) + โทเอมอน 2 (แท้) + คูนีโอะเตะบอล (แท้) + ซุปเปอร์ฮีโร่ 2 (แท้พร้อมกล่อง) DRAGONFIGHTER (แท้) + RAF WORLD (แท้) ฮ็อคแมน 2 (แท้) + PUNCH-OUT (แท้พร้อมกล่อง) + เคนซิโร่ 1 (เกือบ) + โทเกอร์เฮด (เกือบ) + เคนซิโร่ (เกือบ) + กล่องเกมอีก 6 กล่อง แลกกับเครื่อง MD. อุปกรณ์ครบ จะเพิ่มเงินให้ตามสภาพของเครื่อง ติดต่อ วัชร (056) 262043 ถ้าไม่อยู่ให้บอกชื่อและเบอร์ไว้</p>
<p>ต้องการนำเอา P.C แลกกับ M.D + 2 จอย (P.C อุปกรณ์ครบสมบูรณ์ 100%) จะเพิ่มเงินให้ 1,000-1,300 บ. ถ้ามีเกมให้ด้วยมาก และต้องการขาย MULTI DOCTER สมบูรณ์ 100% + DISK + เกม DOCTER 36 แผ่น ราคา 12,000 บ. ลดได้นิดหน่อย หรือแลกกับ CD. ROM + 4-5 แผ่น เพิ่มเงินให้ 1,000 บ. (ต้องมีเกมเห็นโอมาเคียวและแผ่นซฟ) สภาพก็ต้องไม่ต่ำกว่า 80% ต้องการซื้อเฉลยเกมภาษาของ PC. แลกกับ CD. ROM อย่างละเอียด (ยกเว้นเกมที่เคยเฉลยในหนังสือเมก้า) ติดต่อ POP 160/217 ตลาดศูนย์การค้า อ. เมือง จ. กาญจนบุรี 71000</p>	<p>ต้องการขาย CD-ROM การ์ด 2.1 8,000 บ. เกมส์ ตราจอนพิชช พร้อมกล่อง 600 บ. เคนซิโร่ 3 500 บ. ขายเครื่อง คอมพิวเตอร์ ฮาตาชิ รุ่น 1040 ST พร้อม อุปกรณ์และดิส 10 แผ่น ราคา 27,000 บ. ติดต่อ หนึ่งเบอร์ 5124493 ทุกวัน ตั้งแต่ 6 โมง-เที่ยงคืน ไม่อยู่บอกเบอร์ไว้</p>	<p>ต้องการฝากขาย เกมเกย์ 2 + 2 เกมส์ ราคา 4,500 บ. ต้องการซื้อเกมส์ ตราจอนเคอร์ซ 1 ของ FAMILY พร้อมคู่มือเฉลยเกมส์หรือไม่มีคู่มือก็ได้ ติดต่อที่ 398-0876 เล็ก</p>
<p>ต้องการขายเครื่อง MEGA DRIVE ของญี่ปุ่นแท้ ระบบ PAL ต่อเข้ากับ T.V ทุกยี่ห้อ สภาพ 100% (ไม่ได้เล่นเพราะทำงาน) มีใบรับประกัน + จอย 2 อัน + อุปกรณ์ครบ + เกมส์ 2 เกมส์ SHADOW DANCER และ GOLDEN AXE พร้อมกล่องใหม่ 100% ขายทั้งหมดในราคา 4,300 บ. ถ้าซื้อเฉพาะเครื่องขาย 3,200 บ. เพราะสภาพใหม่มาก ต่อรองได้ สนใจติดต่อ (054) 2177873 สาย สันติ ถ้าไม่อยู่บอกเบอร์ไว้ วันจ-ศ หลัง 18.00 น. วัน ส-อ ตลอดทั้งวัน ทั้งหมดต่อรองได้ เพราะจะเดินทางไปต่างประเทศ</p>	<p>ต้องการซื้อเครื่อง P.C สภาพ 80-90% ราคา 1,000 บ. และต้องการซื้อคู่มือเฉลยเกมส์ DRAGON BALL Z ราคา 45-50 บ. หรือใครมีเกมส์อะไรก็ได้ ก็เสนอมาได้ (ถ้ามีเขียนจดหมายมาได้ต่ออย่างส่งทางไปรษณีย์บัตรมา) ทุกอย่างต่อรองได้ ติดต่อ เอกพันธ์ ประมาณพล 83 หมู่ 2 ต. วังกระแจะ อ. เมือง จ. สุราษฎร์ 23000</p>	<p>ต้องการฝากขาย เกมเกย์ 2 + 2 เกมส์ ราคา 4,500 บ. ต้องการซื้อเกมส์ ตราจอนเคอร์ซ 1 ของ FAMILY พร้อมคู่มือเฉลยเกมส์หรือไม่มีคู่มือก็ได้ ติดต่อที่ 398-0876 เล็ก</p>
<p>ขายเครื่อง CD-ROM + อุปกรณ์ + 5 เกม + เครื่อง PC ในราคา 9,500 บาท (PC แปลงระบบแล้ว) ต่อรองได้ ติดต่อ โทร.448-4501 สายจีระ ถ้าไม่อยู่ให้บอกชื่อ และเบอร์เอาไว้ ให้ติดต่อหลังจาก 20.00 - 22.00 น. เท่านั้น</p>	<p>ซิงเกอร์ 200 (MD) ฮาโตว์ แท้ 500 โดนาไมท์ทุกแท้ 400 ไฟท์นอล BLOW 250 บ. (เกือบ) มูนวอล์คเกอร์ 250 (เกือบ) โทเคน X 200 (เกือบ) (IFF) ดับแท้ทุกดับเพมาหมด แอม (FF) 1 เครื่อง ติดต่อมาชวน โทร. 3166672 (อึ้ง-ตุ๊ก) ตอนหลัง 4 โมงเย็น-2 ทุ่ม เท่านั้น ต่อ (ร้านน้ำแข็ง) สาย หมู</p>	<p>★ IA : 144 POWER SOCCER 500 B., IA : 153 มีดลับ MD, FF, PC ซามบั้นเพมา ดูรายละเอียดได้ใน MEGA เล่มเก่า (A : 154) DRAGONBALL 3 650 B., ดับ MD ในบิตะ 380 B., ALEX KIDO 450 B., THUNDER FORCE 550 B., CD จูโอเกิ 550 B., SPACE HARRIER 430 PC เก็นจิ 630 B., SIDE WINDER 380 B., VENUS 400 B., DEVILMAN 550 B., THUNDER BIRD 500 B., CONTRA 350 B., B-WING 330 B., STRIDER HIRYU 350 B., JOYANKID 330 B., INGATTITION 380 B., KENTARO 200 B., KERTATCHAME 200 B., TERMAN 200 B., CHOPILIFIER 150 B., DRAKULA 2 550 B., SKY DESTROYER 150 B., MACROSS 150 B., EXCITEBLLE 130 B., THE DAIL 150 B., BALON FIGHT 130 B., GYROADING 150 B., (A : 157) WI-WI WORLD 950 B., (A : 159) FINAL BLOW 450 B., (A : 160) WHIP RUSH 450 B., DARWIN 40881 450 B., ฉลาม 450 B., (A : 161) DR. MARIO 300 B., มวยปล้ำ 40K 1120 B., (A : 162) FINAL MISSION 430 B., ซุนพด 390 B., 40K 110 B., (A : 164) เคซิชิตส์ + เกมส์ 2,500 B., (A : 166) QUARTH 250 B., (A : 167) ดับ MD PHELIONS 450 B., (A : 169) แผ่น PC จูโอเกิ 700 B., GUNHED 700 B., BLOODY WOLF 750 B., GUNFU 400 B., R-TYPE 1 400 B., GARAGA 88 400 B., (A : 170) ดับ MD ARROW FLASH 700 B., THUNDER FORCE 3 550 B., SHADOW DANCER 700 B., KJAKU 500 B., AHINOBI 500 B., จูโอเกิ 450 B., (A : 171) ดับ MD GODEN AXE 450 B., MOONWALKER 450 B., BURNING FORCE 550 B., (A : 172) TURTLE 2 600 B., (A : 173) BATMAN 550 B., MICKEY MOUSE 650 B., 21N1 550 B., ALEX KIDO 550 B., ESWAT 550 B., GOLDEN AXE 550 B., SOCCER 550 B., FORGOTTEN WORLD 550 B., SHINTEN MYOOH 550 B., DJ. BOY 550 B., JUOKI 550 B., MOONWALKER 550 B., (A : 176) เครื่อง MD 2,800 B., ดับ MD AFTER BURNER 450 B., มวยปล้ำ พุชช 650 B., (A : 177) เกม CONTRA GB 450 B., (A : 178) เครื่อง FF + 1 เกม 1,400 B., เครื่อง ดับ + 7 เกม 2,000 B., FINAL 2 700 B., (A : 180) ดับ GB HIPER ROADRUNNER 350 B., HALEYWEY 350 B., MOTOCROSS 400 B., SELECTION 450 B., NAVY BLUE 400 B., (A : 181) แท้ 3 800 B., (A : 182) MD VERIMILION 450 B., (A : 183) DOUBLE DRAGON 3 850 B., TOPGUN 2 450 B., NINJA CRUISEDER 900 B., (A : 184) ดับ GB ซุนพดกันดัม 450 B., COSMO TACK 450 B., TENNIS 450 B., DRAGON BALL 3 550 B., (A : 185) ซุนพชระจัญบาน 400 B., TSUBASA 400 B., FINAL 3 850 B., SEIYA 2 400 B., แทค ค่าย 450 B., (A : 185-1) เคซิชิตส์เกมบอย อุปกรณ์ครบ 2,500 B., รายการต่าง ๆ นี้ติดต่อได้ที่ LAP สำนักพิมพ์วิบูลย์กิจ ชั้น 3 โทร.311-3270, 311-3254.</p>
<p>ต้องการขายเครื่อง PC. + 1 จอย + อุปกรณ์ครบ + กังฟู + P. 47 + มิน้อยทิทาไร ราคา 2,800 บ. หรือแลกกับเครื่อง MEGA DRIVE + 1 เกม ยินดีเพิ่มเงินให้ไม่เกิน 500 บ. ติดต่อ รวมศักดิ์ 99/9 ต. ร่อนทอง อ. บางสะพาน จ. ประจวบฯ (032) 891266</p>	<p>ต้องการซื้อ ดับเกม (MD) ในราคาดับละ 200 จำนวนมากถ้าเกมมีกล่องจะให้ราคา 230 บาท ติดต่อ 4388025 หมี่ ถ้าไม่อยู่บอกเบอร์ไว้</p>	<p>ต้องการซื้อ ดับเกม (MD) ในราคาดับละ 200 จำนวนมากถ้าเกมมีกล่องจะให้ราคา 230 บาท ติดต่อ 4388025 หมี่ ถ้าไม่อยู่บอกเบอร์ไว้</p>
<p>ต้องการขายเครื่อง CD-ROM รุ่น 2 การ์ด 2.1 (ของใหม่) 9,500 บ. มีเกมส์ CD-ROM ใหม่ ๆ ขายทุกเกมส์ ติดต่อ บุญเลิศ 4277366-4273770 ทุกวัน ตั้งแต่ 6 โมงเย็น-เที่ยงคืน ถ้าไม่อยู่บอกเบอร์ไว้ จะโทรกลับไป</p>	<p>ต้องการซื้อเครื่อง MEGA แอม 2 จอย + 1 เกมส์ (ไม่เอา MOON WALKER) ในราคา 3,000 บาท สภาพต้องดีพอใช้ได้ติดต่อ หมี่ 281-7731 20.00 - 22.00 น.</p>	<p>ต้องการซื้อ ดับเกม (MD) ในราคาดับละ 200 จำนวนมากถ้าเกมมีกล่องจะให้ราคา 230 บาท ติดต่อ 4388025 หมี่ ถ้าไม่อยู่บอกเบอร์ไว้</p>
<p>ต้องการขาย FINAL (ไฟนอล 1) สนใจติดต่อ กิดติพงษ์ 281-3670</p>	<p>MOONWALKER 500 B., D.J BOY 400 B., มาฮีไอ 3 400 B., 31 IN 1 400 B., TETRIS 2 100 B., ดิจดั่ง 24K 100 B., แม็กไรเตอร์ 100 B., ส่งชื่อที่อยู่มาที่ 19/5 ซ. ปริญญานท์ ต. สาธุ อ. ยวนนาวา กท. 10120 พร้อมรนาชิตและชื่อเกมส์ ไม่คิดค่าส่ง</p>	<p>ต้องการซื้อ ดับเกม FF DRAGON QUEST 1,2,3,4. ในราคา 100,200,300,400 บ. ตามลำดับ และ GRADIUS 1,2 ในราคา 100,200 บ. ตามลำดับ และ PARODIUS ในราคา 350 บ. ทุกดับต้องเป็นดับแท้สภาพดีสนใจติดต่อ หมู 485/47 ม.ทองสถิตย์วิลล่า พหลโยธิน 52 สะพานใหม่ บางเขน กรุงเทพฯ 10220</p>
<p>ต้องการขาย DRAGON BALL Z (แท้สภาพใหม่พอพลาสติกอย่างดี) ในราคา 1,200 บ. ต่อรองไม่ได้ หรือใครมีเกมส์ ไคมาโคมูระ (MD) แท้ + เกมส์ 21N1 (RAMBO + TETRIS) + เกมส์อะไรก็ได้อีก 1 เกมส์ของ MD มาแลกก็ได้จะแถมชุดครอสเซย่าให้ 1 ชุด (สภาพดี) สนใจติดต่อ ปีโยรส เมธาสิทธิ์ 173 หมู่ 1 ต.ท่ายาง อ.ท่ายาง จ.เพชรบุรี 76130 (กรุณาบอกชื่อที่อยู่และเบอร์โทรไว้ด้วย จะติดต่อกลับ) ปล. เกมส์อีก 1 เกมส์ของ MD ยกเว้นเกมส์กีฬา หันเตอร์ฟอร์ต 3 ซิโนมิโกสบันสเตอร์ โทเคนแอ็ค</p>	<p>ต้องการซื้อ ดับเกม FF DRAGON QUEST 1,2,3,4. ในราคา 100,200,300,400 บ. ตามลำดับ และ GRADIUS 1,2 ในราคา 100,200 บ. ตามลำดับ และ PARODIUS ในราคา 350 บ. ทุกดับต้องเป็นดับแท้สภาพดีสนใจติดต่อ หมู 485/47 ม.ทองสถิตย์วิลล่า พหลโยธิน 52 สะพานใหม่ บางเขน กรุงเทพฯ 10220</p>	<p>ต้องการขายเครื่อง FAMILICOM (ของญี่ปุ่นแท้รุ่นแรก มีไม้คี่ในจอย 2) 900 บ. มีหม้อแปลงและสายอากาศให้พร้อมและขาย คาร์นทาร์วัน (COPPY) สภาพใหม่ 400 บ. ส่งถึงบ้าน (แล้วแต่ความใกล้เคียง) สนใจติดต่อโดด 5110074 หลัง 21.00 ทุกวัน ค่วนมาก</p>



# MEGA TOP 30

ROCK THE SOFT & ROLL THE READERS

เมื่อวันก่อนได้ไปเที่ยวที่มาบุญครอง เห็นมีเกมอาเขตใหม่ ๆ เข้ามาหลายเกมเลยแต่ก็ไม่ได้เข้าไปเล่นหรอก เพราะฝีมือยังไม่ถึงขั้น (เห็นหลายคนเล่นยังกะเซียนเลย) แต่ก็แปลกยังไม่เห็นมีคณิศเกมอาเขตได้เลย หรือมีแล้ว ถึงยังไงก็เป็นเกมที่ให้ความสนุกสนานพอสมควร (สำหรับคนไม่มีเครื่องเล่นที่บ้าน)

ปกเกม	ชื่อเกม	ประเภท	อันดับ	ชื่อเกม	คะแนน	ชนิด
	JOL	R-TYPE	1	6	1011	
ขึ้นมาเป็นอันดับหนึ่งจนได้ เกมอีกจริง ๆ ยังไม่รู้เหมือนกันว่า SUPER จะทำให้มันเหมือนเก่าหรือเปล่าแต่เห็นว่าภาพสมบูร์นแบบเลขอะ		GB	2	12	1002	
	VARIS 3	MD	3	7	988	
ตอนที่ 2 จนได้หลังจากครองที่ 1 มานาน ก็สมควรให้รุ่นใหม่มขึ้นมาบ้างละ ยิ่งกะเพลง NUVO เลย		2	4	8	954	
	EAS 3	CDR	5	9	921	
เกมที่มีภาพสวย ๆ จากค่าย CD-ROM ค่ายนี้ไม่เคยทำให้ใครผิดหวัง มีทั้งภาพสวย และ เพลงเพราะนะ		3	6	10	870	
	GADULEEN	SFM	6	3	867	MD
ในที่สุดก็ขึ้นมาถึงอันดับ 6 กับเกมนี้ที่มีภาพสวย ๆ เหมือนกัน เป็นเกม RPG เกมแรกของ SUPER เสียแล้ว		4	7	11	805	PC
	DICK TRACY	MD	7	14	765	PC
เกมที่มีการสืบสวนของยอดนักสืบบวกกับ ACTION ไปในตัวด้วยก็เลยทำให้เกมมันขึ้นไปอีก		5	8	15	684	MD
ส่วนน้องผู้ใช้คดีได้รับรางวัลระดับเกม 40K ได้แก่อน้อง บิณญา จันทพลาพิลา ขอให้นำหลักฐานไปรับรางวัลที่ร้าน MEGA GAME ตลาดบึงมีง ตำรวจนครบาล						
<b>TOP 30 ประจำวันที่ 8 - 14 พฤษภาคม 2534</b>						

ขอย PC SG + BATTLE ACE 4,500 (สภาพดีเล่นได้ทั้ง NTSC และ PAL + TAB + 2 JOY 5,000 บ. แกดอนซอต์ 950 บ. เงินทอง 1,100 บ. DEAD MOON 1,200 บ. SUPER STAR SOLDIER 900 บ. โซเบอร์คซอล 300 บ. ก๊อพู 200 บ. ทุกอย่างสภาพดีใหม่ ถ้าซื้อทั้งหมด 8,900 บ. ติดต่อด่วน! สนใจติดต่อ 211-0654 สายสั้น

ต้องการขายเครื่อง CD-ROM2 รุ่น 2 การ์ด 2.1 ของใหม่ 9,500 บ. และมีเกมส์ CD ขาย (เกมส์ใหม่) สนใจติดต่อ 4277366 - 4213770 ทุกวัน 6 โมงเย็น-เที่ยงคืน ถ้าไม่อยู่บอกเบอร์ไว้จะโทรกลับไป

ขายเกมส์ FAMICOM โมคโทสัน (แท้) 400 บ. อิซท์สาวนักสืบ 2 (แท้) 300 บ. ROCKMAN 3a COPY 250 บ. แหกค่ายนรก แท้ 300 บ. COSMIC EPSTION COPY 250 บ. เคนอิโซ่ 3 แท้ 300 บ. SALAMONDER COPY 200 บ. ซึบาสะ 2 COPY 450 บ. และมีกล่องด้วย (สำหรับเกมส์ ROCK MANX และมีกล่อง เกมอเนกอีกคู่ค่า 3 ขายราคา 30 บ. และขายกล่องเกมส์นิเงาไฟ 50 บ. ติดต่อทอม โทร. 2333542, 2340117 จ-ศ หลังบ่าย ๘-๑๑ ทุกวัน

ขายเครื่อง ซุปเปอร์แฟมิลีคอม สภาพดี (PAL) 90% 2 เกมคือ FINAL FIGHT กับ MARIO 4 ในราคา 5,000 บ. (ญี่ปุ่นแท้) มีหลายเรื่อง จำนวนจำกัดรีบติดต่อด่วน! เกมส์ อีเวนแดน 3 FF 1,000 บ. (ซื้อจากญี่ปุ่นโดยตรง) เครื่องเล่น เมก้าไดรฟ์ PC ขายถูกในราคา 2,000 บ. 1,000 ตามลำดับ มีเกมส์ใหม่ 2 ของเครื่องเล่น ขายถูกที่สุดสนใจติดต่อด่วน (แดง) 4334429 (นายธีรพัฒน์ เสมใจดี) ไม่อยู่บอกเบอร์ไว้

ขายตัว MEGA DRIVE 3,000 B., สภาพ 95% อุปกรณ์ครบ GAME SHADOW DANCER 700 B. มีกล่องใส่ตัวแท้ ราคาต่อรองได้ติดต่อ เลิก.3777070 จ-ศ 18.00 - 20.00 เสาร์ - อาทิตย์ 13.00 - 18.00 น.

ต้องการเอาเกมส์ WAI WAI WORLD, T.M.N.T. 2, DOUBLE DRAGON 3, เงินทอง นินจาอิวะระ, นินจา คาเซะ, มวยปล้ำ 3, ลีฟท์ 24K ทุกเกมส์เป็นตลับก๊อปปี้ แลกกับเครื่อง MEGA DRIVE สภาพดี อุปกรณ์ครบ + 2 จอย + 5 เกมส์ต้องมิกซ์ และเข้ากับทีวีฟิลิปส์ระบบ PAL ติดต่อประพันธ์ 55 ถ.สุพรรณ อ.เมือง จ.สุพรรณธานี 34000

ขายเครื่องเกม FAMILYCOMPUTER จอยเทอร์โบสภาพ 70% 500 บ. เกม วันแมนไรซ์ 200 บ. ตงก๊อบบอล แชค 1,000 บ. ก๊อบเซฟเบบิตคอนทรี 1 (ก๊อปปี้) 200 บ. กะระฮอก 320K 500 บ. (ก๊อปปี้) 400 บ. มีเกม เคิร์ซ 2 ไม่ขาย FLUPUH QUARTH 400 บ. หรือนำเครื่อง เมก้าไดรฟ์ 2 จอยพร้อมเกม 1 คู่กับแกล้งทั้งหมดเก่าหน่อยไม่เป็นไร หรือนำเนคอีกคู่ค่า 3 มาแลกกะระฮอกก็ได้ ทุกตัวพร้อมกล่องได้ติดต่อ พงศ์เทพ วัชรารามบุรี 35/4 ม.2 ซ.พญาภิรมย์ ถ.จอมทอง บางขุนเทียน กรุงเทพฯ 10150 ขอกราบขอบพระคุณมากที่ลงประกาศให้มุม (เขียน จ.ม. มาคุยกันแล้วเขียนเบอร์โทรศัพท์ไว้)

ขาย DR4 + (รุ่นเซฟโต้ดีเทอ) พร้อมเกม 6 เกมราคา 2,400 บ. DR MGD เล่นได้ทั้ง PC และ MD พร้อมเกม 5 เกมของใหม่ราคา 4,900 บ. ติดต่อทอม 4274164

ขายเครื่อง FF อุปกรณ์ครบ 800 บ. MD + 1 จอย อุปกรณ์ครบ 2,400 บ. ต่อรองไม่ได้ เครื่อง CPU ระบบ MSX + 9 เกมส์ พร้อมคู่มือไทย-อังกฤษ + กระเป๋าหนัง 9,500 บ. ติดต่อ อัน โทร.5802777

## เล่นด้วยเมทลวิต

## JUMBO OSAKI'S HOLE IN ONE

สูตรนี้จะทำให้เรามีไม้กอล์ฟเหล็กที่ตีได้ไกลถึง 20 หลา วิธีทำก็คือฉาบทีให้ใส่ชื่อให้ใส่อักษรเข้าไป (รู้สึกจะอ่านว่า YES นะ) เท่านั้นเราก็จะได้ไม้กอล์ฟเหล็กที่ตีได้ไกล 20 หลาแล้ว ดีกว่าไม้กอล์ฟธรรมดา ที่ตีได้ไกลแค่ 10 หลา แบบนี้คนไม่เก่งกอล์ฟก็จะมีแววชนะกับเขาบ้างละ

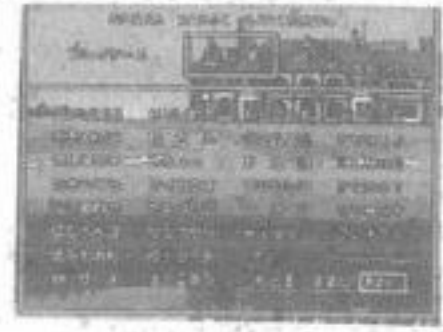

ได้ไม้เหล็กมาแล้ว



ตีได้ทางไกลกว่าปกติมาก



## ค้นพบไอเทมที่ซ่อนอยู่

## อาเรซ่า

เก็บเงินไว้ออกบูธแล้วดีกว่า

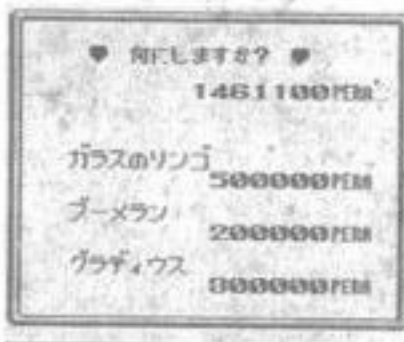

มีที่เก็บไอเทมถึง 3 ที่ มาพร้อมจะหาเจอใหม่

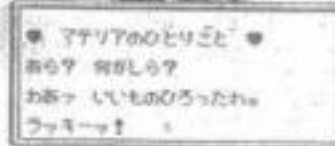

ที่เขตบรอด มีที่ซ่อนไอเทมอยู่ 3 ที่ให้เราไปเก็บฟรี ๆ ได้ที่แรกจากหมู่บ้านโทมัสไปทางตะวันออก โกลด์ ๆ ทะเลสาบจะมีต้นไม้ ที่นั้นมีมัลิกแอปเปิ้ลอยู่ ที่ ๆ รองที่บ้อมวิกอลไปทางตะวันตกตามรูป A ที่นั้นมีบวมเมอแรง ที่ ๆ 3 จากหมู่บ้านโทมัสไปทางตะวันตกเฉียงเหนือ ที่รูป B โกลด์ ๆ กับที่แสงเทพริดาฉายมา มีกราดิอุส เราเก็บของพวกนี้ฟรีแล้วเอาเงินไปซื้อเกลโบนาร่าดีกว่า

### กราดิอุส

รูป B จากหมู่บ้านโทมัสไปยังปราสาทหินทางตะวันตกเฉียง

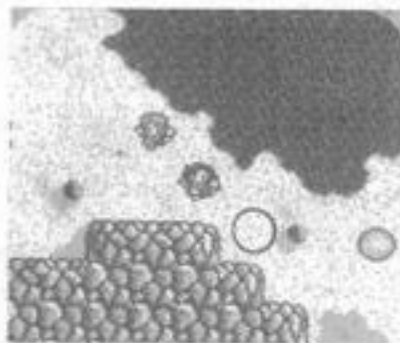

เหนือรูป A จากบ้อมวิกอลไปทางตะวันตกตำแหน่งที่มีวงกลมโ

### บวมเมอแรง

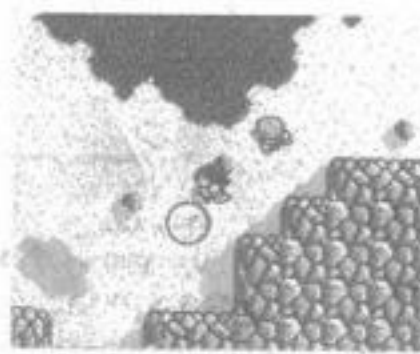

ทางตะวันออกของทะเลสาบเข้าไป โกลด์ ๆ ต้นไม้ที่มีโคนต้นไม้

### ผลิกแอปเปิ้ล



## SOUND TEST 99 แบบ

## SAGA

เซ-71	350/8
99	01358
เซ-72	188/1
9	01351
เซ-73	176/4

เลือกมาที่ SAFE 99 ไว้แล้วใส่ตุ๊ก

กด START SELECT B พร้อมกัน

サガ 2 秘宝伝説

サガ 2 99  
21-377 0  
© 1990 27727 99

ธรรมดาเกมนี้มี SOUND TEST แค่ 57 แต่สูตรนี้สามารถทำให้ SOUND TEST เพิ่มเป็น 99 ได้ ก่อนอื่นจะต้องทำให้มีจำนวนการ SAFE เป็น 99 ข้อมูลอื่นจะเป็นยังไงก็ได้ พอถึงฉากไตเติ้ลต่อไปที่ให้เลือก ก็เลือกช่องที่มี SAFE เป็น 99 จากนั้นก็ใส่สูตรเข้าไป ก็จะได้ SOUND TEST เป็น

# วีดีโอเกมส์

เครื่องหมายการค้าจดทะเบียน®

# FAMILY

ของแท้สัญลักษณ์ตัวนูนพิมพ์ทอง

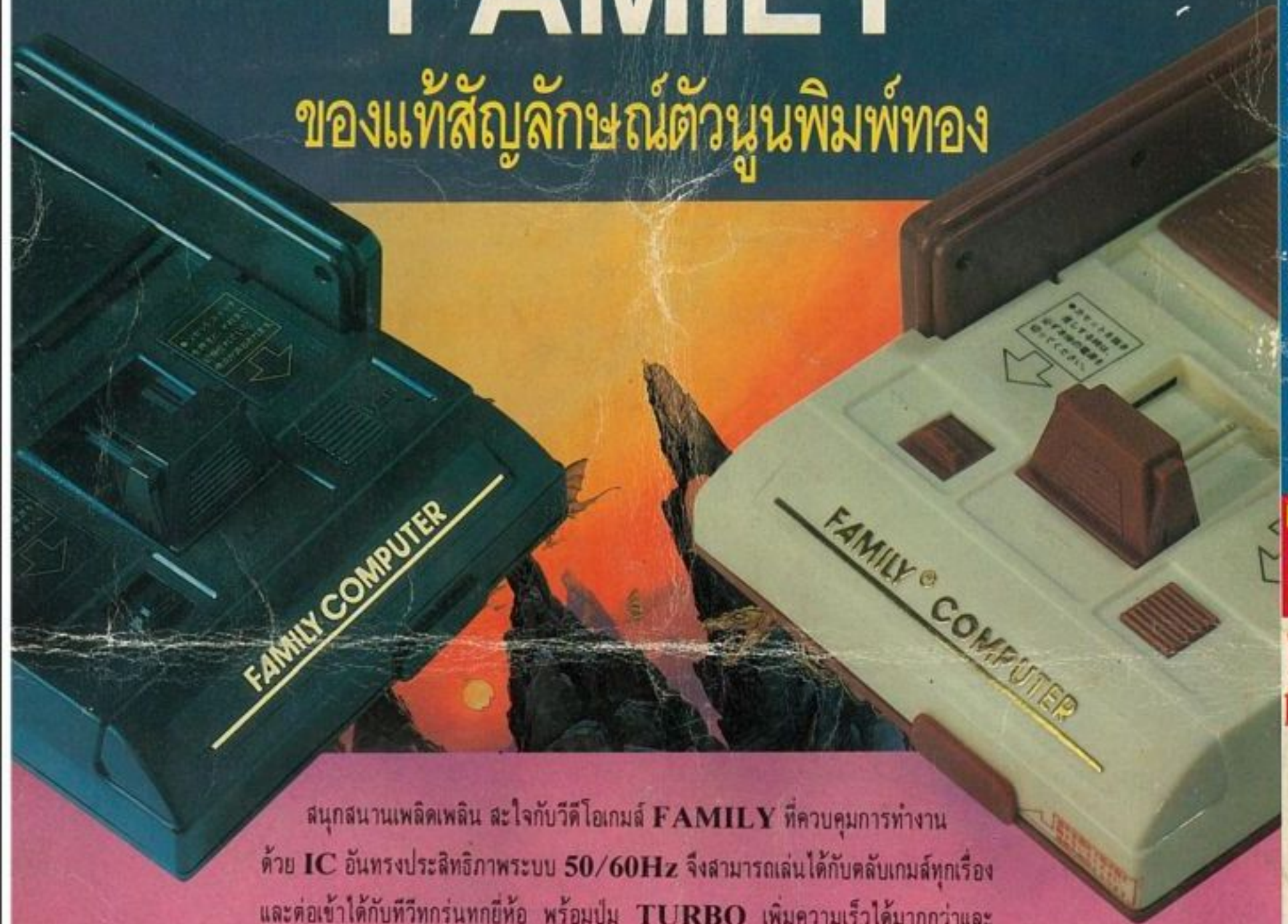

สนุกสนานเพลิดเพลิน สะใจกับวีดีโอเกมส์ FAMILY ที่ควบคุมการทำงาน ด้วย IC อินทรวงประสิทธิภาพระบบ 50/60Hz จึงสามารถเล่นได้กับคลับเกมส์ทุกเรื่อง และต่อเข้าได้กับทีวีทุกรุ่นทุกยี่ห้อ พร้อมปุ่ม TURBO เพิ่มความเร็วได้มากกว่าและ ยิ่งกระสุนได้เร็วกว่าปกติ และเพื่อการเล่นที่สมบูรณ์แบบ วีดีโอเกมส์ FAMILY จึงมีปุ่ม AUDIO/VEDIO ที่สามารถต่อเข้าได้กับทีวีมอนิเตอร์และเครื่องขยายเสียง จะได้ ภาพและเสียงที่ออกมาในระบบ HI-FI STEREO

เพื่อความมั่นใจในการเลือกซื้อ วีดีโอเกมส์ที่  
ทรงประสิทธิภาพ สังกัดสัญลักษณ์ FAMILY  
ตัวนูนพิมพ์ทองบนตัวเครื่อง จึงจะได้ของแท้

หาซื้อได้ตามห้างสรรพสินค้าและร้านเครื่องใช้ไฟฟ้าชั้นนำทั่วไป

ผู้จำหน่าย บริษัท ลิตเตอร์เทคโนโลยีเลคโทรนิคส์ จำกัด โทรศัพท์ 2339009, 2343695

โซ่วรรุมและศูนย์บริการ โทรศัพท์ 2332555, 2337557

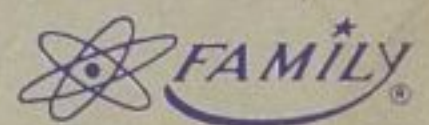

ประกันคุณภาพ

MA 34 VO 110  
งานขายหน้าแผนก