

THE GENERATION OF...

MEGA

VDO. GAME AND HOBBY MAGAZINE

1991

29

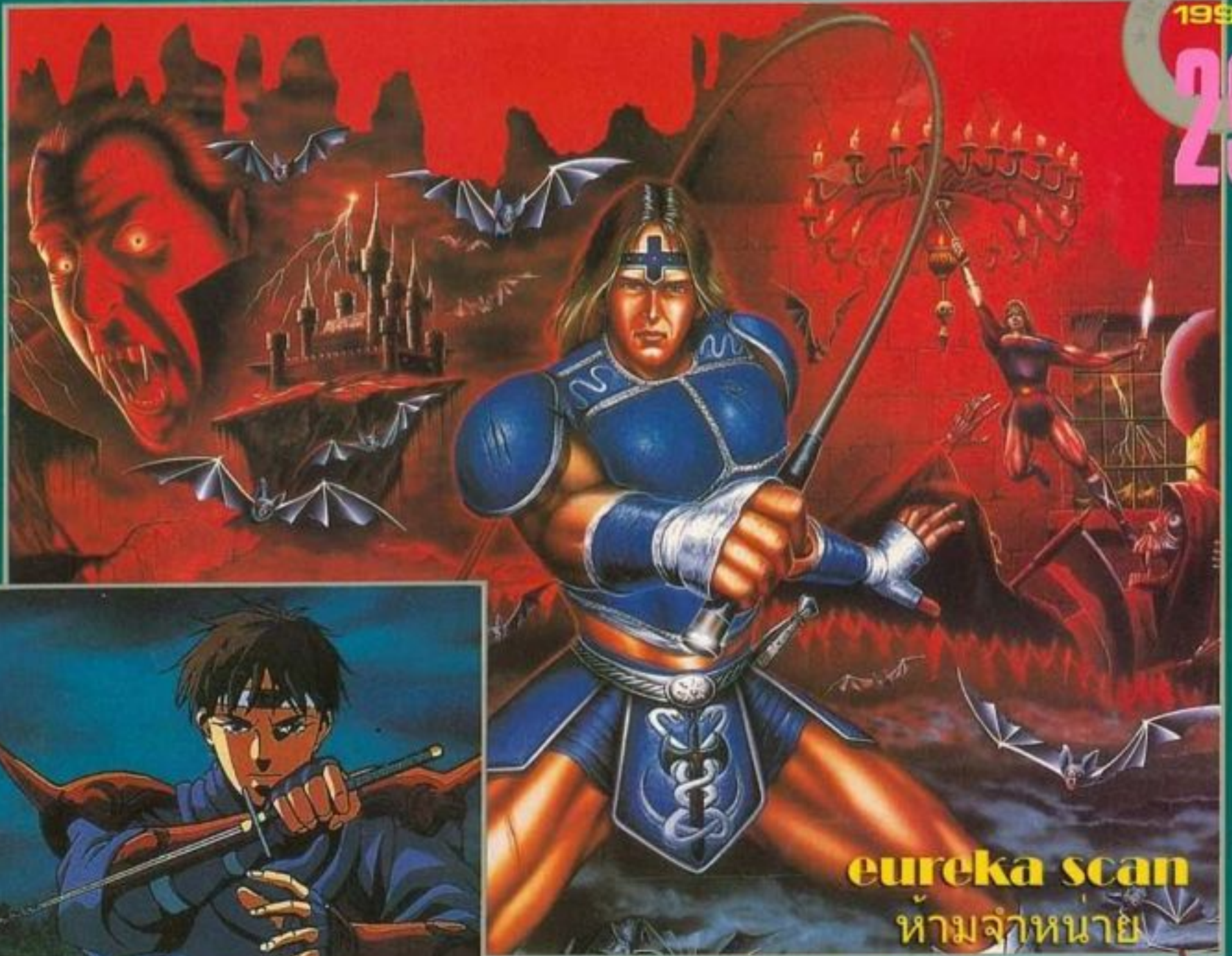

eureka scan

ห้ามจำหน่าย



忍者龍剣伝 III

บินจารีวเก็บเต็ม ภาค 3



ドラキユラ伝説II

เกมมันๆที่คุณเรียกย่อๆว่า
"แล้ภาค 2"
กับลีลาบนเครื่อง

GAME BOY
12Baht

NUMBER 29

VOLUME 127

1991



COVER = เล่ม 2 CONTENTS

สวัสดีครับผู้อ่านที่รัก

ในฉบับนี้ อยากที่จะขอเขียนถึงเรื่องของเกมตัวหนึ่ง ที่มีคุณสมบัติที่ดีมาก ระบบภายในใช้เทคโนโลยีขั้นสูง รูปร่างเครื่องก็ทันสมัย เล็กเพียว สะอาดตา เครื่องที่ผมอยากจะทำถึงนี่คือ...เครื่อง **พีซีเอ็นจิน** ใจครับ...ซึ่งครั้งหนึ่ง เมก้าได้เคยจัดรายการพิเศษ เหมือนอย่างกับที่จัดให้กับซูเปอร์ฟามิคอมในตอนนี่

ถ้าจะเทียบกับกับความสามารถของเครื่องแล้ว เจ้าพีซีเอ็นจินมีสายการผลิตที่เยี่ยมยอดกว่าฟามิคอมมากทีเดียว ทั้งทางด้านเทคโนโลยี และการออกแบบ เพียงแต่ว่า...มันดีเกินไป จนทำให้เกิดปัญหาทางการตลาด (ในบ้านเรา) ไม่มีการแลกเปลี่ยนเกม ราคาเกมสูง (ซึ่งอันที่จริงก็ไม่ได้แพงไปกว่าราคาของคลับเกมส์ สำหรับเครื่องเมก้าโคโรฟี หรือ ซูเปอร์ฟามิคอมมากนัก หรืออาจจะถูกกว่าเสียด้วยซ้ำ จำนวนของเกมก็มีออกมาอย่างไม่ขาดสาย แต่อาจจะน้อยกว่าฟามิคอม รายละเอียดตลอดจนเนื้อหาของเกม ก็สนุกไม่แพ้กัน ที่ญี่ปุ่นยังเป็นเครื่องที่ได้รับความนิยมอยู่ จนทางบริษัทมีการผลิตรุ่นต่าง ๆ ออกมามาก มีการพัฒนาใช้กับเครื่องเล่นซีดีเป็นเจ้าแรก อีกทั้งเครื่องก็ดูดีกว่า ทั้งแบบมือถือหรือแบบตั้งโต๊ะ

ความคิดของผมคือ อยากจะ **ซื้อ** ให้เจ้าเครื่องตัวนี้ **คืนชีพ** มาอีกครั้ง คุณมีความคิดเช่นเดียวกับผมหรือไม่ และคิดว่าเป็นไปได้มั๊ย อยากจะทราบว่าในตอนนี้มีผู้ที่มีเครื่องพีซีเอ็นอยู่เท่าไร พ่อที่จะรวมตัวกันเป็นกลุ่มก่อนได้หรือไม่ ถ้ามี...ทางเป็นไปได้ลองติดต่อเข้ามาดูสิครับ เราอาจจะพลิกประวัติศาสตร์ของเครื่องเล่นเกมนี้ ออกมาอีกรูปแบบหนึ่งก็ได้ ใครจะรู้...

จนในขณะนี้พวกเมก้าเอง และตัวผม...ยังคงเล่นเกมกับเครื่องพีซีเอ็นกันอยู่เลย...

ในยามที่เราว่างจากงาน...หรือเหนื่อยกับการเดินทาง หรือแม้กระทั่งตอนที่คิดอะไรไม่ออก ก็ได้สิ่งนี้จะมาคลายความเครียดลงไป...
ทุกคนในเมก้า.

G.T.M.....	3
ฝากมาบอก.....	5
POWER UP.....	6
 SOFT EXPRESS.....	7
● กลับมาอีกแล้วกับ NAMESIS แต่คราวนี้มาในภาค 2	
 ริวเคนเดิน 3.....	8
● มาฝึกพื้นฐานกันให้มันคดงกว่านี้	
 SONIC THE HEDGEHOG.....	12
 เล่ม 2.....	14
● เกมระดับหัวแถวอีกเกมของค่าย KONAMI	
 VAPON TRAIL.....	16
● เกมอาชเชตที่อ้างตัวเองมาอยู่ใน MEGA DRIVE	
 WRESTLE WAR....	18
● เกมมวยปล้ำของ MEGA DRIVE มาอีกแล้ว ใครที่ชอบก็ติดตามซะ	
 BARE KNUCKLE....	19
● มากูเกม ACTION อีกเกมที่มีเกมที่มีมันมาก	
 CD - ROM.....	20
● แนะนำเกมของ CD. ROM 2 เกมแรก	
 SOFT EXPRESS....	22
● เกมใหม่ ๆ มากมาย	
MEGA EXPRESS.....	23
SWOP SHOP.....	24
TOP 30.....	26
MEGA TECHNIC.....	27

BLACK MAGIC 245-2408 **MEGA GAME 3940431 ต่อ 114**

- | | | | |
|----------------|--------------|------------------|-------------------|
| SHOOTING GAMES | RPG. GAMES | ADVENTURE. GAMES | TABLE. GAMES |
| PUZZLE. GAMES | SPORT. GAMES | ACTION GAMES | SIMULATION. GAMES |

Staff !!

● เจ้าของ วุฒิชัยกิจการพิมพ์ ● ผู้อ่านช่วยกาธ นางนวลจันทร์ พรพิบูลย์ ● จัดจำหน่าย วุฒิชัยกิจการพิมพ์ ● บรรณาธิการอภิชาต ภาค ศรนาถ ● บรรณาธิการ แซงแซว ● กองบรรณาธิการ โก๋, วิเชียร, นุช ● ฝ่ายศิลป์ เซ็น, โก๋, BLUE ● แปลและเรียบเรียง ยุทธะ, ภาค, นิยะ ● สมาชิกพิมพ์ ● เรียงพิมพ์ เหน่ง, เสาวรส ● สำนักงาน LINE ART & NETWORK 50/98 สุขุมวิท 62 บางจาก กท. 10250 ● TEL 311-3270, 311-3254

สื่อบพิเศษจาก MEGA

สงครามภาคต่อของนินเทนโด กับ SONY

ได้เวลาเผยโฉม SUPER CD-ROM²

ข่าวใหม่ล่าสุด มาแล้ว!!

MEGA เราได้เคยเสนอข่าวของ SUPER CD-ROM 2 ไปหลายหนแล้ว ทีนี้ก็มาเสนอข่าวกันอีก แต่มิใช่รูปจริง ๆ ของเจ้า SUPER CD-ROM 2 มาให้ดูด้วย มาเข้าข่าวกันเลยครั้นว่ามีอะไรกันบ้าง SUPER CD-ROM 2 มีระบบใหม่ที่เพิ่มวีฟเฟออร์ RAM ขึ้นไปอีก 4 เท่าของ CD-ROM 2 ตัวแรก ทีนี้ผมขอให้คุณดูภาพข้างล่างใหญ่โตและเทอะทะ ในตัวเครื่องมันก็เครื่อง CD กับอินเตอร์เฟสยูนิทรวมกันอยู่ แน่จนครั้นว่าสร้างระบบเสียงได้ตามแบบ CD ทั่ว ๆ ไป สีของบอดี้มันเหมือนกับสีของ CORE GRAFX 2 ที่ออกวางตลาดไปเมื่อ 21 มิ.ย. ที่ผ่านมา แต่

มีติดคัลเลอร์ริงค์เพิ่มขึ้นมาให้ความรู้สึกแก่แบบเก่า ๆ ด้วย แต่ไม่ว่ารูปร่างของมันจะเป็นอย่างไร มันคงไม่สำคัญเท่าความสามารถของมันหรอก ปกติแล้วระบบ CD-ROM จะมีกำลังวีฟเฟออร์แค่ 0.5 เมก้า SUPER CD-ROM 2 เพิ่มในส่วนนี้ได้เป็น 4 เท่า ใช้เวลาในการอ่านเพื่อดึงข้อมูลเพียง 1/4 ของแบบธรรมดา เออ...ยอดเยี่ยมขนาดนั้นนะ ด้วยระบบอันยอดเยี่ยมภายในเช่นนี้ มันทำให้ SYSTEM CARD กลายเป็นของไม่จำเป็นไปได้เลย และบางทีในอนาคตอาจมี SOFT ที่ใช้ทั้งแผ่น CD และ CARD ในเวลาเดียวกันได้ด้วย ส่วน BACK UP SYSTEM จะมีการติดตั้งกำลังไฟฟ้าสำรอง SUPER CAPASITOR เอาไว้ด้วย

เพียงแค่เปิด ON มันเอาไว้ มันสามารถจดจำข้อมูลที่เล่นครั้งล่าสุดไปได้มากถึง 2 สัปดาห์ และมีข่าวออกมาอีกว่า อาจจะมีรักษาข้อมูลได้มากถึง 1 เดือนด้วยซ้ำไป มาดูการออกแบบกันบ้าง รูปแบบมันค่อนข้างฉีกแนวจากแบบของเครื่อง CD ในปัจจุบันมากมายนัก คือมันไม่เหมือนเครื่องเสียงเลยนะ ทางผู้ผลิตออกแบบมันให้เข้ากับ CORE GRAFX 2 ดังนั้นรูปแบบของมันจึงต้องออกมาเป็นเช่นนี้ แต่หลังจากนี้ไป ตัวผู้ใช้ CD-ROM 2 ก็จะต้องมีปัญหามากมายตามมามาก เพราะตัว SOFT ที่ออกมาคงต้องออกมาเพื่อรับกับระบบใหม่นี้แทบทั้งหมด เมื่อเป็นดังนี้จึงมีการผลิตผู้ช่วยนั่นคือ SUPER SYSTEM CARD ออกมา และมี



นี่คือภาพการต่อ CORE GRAFX 2 เข้ากับ SUPER CD-ROM แล้ว ดูแล้วมันยาว ๆ ยังไง ๆ ก็ไม่รู้สินะ

กำหนดวางตลาดพร้อมกับเจ้า SUPER CD-ROM 2 นี้ด้วย เจ้า SUPER CARD แผ่นนี้จะใช้เล่นกับซอฟต์แวร์ในระบบใหม่นี้ได้ทั้งหมด SUPER-SYSTEM CARD มีความจำถึง 1.5 เมก้า กับมีความสามารถอินเตอร์เฟส 0.5 เมก้า ดังนั้นคนที่มีเครื่อง CD-ROM 2 ธรรมดา ก็ไม่ต้องห่วงแต่คุณซื้อ SUPER SYSTEM CARD มาใช้เท่านี้คุณก็สามารถซื้อซอฟต์แวร์ของ SUPER CD-ROM 2 มาเล่นได้แบบไม่ต้องกังวลอะไรอีก

ราคาของ SUPER SYSTEM-CARD นี้คาดกันว่าจะไม่เกิน 8,000 เยนไปมากน้อยนัก ก็เทียบเป็นเงินไทยได้ราว ๆ เหยียบ 2,000 บ. เด็กญี่ปุ่นเห็นราคาแล้วอาจพอสูไหวแต่สำหรับชาวไทยเราคงต้องปวดหัว กันไปอีกหลายวัน...

รายชื่อผู้เข้าร่วมงาน THIRD PARTY

- SUN SOFT
- นิคแซท
- นิปปอน บุซซิง
- HUDSUN
- VICTOR
- IREM
- RIVER HILL SOFT

ออกแบบมาดูแล้วเหมือนกล่องข้าว ให้ความรู้สึกว่า คล้าย ๆ เครื่อง SFC อยู่บ้าง ปุ่มกลม ๆ ด้านบน มีไว้เปิดฝา ช่องใส่ CD ให้ดูธรรมดาที่สุด ไม่มีปุ่มบังคับใด ๆ อยู่บนตัวเครื่องอีกเลย



ตัว อินเตอร์เฟส ที่มีไว้เชื่อมต่อกับตัวเครื่อง PC ถูกต่อรวมกันเป็นเครื่องเดียวเลย มีช่องเสียบปลั๊ก มีช่อง AC เคเบิล ทุกอย่าง ออกแบบไว้ตามแบบธรรมดาดี

SUPER-CD-ROM²

ฟากมาบอก NEWS

GOEMON ภาค SFC วาง
ตลาดแล้วบางคนคงได้ลิ้มชิมเล่น
ไปแล้วและเป็นที่น่าอนมาก
GOEMON ภาค GB จะผงาดใน

เดือนตุลาคมนี้ และนี่คือตารางที่
กำหนดการวางตลาดของเกมที
น่าสนใจ

ใครไม่มีอะไรทำก็ตั้งหน้าตั้ง
ตาคอยก็แล้วกันนะครับ
สวัสดิ์.

ชื่อเกม	ราคา Y	วันเดือนปีที่จำหน่าย	เครื่องเล่น
แอส 2	3,800 เยน	12 กค.34	GB
R - TYPE	8,500 เยน	13 กค. 34	SFC
GOEMON 4	8,800 เยน	19 กค.34	SFC
FINAL FANTASY 4	8,800 เยน	19 กค.34	SFC
ROCKMAN	3,500 เยน	26 กค.34	GB
แอเชีย 88	8,500 เยน	26 กค.34	SFC
SONIC THE HEDGEHOG	6,000 เยน	26 กค.34	MD
STREET SMART	6,800 เยน	19 กค.34	MD
MERMAID	5,800 เยน	กค.34	FF
NEMESIS 2	3,800 เยน	9 สค.34	GB
ดธาก่อนบอล Z 2	8,200 เยน	10 สค.34	FF
PRO SOCCER	8,000 เยน	20 สค.34	SFC
แอส 4	—	ตค.34	SFC



DRAGON BALL Z

พิเศษสุด ๆ เพื่อคุณ

อัลบั้มภาพสี่พิเศษสุด ๆ เพื่อคุณ
พร้อมทั้งรายละเอียดของตัวละคร
ของเหล่านักสู้ผู้ยิ่งใหญ่
และแผนผังกระบวนท่าไม้ตาย

พิเศษ ตอนใหม่ล่าสุดของ
DRAGON BALL Z

POWER TOP

ศุกร์, เสาร์, อาทิตย์ ที่ผ่าน
มา นื่อง ๆ คงจะสนุกกันละสิ
เพราะว่าเป็นวันหยุดติดต่อกันตั้ง
3 วัน แถมบางทีจะได้หยุดเพิ่มอีก
ในวันจันทร์เป็นการชดเชยเสีย
อีกนะ อย่างนี้เครื่องเล่นเกมที่
บ้านคงร้องกันแน่ ๆ ก็ต้องทำงาน
กันหนักเป็นอย่างมาก รับความ
มันจากนื่อง ๆ ที่เล่นกันจนสะใจ
อย่าเพลินเสียจนลืมตำราที่จะต้อง
สอบกลางภาคกันละ ใครที่สอบ
ไปแล้วก็สบายไป แต่ที่กำลังล่อ
แหลมอยู่นี้ก็อย่าเพิ่งไว้ใจนา

มาเฉลยในฉบับที่แล้วกันก่อน
กับการสวมบทบาทเป็นนักสู้ผู้
กล้า เข้าไปเอาสมบัติ โดยต้อง
เข้าไปต่อสู้กับอสูรร้ายที่มาขวาง
ทาง ก็มีเส้นทางที่สามารถไปได้

- และก๊อปปี้ขึ้นอีก 3 อัน...
และผู้ที่ได้รับรางวัลคือ
1. ด.ช. พูลศักดิ์ จีระบุญ
 2. คุณวันชัย ชูชัยสุวรรณ-ศรี
 3. คุณวีกิจ เลิศสุขุมภิรมย์
 4. สุขเทพ ศรีกาลรา
 5. คุณนพ ฉวีสวัสดิ์กุล
 6. ด.ช. วุฒิสักดิ์ เชื้อนคำ
 7. คุณธรรมา มีบุญ
 8. คุณวรวิทย์ ชิวรุโณทัย
 9. ด.ช. บรรลือ อรุณการ
 10. ด.ช. อนุศักดิ์ สร้อยทอง

มี
ที่จะจัดส่งของรางวัลไปให้ที่
บ้านตามที่อยู่ในไปรษณียบัตรครับ
และในแพคเกจฉบับนี้ มีเกม
ง่าย ๆ มาให้ทำกันเป็นการบ้าน
กับภาพนี้ ที่มีเหล่าฮีโร่ยุคใหม่
กำลังสนุกกันอยู่ในสวนสาธารณะ
ที่มีวงของเส้นทั้งสามแบบ มาล้อม
แบบไขว้ไปมาในภาพ จนทำให้ดู
ตาลายไปหมด เลยต้องให้นื่อง ๆ

ช่วยแยกแยะออกมาที่ว่า ไนวงล้อม
ของเส้น ก.ข. หรือ ค. จะ ล้อม
ขอบเหล่าฮีโร่ของเขาได้มาก
ที่สุด เขียนคำตอบลงด้านหลังของ

ไปรษณียบัตร แล้วส่งไปที่ "เพา
เวอร์ท็อป 50/98 สุขุมวิท 62
บางจาก กรุงเทพฯ 10250"
ภายในวันที่ 9 สิงหาคม ศกนี้



สรุปผลการแข่งขันเกม

ในวันเสาร์และอาทิตย์ที่ผ่าน
มา ก็เป็นการแข่งขันเกมกันในรอบ
สุดท้าย ของการแข่งขันเกมเอฟ ซี ไร้
จากเครื่องซูเปอร์ฟามิคอม ที่
แบล็กเมจิกเกมเซนเตอร์ น่าเสีย
ดายเป็นอย่างมาก ที่พี่เมก้าไม่
สามารถไปร่วมในงานนั้นได้
เพราะติดงานที่จะต้องเร่งต้นฉบับ
กันจนหัวหมุน นี่ละหาเรื่องทำ
หนังสือออกมาเป็นรายสัปดาห์
ก็เป็นแบบนี้ละ นี่ยังดิ้นะ มีนื่อง ๆ
หลายคนที่ยืนยันจดหมายเข้ามา
อยากจะให้เพิ่มหน้าเพิ่มราคาเข้า
ไปอีก ต้องขอบอกว่าไม่ได้ครับ

ขึ้นเป็นอย่างนี้ ตัวของพวกเขาเอง
คงจะต้องเกมโอเวอร์ไปก่อนที่จะ
ได้เก็บออฟชั่นแหง ๆ

เอาล่ะเรามาดูรายชื่อของผู้ที่
เป็นแชมป์ และรองแชมป์กันก่อน...

รางวัลที่ 1 คือ **นายสมิต -
นามสมบัติ** ด้วยเวลา 6.40.51
รับรางวัลชนะเลิศไป

รางวัลที่ 2 คือ **นายสิวะ เลิศ
สุทธิศักดิ์** กับเวลา 6.46.76

รางวัลที่ 3 คือ **ด.ช. เอกชัย
โชคนิรันดร์** ด้วยเวลา 7.18.89

รางวัลที่ 4 คือ **นาย อุทัย กัญ-
ชาญสุพชธณ** ด้วยเวลา 7.31.10

และรางวัลที่ 5 คือ **ด.ช. นธ**

อะซุนเฮง ด้วยคะแนน 7.31.03

ในวันชิงนั้น ก็รับรางวัลกัน
ไปเป็นที่เรียบร้อย และอีกรางวัล
ที่ยังไม่ได้รับกันก็คือรางวัลการ
เป็นสมาชิกหนังสือเมก้า ซึ่งคนที่
ได้รางวัลที่ 1 จะได้เป็นสมาชิก
หนังสือเมก้าในระยะเวลา 1 ปี
และที่ 2 ถึง 5 ได้เป็นสมาชิก
เมก้าในระยะเวลาครึ่งปีเท่าเทียม
กัน ปัญหาในขณะนั้นก็คือ พวกที่
เองดันพลาดโอกาสในวันแข่งขัน
เลยไม่มีที่อยู่ของผู้ที่ได้รับรางวัล
จึงขอแจ้งมาทางหนังสือเมก้านี้ว่า
ให้ส่งชื่อที่อยู่ เขียนอย่างชัดเจน
พร้อมทั้งถ่ายเอกสารบัตรประจำ

ชน หรือบัตรนักเรียนมาเป็นหลัก
ฐานด้วย เพื่อเป็นการปลอมแปลง
โดยส่งมาที่ " เมก้า 50/98 สุ-
กุมวิท 62 บางจาก กรุงเทพฯ
10250" วงเล็บมุมซองด้วยว่า
"ติดต่ออับธางวัล" รีบส่งกัน
เข้ามาด่วนเลยนะครับ เพื่อสงวน
สิทธิ์ของคุณเอง

และตรงนี้ชาวเมก้าทุกคนก็ขอ
ขอบทางแบล็กเมจิกด้วย ที่ได้สละ
เวลาจัดการแข่งขันขึ้นเพื่อเป็นการ
สร้างกิจกรรม และความสัมพันธ์
อันดีกับผู้อ่านทุกท่าน นื่อง ๆ ที่
อยู่ละแวกนั้น หรือใกล้เคียงเชิญ
แวะไปใช้บริการกันได้ครับ

SPECIAL SERVICE

สองสัปดาห์ที่ผ่านมา มีการส่งเครื่องพร้อมทั้งคลับเกมเข้ามาอีกเพิ่มขึ้น จนของที่มีอยู่ต้องหมดไป แต่ด้วยความช่วยเหลือจากพรรคพวก
เพื่อนฝูง จึงสามารถนำมาเพิ่มเติมให้คุณอีกได้ ดังนั้นเพื่อเป็นการเพิ่มเติม ให้ทุก ๆ คนทั้งในกรุงเทพฯ และต่างจังหวัด จะได้มีสิทธิ์ในการเล่น
เกม กับเครื่องซูเปอร์ฟามิคอมได้เท่าเทียมกัน เรายินดีที่จะส่งทางไปรษณีย์ให้ เพียงแต่จะต้องเพิ่มค่าส่งและค่าประกันของอีก 100 บาทเท่า
นั้น

เครื่องซูเปอร์ฟามิคอม ระบบ PAL + สายอากาศ + หม้อแปลง + 2 คอนโทรลเลอร์ = 6,500 บาท

เครื่องซูเปอร์ฟามิคอมระบบ NTSC + สายมอเนเตอร์ + หม้อแปลง + 2 คอนโทรลเลอร์ = 6,200 บาท

การส่งจ่องยังคงเป็นเหมือนเดิมคือ ส่งจ่องทาง **โทศัพทเท่านั้น** ที่โทร. 311-3270 ตั้งแต่วันจันทร์ - เสาร์ เวลา 13.30 น. - 16.00 น.
เท่านั้น หมดเขตสำหรับการส่งจ่องชุดนี้ในวันที่ **10 สิงหาคม** ศกนี้ (ถ้าของหมดก่อนก็จำเป็นจะต้องหมดเขตก่อนกำหนด)

สำหรับผู้ติดตามหาดลับเกมอื่น ๆ ของซูเปอร์ฟามิคอม เร็ว ๆ นี้เราอาจจะมีข่าวดีให้ทราบคอยติดตาม กับ SPECIAL SERVICE
ของเราละกันครับ

CRISIS FORCE

FAMICOM

KONAMI

วางตลาดเดือนสิงหาคม ราคายังไม่กำหนด

SHOOTING



นี่เป็นเกม SQUALL SHOOTING แนวตั้งที่สามารถเล่นได้ 2 คน พร้อมกันพระเอกของเกมคือ อาสึกะกับมายา ทั้งคู่มิหน้าที่ทำลายสุดยอดอาวุธแห่งดินแดนแอนดแลนดิสที่หลับใหลมาเป็นเวลา 10,000 ปี เพื่อช่วยโลก ทั้ง L ต้องขึ้นบังคับยานรบ AURA WING งานรบที่รับพลังออร่าของมนุษย์ และโจมตีได้หลายรูปแบบ

ยานรบมีให้เลือก 4 ลำ แต่ละลำมีวิธีการโจมตีที่แตกต่างกันออกไป เลือกยานที่คุณชอบแล้วก็ออกไปต่อสู้ได้เลย ศัตรูบางตัวทำลายแล้วจะมี POWER UP ITEM ออกมาให้เก็บส่วนที่เป็น POWER UP จะมี เลเซอร์กับซ็อก ส่วนที่เปลี่ยนแปลงเป็นอาวุธพิเศษมี SPEED UP, DOWN, BOM และรวมร่าง 4 อย่างนี้เอง เก็บไอเทมแบบเดียวกันไปเรื่อย ๆ จะเพิ่มพลังได้ 3 ชั้น ส่วน SPEED UP นั้นได้ถึง 5 ชั้น ไอเทมรวมร่าง เวลาถ้าเล่นคนเดียวแล้วเก็บยานจะเปลี่ยนสภาพ ถ้าเล่น 2 คน ยานทั้ง 2 จะรวมร่างกัน และจะไว้เทียบทานชั่วคราว เวลาจะรวมร่างจะได้อาวุธพิเศษอีกต่างหาก



ระทึกใจ

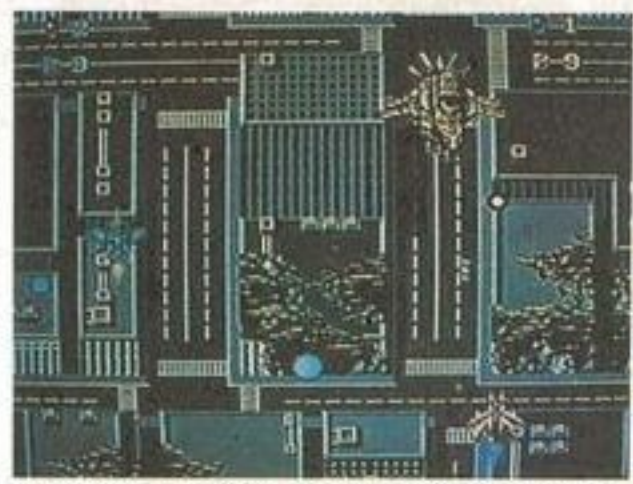
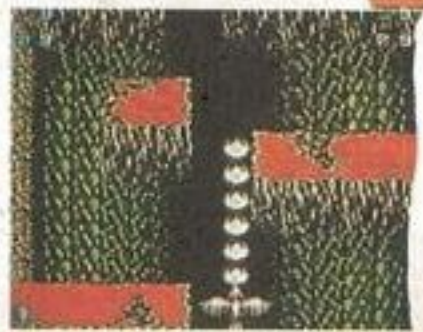

สนุกเข้าไปในฐานทัพศัตรู ทำลายฐานทัพศัตรูไปที่ละจุด ศัตรูจะเป็นเครื่องจักร พวกศัตรูตัวกวนมีมากมาย

เล่นได้ทุกระดับฝีมือ



อาสึกะกับมายา
ลับ
ของ
แอน
แลน
ดิส

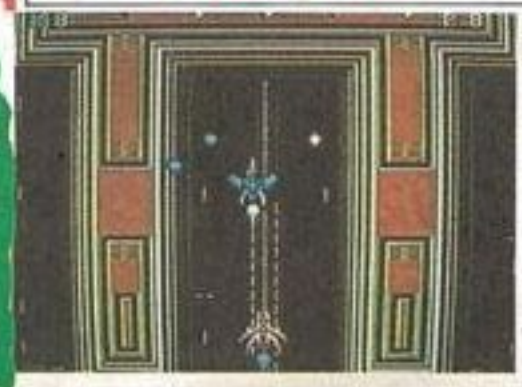

๔๔ ยานทั้ง 2 ลำ สามารถเลือกอาวุธที่ต่างกัน ทำให้โจมตีได้หลายรูปแบบ



๔๕ ศัตรูนั้นไม่ใช่แค่ร่างกายใหญ่โต แต่ยังมีฝีมืออันน่ากลัวมากด้วย



เมก้าริท

GAME BOY

ASMIK

วางตลาดต้นเดือนสิงหาคม ราคา 3,500 เยน

PUZZLE



เกม PUZZLE ยังไม่ตาย แต่ถอยไปตั้งหลัก หลังจากเมื่อมานาน เกมนี้คือการเอาหินมาจัดสร้างสถาปัตยกรรม ที่เรียกว่า เมก้าริท ขยับหิน

แต่ละก้อนมาทำเป็นเมก้าริทหินที่มีความสูงเกิน 2 บล็อกอาจตกแตกได้ เพื่อไม่ให้หินแตก วางนอนไว้กับพื้นจะดีกว่านะ

ทำลายรูปแบบ

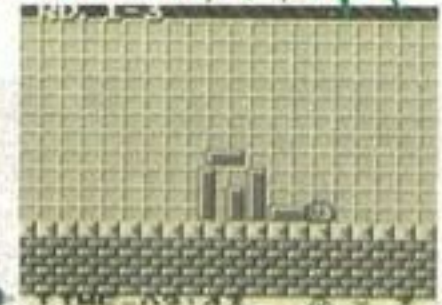
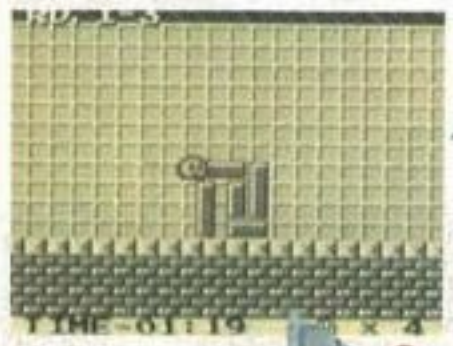

๕๖ ระวังบล็อกที่อยู่ด้านหลังด้วย หินที่อยู่สูงกว่า 2 บล็อกอาจตามมาจากหิ้งได้ หินจะมีความยาว 3 แบบ แบบ 2, 3 และ 4 บล็อก

NAMEISIS 2

GAME BOY

KONAMI

วางตลาด 9 สิงหาคม ราคา 3,800 เยน

SHOOTING



SHOOTING GAME สุดฮิตอีกชิ้น บิ๊กไวเปอร์กลับมาอีกแล้ว ปราบศัตรูแล้วทำการ POWER UP เหมือนเดิม แต่ภาค 2 นี้เขาเพิ่มชนิดของ

การ POWER UP เข้าไป พลังของบิ๊กไวเปอร์ก็เพิ่มขึ้น กราฟฟิคก็ดีขึ้น ศัตรูก็เพิ่มขึ้นและยากขึ้นด้วยเช่นกัน

กาชกลับมาที่ไม่ต้องกางคำอธิบายมากนัก



๕๗ จับบิ๊กไวเปอร์บุกเข้าไปในฐานของศัตรู รูปแบบเช่นนี้ยังคงเดิมไม่เปลี่ยนแปลง



๕๘ คอชคูกราฟฟิคที่มีกราฟฟิค

มาตู่กันถึงส่วนลึกอย่างละเอียด

การต่อสู้ครั้งใหม่ของอิวนี่มีอยู่ 4 บทแยกกัน มีแผนที่โดยละเอียดต่างกัน ที่จะมีประโยชน์ทำให้สามารถต่อสู้กับพลังแห่งความมืดไปถึงจุดท้ายสุดได้แน่

ข่าว
ใหม่

นินจาริวเคนเด็น 3

忍 者 龍 劍 伝



TM

นาวายมโลก

21 มิถุนายน : เทคโนโลยี
ราคา 6.200 เยน



2M

PASSWORD CONT
ACTION

ฝึกเทคนิคพื้นฐานได้คล่องก็สนุกเลย

นินจาริวเคนเด็น 3 นี้ การบังคับยังเป็นเช่นเดิม ง่ายตายมากซึ่งคงฝึกกันคล่องทุกคนแล้วละนะ คราวนี้จะให้ดูแผนที่การบุกโจมตีด้วย



ปีกกำแพง

* เกาะกำแพงไปได้เช่นเคย



วิชานินจา

* ใช้ได้มากขึ้นดีกว่าเก่า



ดาบ

* พื้นได้ รุนแรงกว่าเดิม

ใช้วิชานินจาให้คล่อง

คราวนี้ วิชานินจาสามารถเพาเวอร์อัพได้ง่าย ทำให้ใช้ได้มากและหลากหลายขึ้น จะมีประโยชน์ต่อการต่อสู้มาก

อะบ่าเพลิง	วิชาผ่าอากาศ	กระสุนมังกรไฟ	วิชาคลื่นเพลิง	บูชิเต็นอมทวน
มีไฟล้อมรอบตัวอยู่สบายไว้ศัตรู	รวบรวมพลังลมปรารถนาของตัวเองแล้วยิงขึ้นลง	ยิงพลังออกมาจากคานมังกรในแนวเฉียง	ขว้างไปถูกไฟมากมายเผาตัวศัตรู	ขว้างไปทำร้ายศัตรูแล้วย้อนกลับมา

มาดูแผนที่การบุกของบทแรก

เดินไปตามแผนที่ในบทแรกนี้ คัตรูยยังออกมาไม่มากนัก เป็นบทแห่งการฝึกหัดก็ว่าได้ ที่ท้ายสแตจมีบอสคอยอยู่ ใช้ผลจากการฝึกสู้เลย

บทแรก

จากจุดสตาร์ท เป็นหนทางไม่กว้างนัก มีที่ให้เพาเวอร์อัปคาบได้ไม่ยาก ทำแล้วจะคลุยไปได้สบาย

★ ฉากขึ้นลงนี้จะต้องระวังให้ดี ๆ

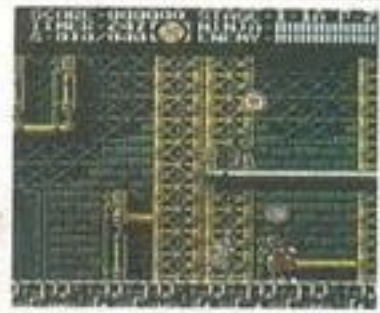

★ เพิ่งสตาร์ทเท่านั้นคัตรูยยังไม่ทำงานกัน

START



ไม่นั่งลงสู้ไม่ได้

มีนินจา คัตรูยยังตัวคอยอยู่ในพื้นดิน ดักทำร้ายข้างล่างของเราซึ่งจะพินมันธรรมดาไม่ได้ ต้องนั่งลงพินเท่านั้น

▶ พินไม้โตนเลย



◀ ต้องนั่งลงอย่างนี้

ปีนกำแพง

ที่นี่จะต้องใช้วิชาปีนกำแพงไป ฉะนั้นฝึกฝนไว้ให้ดี



▶ ฝึกปีนกำแพง

เพาเวอร์อัปให้ตาบชะ

ที่นี่จะมีไอเทมของตาบเทมั่งกรออยู่ ทำให้รัศมีการทำลายกว้างขวางขึ้น ทำลายคัตรูได้ง่ายขึ้นนะ



★ เพาเวอร์อัปแล้ว

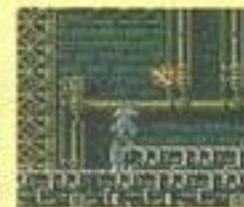

★ เก็บไอเทม

ฝ่าฟันทั่วไป

จะมีพวกลูกสมุนออกมาอยู่ทั่วไปใช้ดาบธรรมดา ก็เอาชนะได้สบาย ๆ นะ



▶ ฝึกฟันฟัน



▶ ไปห้องบอส

ไต่ไปขึ้น ๆ ลง ๆ

ภาคนี้มีฉากขึ้นลงอยู่มากแต่ที่ที่ไปที่บันไดก็มีนะต้องคอย ๆ เกาะกำแพงลงไป ระวังตัว

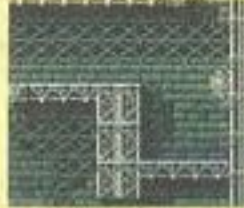

◀ มีแต่ต้องเกาะไต่ไปข้าง ๆ เท่านั้น

▶ ยามเกาะไต่ระวังคัตรูด้วย



ตัวขัดขวางหลัก

ในทางขึ้นลงจะมีคัตรูคอยขัดขวางอยู่ซึ่งในทีแบบนี้จะพินได้ยากนะ



◀ จะเข้าใกล้ยามขึ้นลง

▶ พินทำลายมันได้ยากมากเลย



บอสคือแมนทีล ผู้โศกเศร้า



★ เป็นโบอินอห์ ดักคัน

ที่คอยอยู่ ณ ท้ายบทที่ 1 นี้ คือ แผนที่รูปโศกเศร้า ใช้เคียวแขน 2 ข้างโจมตีเร็ว กับฟันไฟออกมาจากหน้าอกได้ จึงเข้าใกล้ได้ยาก หลบไฟให้ดี แล้วพินด้วยดาบที่ฝึกไว้ดีแล้วชะ



★ ใช้ไฟรบกวนการบุก



★ เข้าไปใกล้ให้ดีแล้วระวัง

บทที่ 2 - 3 ธิวต้องบุกหนักละ

ธิบจัดการศัตรูโดยเร็วที่สุด

แถวนี้มีศัตรูออกมาถี่มากมาย พร้อมกับทางที่เป็นทราย เหนียวมาก จึงต้องรีบจัดการศัตรูโดยเร็วเลยนะ



บทที่ 2

กับดักธาอทธาย

สแตจนี้ มีแผนที่อยู่อันเดียวเท่านั้น และยาวมากมี ธรารายขวางทางเดิน อยู่ทั่วไป ระวังอย่าอยู่กับที่นาน ๆ

บทที่ 2 บทที่ 3 เป็นฐานทัพปราสาท หินมีศัตรูอยู่กันมากมายกว่าที่คิดเลย ละ จะมีการโจมตีรอบตัวต้องใช้ดาบ เทพมังกรกับวิชานินจาให้คล้องนะ

START



A ^

A

NEXT START

บทที่ 2 ทางลาวาใต้ดิน



ศัตรูกลิ้งมา

ตอนขึ้นบันไดจะมีศัตรูกลิ้งลงมาระวัง



« ลงมาจากข้างบน



* ศัตรูกลิ้งมาเรื่อย ๆ



มีศัตรูอยู่ที่แบบนี้ด้วย

ในที่อื่นแคบ ๆ ต่อสู้อยากก็ยังมีศัตรูอยู่ ต้องใช้จังหวะดี ๆ ต่อสู้หน่อย



ลาวาไหลบ่ามาแล้ว

ข้างล่างมีลาวาสูงไล่ขึ้นมาแล้วรีบไต่ขึ้นไป



« ขึ้นเร็วเข้า

สแตจนี้ ทั้งหมดเป็นทางใต้ดิน มีทั้งซ้ายขวา ขึ้นลง สลับกันไป และข้างล่างเป็นทางลาวา ที่ตกลงไปก็ตายแน่ ๆ นะ



เพาเวอร์อัฟพะ

ที่นี่มีไอเทมของดาบเทพมังกรอยู่เก็บใช้ให้ได้นะ



* เพาเวอร์อัฟพะ

บอลไนท์โดรเวอร์

บอลของบทที่ 2 คือ ไนท์โดรเวอร์ มาจากข้างบนแล้ว บังกระสุนไฟโจมตี หลบให้ดีแล้วโจมตีไป



บทที่ 3, 1 ป่า

ใช้เชือกข้ามไป
มีทางเดียวคือต้องโหนเชือกไปเท่านั้น

ปลาบินมา
ระวังในน้ำด้วย จะมีปลากระโดดขึ้นมา

ในสแตจนี้ ก็มีแค่แผนที่อันเดียวและยาวเลยซึ่งถ้าตายกลางทางจะต้องเริ่มต้นใหม่หมด แย่จังนะ



มี 1 UP อยู่ระหว่างลิฟท์
ระหว่างลิฟท์กับลิฟท์ มี 1 UP อยู่ พันให้ออกมาเลย
* ถ้าพลาดก็ตายด้วยละนะ



บทที่ 3.2
ทางน้ำในความมืด
ที่นี้ก็ยังเป็นฉากทางใต้ดินอยู่ และมีน้ำไหลอยู่ ที่ริวต้องข่าไป ทำให้ชักช้าจะต่อสู้กับศัตรูได้ลำบากนะ ยังมีศัตรูที่ไม่คาดฝันอยู่อีกด้วย

เก็บไอเทมให้ได้เลย
ข้างล่างมี 1 UP อยู่ จงหาทางเก็บให้ได้แต่ศัตรูที่บินมาก็มีไม่ใช่น้อย ไม่ง่ายละซี
* ระวังศัตรูที่บินมา * มี 1 UP อยู่ในที่แบบนั้น



เก็บคัมภีร์
มีคัมภีร์ไอเทมของเทพมังกรอยู่ข้างบนเก็บยังงี้ล่ะ



* 1UP วิชานินจาได้



มีศัตรูบินมา
ศัตรูบินมาโจมตีมากมาย พันแบบธรรมดาไม่ได้ชนะด้วยซี



* บินมาได้อีก * ในที่แบบนี้ด้วย



ทางน้ำ
ขัดขวางการเดินทาง
น้ำไหลมา ต้องข่าสวนไป ก็ลำบากทีเดียวละทำให้เสียเวลาด้วย



* ระวังไหลตามน้ำ

บอล
เกอท โคโก
มีตัวจิ้งอยู่ 1 ตัว ทำให้พบแล้วจัดการซะ

มี 2 ตัว



SONIC THE HEDGEHOG



ค่าย SEGA วางตลาด 26 กรกฎาคม ราคา 6,000 บาท

ACTION



ได้แนะนำเกมนี้แบบ NEW SOFT ไปหลายครั้งแล้วก็มาถึง เวลาแนะนำแบบเป็นทางการกันบ้างแล้ว ใครก็ตามเข้ามาตลอดคงรู้กันดีว่า นี่คือนเกมที่น่าสนใจมากเกมหนึ่ง HEDGE HOG แปลตรงตัวก็คือตัวเม่น เม่นพระเอกของเกมนี้ชื่อโซนิค เกมเป็น ACTION ที่น่าสนใจ บางส่วนของเกมนี้ต้องเล่นแบบเร็วไม่ทันจะมีทางผ่านไปไม่ได้เลย สีสรรของเกมนั้นงดงามสมกับที่เป็น MD เอ้อ...คุณต้องเชื่อผมว่าปกติกของเกม SQUALL ACTION มักจะเลื่อนไปทางขวาอย่างเดียว แต่เกมนี้ไปได้ทั้งทางซ้ายและขวา (ต้องหัดเล่นให้ชำนาญ ๆ นะ) แน่แน่นอนว่า โซนิคยังเคลื่อนไหวได้เป็นอิสระทั้งทางบน, ล่างรอบตัวอีกด้วย แต่...ระดับความยากของเกมนี้สูงเอากการ คุณต้องหมั่นเล่นสักหลายครั้งหน่อยนะ

GREEN HILL ZONE

GREEN HILL ZONE คือดินแดนที่มีต้นไม้สีเขียวอยู่เต็มไปหมด เกมเริ่มต้นที่ตรงนี้ ZONE นี้เกมยังไม่ยากเท่าไร โซนิคเคลื่อนไหวไปตามแผนที่

ทั้งที่ต้องขึ้นบนและลงล่าง มีทั้งแบบตีลังกา แต่อย่าพลาดตกลงมาไม่ทันตายระวังให้ดีนะ



หลาย

หน้าผาค่อย ๆ ถล่มทลายลง วิ่งหนีทันไหม



หมุน

ต้องวิ่งไปด้วยความเร็วสูงไม่ทันไม่มีทางผ่าน

ถึงจุดตัดเปลี่ยน!!



นี่คือจุดตัดเปลี่ยนที่มีออฟชั่นวางอยู่ และถูกบล็อกแล้วสีมันจะเปลี่ยนจากฟ้าไปแดง ถ้าเกิดเสียไปก่อนหน้าที่จะมาถึงนี่ก็เริ่มเก็บที่นี้ใหม่ได้

วิ่งเลย โซนิค



ข้างบนมีอะไรอยู่!!

ข้างล่างก็มีอะไรด้วย



ขอบเขตใหม่มีรูปแบบหมุนไปหมุนมาคอยหลบให้ทันนะ

ช่วยเหลือ

ช่วยเหลือเหล่าสัตว์ที่ถูกขังไว้รอออกมา

* ข้างบนนี้ถ้าทางจะมีของดีซ่อนอยู่ สปริงตัวเองจากต้นไม้ขึ้นไป นอกจากนั้นยังมีอีกสิ่งหลายชนิดลงไปผจญภัยข้างบนดู

* ข้างล่างนี้ถ้าทางจะมีของดีเช่นกัน ข้างล่างทางจะมีหน้าผานากลิ้ว จะลองลงไปดูใหม่ละ

ใช้เข็มบนหลังปราบศัตรู!!

MARBLE ZONE

เป็นโลกเบื้องบนดูไปก็ทำทางจะสงบสุขดี แต่ที่ได้ดินมีแม็กมาร์ร้อนแรงไหลอยู่ด้วย ถ้าโดนเข้าสะก็โซนิคจะตายทันที เอาละสิเข้ามาใน ZONE ที่ตื่นเต้นระทึกใจเข้าแล้วเิง

ลงทางใต้ดิน



เห็นทางโลกบนไปเรื่อยๆ จะพบทางลงมายังโลกใต้ดิน



สายแม็กมาร์ไหลมาโดนผมผมไม่ไหวแล้วรีบหนีไปทีนะ

ตายแล้ว !!



นี่ที่โหด

โซนิคไหลออกมาจากกำแพง? คือว่ามันเป็นทางลับนะ



สายแม็กมาร์ไหลไล่มาแล้วจะหนีทันไหนละ

แม็กมาร์มาแล้วแล้ว



แม็กมาร์ไม่ไหวต้องหลบอย่างเดียว เราใช้แม็กมาร์ในการเปลี่ยนทิศทางได้

เอาละ เซฟไว้

ระหว่างการเดินทางถ้าเก็บวงแหวนมาได้ เราสบายใจได้เลย แม็กมาร์จะพุ่งมาชนดวงแหวนจะป้องกันเรา แต่ดวงแหวนจะแตกสลายไปซะเอง



นี่ก็เป็นบอสอีกตัวหนึ่ง คราวนี้มันโจมตีเราด้วยไฟ ระวังไฟที่ตกลงมาให้ตี

SPECIAL STAGE

ในเกม ๆ นี้ ZONE หนึ่ง ๆ จะแบ่งออกเป็น 3 ACT ตอนที่จบของ ACT 1, 2 ของแต่ละ ZONE ควรเตรียมพวกแหวนใหญ่ๆ เอาไว้ เพราะเวลาเคี้ยวถ้ามีวงแหวนจะสามารถเข้าสู่ SPECIAL STAGE ได้เป็นเราวงแหวนปกติมาชนิดที่คูณไม่มีทางเอาถูกได้เลย แต่ภาพ 2 ภาพตัวอย่างนี้ก็คงพอทำให้คุณคาดเดาความสนุกได้บางส่วนแล้ว



เก็บนี่มา

นี่แหละวงแหวนเจ้าปัญหาละ ตอนจะเคี้ยวต้องเก็บมาให้ได้ จึงจะเข้า SPECIAL STAGE ได้



หมุนหมุน

เหมือนวากาสังฆานอยู่ก็มีปากและตาที่กราฟฟิคด้านหลังพิศดารและสวยงามแบบเหนือคำบรรยาย

STORY

ที่เกาะเซาธิโอโรแลนด์ ที่นี้เป็นดินแดนแห่งเพชรพลอยและสถาปัตยกรรมล้ำค่าของโบราณ ที่เกาะแห่งนี้ไม่มีสิ่งทีเรียกว่า คาออสเอเนอร์จี้ ผลิตไหลอยู่ ว่ากันว่าคาออสเอเนอร์จี้นี้มีพลังมหาศาล มันเป็นสิ่งที่สามารถนำมาทำเป็นอาวุธ แสงเลเซอร์ได้ด้วย เมื่อ ดร.อิกแมน ผู้เรื่องนี้ เขาก็เริ่มแผนชั่วของตัวเอง เขาสร้างฐานทัพของตัวเองขึ้นที่ส่วนหนึ่งของเกาะนี้ และจับสัตว์ต่าง ๆ มาดัดแปลงเป็นหุ่นยนต์ เขาหวังจะชิงเอาคาออสเอเนอร์จี้มา แล้วก็ครองโลก

"โลกต้องเป็นของฉัน ฮ่า ๆ ๆ" แม้แต่ ทำใจได้ละ โซนิค!

SPRING YARD ZONE

ที่ ZONE นี้บรรยากาศสดใส มีกับดักอยู่มากมายเต็มไปหมด ที่เหมือนฤดูใบไม้ผลิ แต่จริง ๆ แล้ว ZONE นี้มีแก่นแปลก ๆ ที่สามารถไม่ใช่หรือกนะ ZONE นี้เป็นที่ ๆ ทำให้โคดสูงได้ด้วย

โอ้ ๆ ๆ



นี่มันดีแล้วพวกนี้จะสามารถทำโอ้ ๆ ๆ โคดสูงได้



หลังจากเซอแกนไปแล้ว จะมาเจอกับลิฟท์

ยั้งกะพินบอล



ดูเหมือนเจ้าโซนิคกำลังจะเล่นพินบอลเลยนะ

ลูกเหล็กกลิ้งได้



ลูกเหล็กจะกลิ้งไปมาเมื่อออกทางๆ ที่นั่นมีหลาย ๆ อัน



เข็มนับกับเข็มนับ

ฮานดำนี่ บอสคร.เอ็กแมนจับมาเองนะนี่ ปกติจะเข็มนับหมดทุกมาได้เราจะด้วยสิ บล็อกบนนั้นจะค่อย ๆ ถูกทำลายไปที่ละอัน

ข่าวใหม่

องค์ชายแห่งความมืด
คืนชีพแล้ว

แต่อีกครูล่า 2

ドラキエラ伝説IITM

ค่าย KONAMI วางตลาด 12
กรกฎาคม ราคา 3,800 บาท

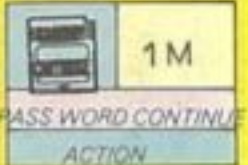

เกมแต่ริกคู่อำภาค GAME BOY บัดนี้มีภาค 2
ออกมาแล้ว เกม ACTION สุดเจ๋งและสุดฮิตกลับมา
หาคุณ ๆ อีกครั้ง

แต่ริกคู่อำคืนชีพแล้ว

แต่ริกคู่อำเกมระดับหัวแถวอีกเกมของ KONAMI กลายมาเป็น GAME BOY เป็นครั้งที่ 2 พระเอกของเกมนี้ชื่อ คริสโตเฟอร์ ลูกชายของเขาถูกแต่ริกคู่อำ ที่คืนชีพมาลักพาตัวไป เขาจึงต้องออกเดินทางไปช่วยลูก เขามีอาวุธเป็นแส้ และต้องตามปราบเหล่าปีศาจไปเรื่อย ๆ เขาต้องช่วยลูกกับดินแดนทรานซิลวาเนียให้ได้

คริสโต
เฟอร์
เบล
มองโต



* คริสโตเฟอร์ เบลมองโต คือพระเอกของเกมนี้



* นี่คือนักวาดศิลปะ กราฟฟิกมีบรรยากาศที่น่ากลัว

การใช้แส้

เกมแต่ริกคู่อำทุกเกม อาวุธของพระเอกคือแส้ ภาค GAME BOY นี้ แส้ใช้บังคับลูกไฟได้ด้วยโจมตีศัตรูระยะไกลก็ได้

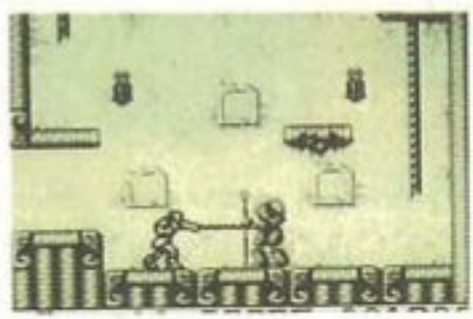

* การใช้โจมตีของศัตรูทำให้พลังของแส้ลดลงด้วย

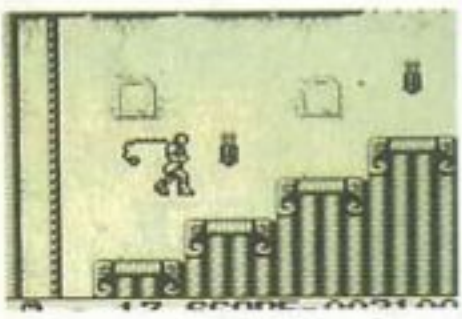

* แส้ อาวุธอย่างเดียว ที่ใช้พิชิตแต่ริกคู่อำได้?

ปราสาทเขาวงกต

ภาคนี้ ภายในปราสาทมีสภาพเป็นเขาวงกตด้วย ต้องจำแผนที่ให้ดี ๆ แล้วเดินทางไปไม่ถนหลงแน่นอน



* ในปราสาท มีห้องเล็กน้อยอีกมากมาย มีเชือกให้ปีน



* เคลือบ 4 ปราสาท แล้วจะมาถึงปราสาทสุดท้าย

เทียบกับภาคก่อน

ภาค 1 ของ GAME BOY นั้น ไปเหมือนกับภาค 2 ของแฟมิคอม ส่วนภาค 2 ของ GAME BOY นี้ภายในมีการครอสอัฟมากขึ้น ระบบค่อนข้างใกล้เคียงกับภาค 1 ของแฟมิคอมระดับความยากยิ่งเหมือนเดิม ภายในปราสาทที่ยากหน่อย



* กราฟฟิก, เสียง มีการพัฒนาจากภาคที่แล้วมากมาย

การโจมตี 2 แบบของคริสโตเฟอร์

อาวุธของพระเอกคริสโตเฟอร์นั้น มี 2 แบบ แล้ กับ อาวุธพิเศษ อาวุธพิเศษนี้มี อาณาพุ่มนแรงกว่าแล้ แต่จำนวนครั้งที่ ใช้ได้มันมีจำกัด ส่วนแล้มันจะใช้สักกี่ทีก็ ได้ แม้แต่ศัตรูที่แข็งแกร่ง ถ้าเราใช้แล้ที ุ ก็สามารถปราบได้

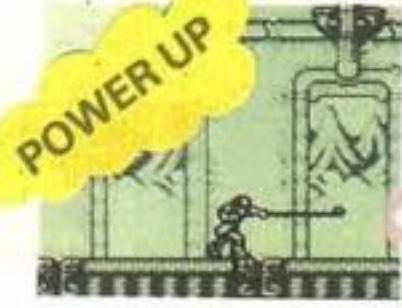

❖ ถ้าไม่รีบทำให้แล้มีพลังมากขึ้น ก็จะถูกไล่ล่ามากนะ



❖ ใช้แล้ฟาดแทนโยเซะ



❖ มาจอยเทียนไขเข้า

แล้มี 3 ระดับ

แล้มันสามารถทำ POWER-UP ได้ถึง 3 ชั้น ถ้าขึ้นไปถึงระดับสูงสุดได้ จะมีลูกไฟออกมาจากแล้ด้วย ถ้าพลังของแล้มาลดลงตอนที่มันศัตรูมากก็พุ่งแน่



❖ ระยะไกลสุด มีลูกไฟออกมาด้วย



❖ ระยะยาวขึ้น พลังก็เพิ่มขึ้น

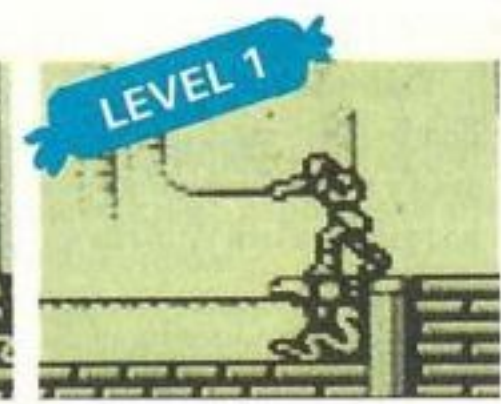

❖ ระยะยิงสั้น พลังก็น้อย

อาวุธพิเศษ

อาวุธพิเศษก็มีน้ำหนักกับ กากบาท 2 อย่างนี้ แต่ทั้ง 2 อย่างนี้ต้องเก็บเอาหัวใจมาใช้ช่วยด้วยนะ พลังก็แน่นอนว่ามากกว่าแล้ แต่ตอนใช้อาวุธพิเศษจะใช้แล้ไม่ได้เลย

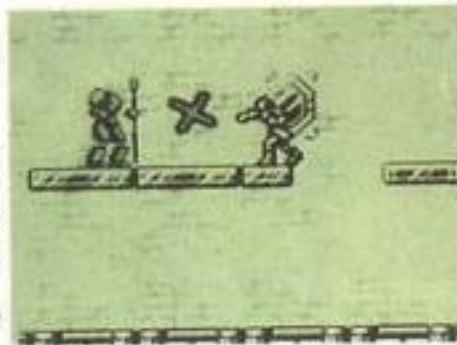

❖ ศัตรูเก่ง ๆ ต้องใช้อาวุธพิเศษ

กากบาท

กากบาทนี้ ขว้างออกไป มันจะบินไปถึงมุมของฉากได้สบาย ทำลายศัตรูด้านหน้าได้หมด แล้วมันจะบินกลับมาหาเรา ตอนมันบินกลับมาถ้าเราไม่รับ มันจะบินพุ่งผ่านไปจัดการศัตรูที่อยู่ด้านหลังได้

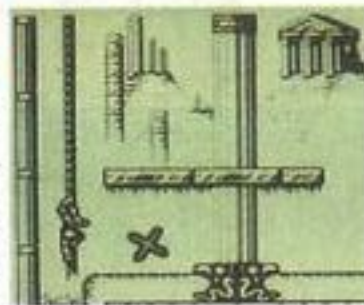

❖ เซวียงออกไป และวิ่งกลับมาเหมือนบูมเมอร์

น้ำหนัก

น้ำหนักนี้ ขว้างไปตกบนพื้น จะทำให้เกิดไฟฟลุกขึ้นมาชั่วระยะหนึ่ง ระยะทำการนั้นสั้นต้องขว้างบ่อย ๆ สร้างความเสียหายมากขึ้นเรื่อย ๆ เหมาะใช้ในเวลาที่มันศัตรูไหลออกมาหลาย ๆ ตัว



❖ ตอนที่มันไม่อยากให้ศัตรูเข้ามาใกล้ก็ใช้ได้

ALL DATA ITEM

หัวใจใหญ่

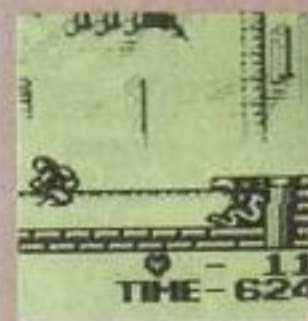

มีค่าเท่ากับ เก็บหัวใจเล็กมา 5 อัน

หัวใจเล็ก



เก็บมา 1 อัน ใช้อาวุธพิเศษให้ได้ 1 ครั้ง

แก้วผลึก

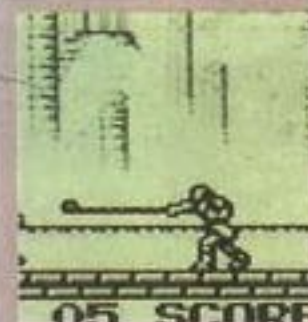

เก็บมาเพิ่ม ศึนพลังให้แล้ได้ 1 ระดับ

เนื้อ



เก็บมาเพิ่ม ศึนพลังชีวิตได้

เหรียญ



เปิดโปงให้เพิ่มคะแนนให้

1 UP



ไว้ทำอะไร คงไม่ต้องบอกนะ

คู่มือ VAPOR TRAIL

ค่าย RIOT วางตลาด 19 กรกฎาคม ราคา 8,400 เยน

SHOOTING



ปี 1999 มีกองทัพเหล็กที่ชื่อ "เวริกนารีออค" ปรากฏตัวขึ้นมา ภายในคืนเดียว มันเข้ายึดครองฐานทัพอากาศทั่วโลกได้หมด ภายใต้สถานการณ์นำหวาดหวั่น กองกำลังพิณรมิตรจัดคิดแผนตอบโต้ขึ้นมา แต่แผนนี้มีผลข้างเคียง

ถึงสภาพมลพิษของโลกด้วย จึงมีตกเถียงกันว่า แผนนี้จะใช้ได้ไหม แต่แล้ว ฝ่ายเวริกนารีออคก็ส่งข่าวสารรูปอักษรไฟฟ้าไปยังทั่วทุกประเทศว่า

"ถ้าไม่ยอมจำนนภายใน 10 วัน เราจะใช้มิไซด์ "โลก" เข้าทำสงครามทันที"

เมื่อเป็นเช่นนี้ สหประชาชาติจึงจำต้องหาทางแก้ไขแบบด่วนที่สุด

เกม "คู่มือ" คราวนี้ ย้ายมาจากเกม ARCADE คราวนี้ย้ายมาเป็น MEGADRIVE มีความงามไม่แพ้ ARCADE เอามาสู้กัน

เกมนี้เล่น 2 คนพร้อมกันได้ 2 คนช่วยกัน มีโอกาสเคลียแน่นอน



STAGE 1



* เออละคราวนี้ได้สู้กับบนฟ้าแบบสมบูรณ์ แต่ในภาพนี้มันอะไรก็ไม่รู้ ระวังบอสเอาไว้ด้วย

เริ่มต้นกันที่นิวยอร์ก ตามจัดรีสมิตรถดังรอบู่มากมาย เริ่มสแตจแรกก็ต้องยิงอย่างดูเด็ดกันซะแล้ว

* พื้นที่เขียวคือสวนสาธารณะ แต่ในยามราตรีมันกลับกลายเป็นสถานที่เอ้อโอกาสแห่งอาชญากรรม

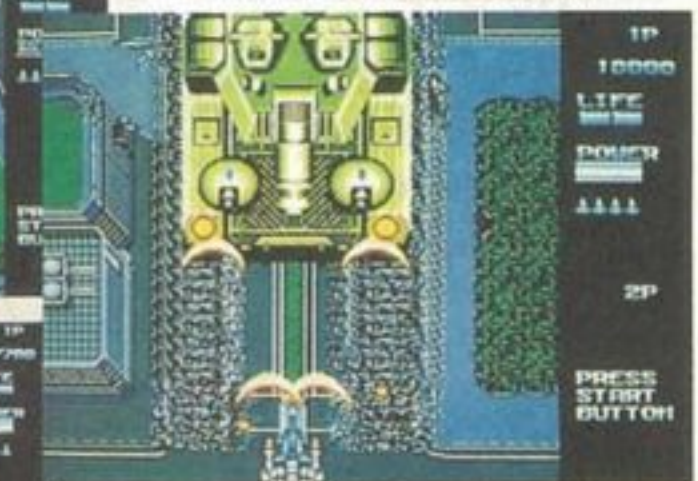

* บอสกลางคือ รถถังขนาดยักษ์ โจมตีป้อมปืนของมันซะก่อน อคาไปขอม่อนให้มันละ



* ที่บริเวณจะมีกันแค่ กระสุนธรรมดา ก่อน คอไปหลังจากนั้นค่อยใช้จรวดนำวิถี

เลือกยานเหล่านี้ไป

เลือกยานของเราจาก 3 ยานนี้ แต่ละลำมีความเร็วและพลังการโจมตีที่แตกต่างกันออกไป คิดดูให้ดี ๆ ก่อนแล้วค่อยเลือก ลองเล่นดูหลาย ๆ ครั้ง ก็จะเจอ ว่าที่ เหมาะ และใช้ง่ายเองแหละ

จะเลือก
ใช้ลำไหนดี

SILPH

CODE: XF/AV-01
NAME: SILPH
CLASS: ATTACKER / FIGHTER
SPEED: MIDDLE / MACH 2.0



VALKYRIE

CODE: XAV-02
NAME: VALKYRIE
CLASS: ATTACKER
SPEED: LOW / MACH 1.8



SEYLEN

CODE: XFV-03
NAME: SEYLEN
CLASS: FIGHTER
SPEED: HIGH / MACH 2.2



กีฬามวยปล้ำ เป็นกีฬาที่ผมไม่ปลื้มนัก เวลาดูทีวีรายการกีฬามวยปล้ำที่ไร ผมต้องนึกว่า นิ่งดูหนังฮีโร่ปราบเหล่าร้ายไปซะทุกที มวยปล้ำฝรั่งยังพอดูได้ แต่มวยปล้ำญี่ปุ่นนี่มันไม่ไหวจริง ๆ มีอยู่ทีนึงผมบังคูนึกมวยปล้ำสาวฝ่าย

ธรรมสู้กับนักมวยปล้ำสาวฝ่ายธรรมทีแรกฝ่ายธรรมแพ้ แต่คนดูเป็นใจช่วยๆ กันเชียร์ฝ่ายธรรม จนฝ่ายธรรมฮึดมาเอาชนะฝ่ายธรรมได้ในที่สุด ผมดูจบแล้วปล่อย ก๊าก ออกมาหนึ่งชุดใหญ่เลยละครับ เอ้า...ไซโล่

WRESTLE WAR

ค่าย SEGA วางตลาด 28 มิถุนายน ราคา 6,000 บาท

SPORT

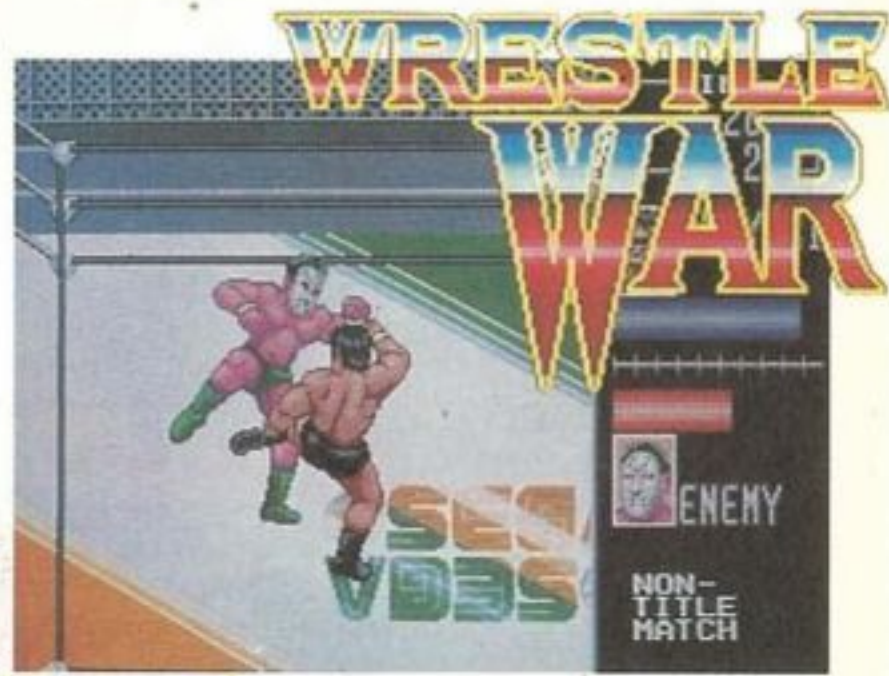

ดรีอปติก



หลังจากวิ่งออกมาจากเชือก คู่ต่อสู้ก็พุ่งเข้าใส่

เยอสมัน



หลังจากเหวี่ยงคู่ต่อสู้ไปข้างหลัง ก็แถมค้ำหลัง

ไซโค โค้ชให้ไปกระทืบกระทอนออกจากเชือก แล้วเหวี่ยงคู่ต่อสู้ไปข้างหลัง

แบ็กดรีอป



จับบนหลังของคู่ต่อสู้ แล้วเหวี่ยงล้มไปค้ำหลัง

เบอนบิลเดอ์



จับคู่ต่อสู้ให้อยู่ เหวี่ยงหลังให้ไปกระทืบเวที



ไซโค โค้ชให้ไปกระทืบกระทอนออกจากเชือก แล้วเหวี่ยงคู่ต่อสู้ไปข้างหลัง

ไฟล์โคตรเวอร์อันรุนแรง



รูปร่างสูงก็ต่างกันหลาย ๆ เกม มันต้องใช้วิธีโคตรเข้าเล่น



แล้วก็พุ่งทิ้งลงมา มีหวังที่เดียวจอก

ไฟล์โคตรเวอร์ ท่าที่แสนจะอันตราย โดนเข้าทีนึงละก็มีหวังบาดเจ็บสาหัสความเป็นจริงแล้วท่านี้ มีผลให้ถึงกับกระดูกคอกหักได้ (ตายนะ เข้าใจไซโคไหม) ตั้งนั้นถึงนี่จะเป็นเกม ก็พยายามอย่าฝึกใส่ใส่ใจกับมันนะ

ถ้าพูดถึงแต่ก่อน มวยปล้ำก็เป็นที่ยอมรับในไทยหรือใครรับ แต่ปัจจุบันนี้ความนิยมมันค่อนข้างซาๆ ไปแล้ว เกมที่ออกมาไม่แน่ใจว่าจะขายได้สักกี่ยูนิท (แหม! เล่นภาษาสูง) เกมนี้คือการชิงแชมป์เอาเข็มขัดแชมป์ภาคให้ได้ ซึ่งมีด้วยกัน 2 สถาบัน SWF กับ SWA เราคนเดียวต้องพะงู้กับจอมพลังอีก 8 คน ซึ่งเดินทางมาจากที่ 2 ทุกทิศของอเมริกาเมื่อเอาเข็มขัดทั้ง 2 สถาบันมาได้แล้ว ต้องปะทะกับ GRAND KUNG อีก ถ้าชนะเขาได้ จึงจะจัดเป็นแชมป์โลกตัวจริง

ท่ามวยปล้ำในเกมนี่มีหลาย ๆ ท่า ทุกท่าสามารถใช้ออกมาได้โดยง่าย ถ้าเรายังหมั่นฝึกฝนก็จะใช้ท่านี้ได้อย่างคล่องแคล่วขึ้นเรื่อย ๆ แต่การบังคับตัวละครต้องเชี่ยวชาญสักหน่อยนะ ยังไงก็ไม่ยากพรอกนำ วางใจได้เลย



สู้กันนอกเวที จะเอา ยังใจ ของนัก

หนทางสู่ชัยชนะ

แรก ๆ จะมีแผนที่ปรากฏขึ้นมา จะมีนักมวยปล้ำโผล่ออกมา 6 คน ก็ค่อย ๆ ปราบนักมวยปล้ำเหล่านี้ไปทีละคน ถ้าขยัน ๆ สู้สักหน่อย เข็มขัดแชมป์จะไปไหนเสีย



MATCH 1-VICTORY! CHALLENGE THE NEXT WRESTLER



MATCH 3-VICTORY! CHALLENGE THE NEXT WRESTLER



MATCH 5-VICTORY! CHALLENGE THE NEXT WRESTLER



BE A CHAMP TO BE...



FOUR THE NEW WRESTLE WAR CHAMP!

เอาเข็มขัดแชมป์มาให้ได้

เกมซีโนบี (MD) เกม ACTRAISERS (SFC) ล้วนแต่เป็นเกมที่ลือชื่อในเรื่องของชาวค็อกอนันดู เก้าแต่เก้า เกม BARE KNUCKLE เกมนี้ก็จะมีชาวค็อกอนันดูเช่นกัน แต่เดินคนละด้าน ชาวค็อกอนันดูของเกมนี้ทำออกมาเป็นจังหวะ HOUSE MUSIC ครึบ มัน เป็นจังหวะเก่า ๆ ที่เอามาประยุกต์

เด่นว่าได้ดี มีการนำเครื่อง TR 808 (เครื่องสร้างจังหวะแบบเก่าที่หือ ROLAND) นำเสนอใจจริง ๆ นะครับ ว่า ชาวค็อกอนันดูจะมาแบบไหน แต่ถ้าเกมนี้เด่นแต่ชาวค็อกอนันดู ก็คงจะไม่มียะไรเด่นมาหนักหนอก มาดูดีกว่าเกมนี้มีอะไรดี ๆ บ้าง



BARE KNUCKLE

ค่าย SEGA วางตลาด 19 กรกฎาคม ราคา 6,000 เยน ACTION

ณ. เมือง ๆ หนึ่งของอเมริกา เมืองนี้ถูกปกครองโดยองค์การอาชญากรรมที่ชั่วร้าย ตำรวจโดนซื้อไปจนหมด ที่ยังไม่โดนซื้ออีกก็โดนเหมาพร้อมกันไป แม้ในสภาพอันมืดมน ยังมีกลุ่มบุคคลที่อาจหาญลุกขึ้นมาต่อต้านกับเหล่าร้าย อาวุธของพวกเขาคือกำปั้นรุ่น ๆ นี่แหละ การต่อสู้เริ่มต้นแล้ว...

การดำเนินไปของเกม จะดำเนินไปคล้าย ๆ กับ 'GOLDEN AXE' กับ 'ELIEN STROM' แต่ ACTION ของตัวละครก็จะมีคามแตกต่างกันออกไป แต่ก็ดูสนุกแล้วละ ไม่เชื่อดลองดูทางจากภาพพวกนี้

ทำลายมัน

ตู้โทรศัพท์และถังขยะทำลายได้ มีไอเทมซ่อนอยู่นะ

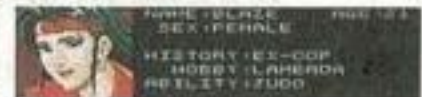

อาละวาดแล้ว

เวลาตกอยู่ในอันตราย จะใช้ทำการโจมตีพิเศษได้ จะมีรถตำรวจออกมาจากที่ไหนเมื่อไรก็ได้พุ่งเข้ามาชนทั้งแรงและเร็ว ภายในสถานีตำรวจที่สกปรกก็ยังมีคนติดอยู่

ตำรวจที่เก่งกาจ



อดีตตำรวจทั้ง 3 คนนี้คนที่จะมาปะทะกับเหล่าร้าย แน่หนอนว่าครั้งเดียวปะทะ 3 คนคงไม่ไหว เลือกตัวละคร 1 ใน 3 ได้ตามใจคุณ



ถ้าออกมาในเมือง มีแต่คนชั่วทั้งนั้นปราบศัตรูให้หมดแล้วไปยังฉากต่อไป



ไอเทมโจมตีนอกจากขวดเบียร์ ยังมีมีด, ไม้ปิงปอง ฯลฯ

สาวดู



สาวเจ้าหญิงวี ทำทางจะมีฝีมือไม่เบา เธอว่ากันว่าเวลาผู้หญิงสู้มันจะดีกว่าผู้ชาย จะจริงไหมหนอ

กองทัพเจ้าหญิง



ห่วย เจ้าหญิงทำไมมีมากมายแบบนี้จะตีใจหรือเสียใจคืนะ

แยงกี้ตัวร้าย



แต่ละท่วงท่าล้วนแต่สวยงาม และร้ายกาจรุนแรง อะฮะ

ปะทะตอง ๆ



เจอบอสเข้าไปแบบนี้ มีแต่ผู้ชายที่เตะได้ ผ่านมากนะจะ

เจอกันสองต่อสอง



ระหว่างการต่อสู้ การได้หยุดพักก็สำคัญเหมือนกัน ฉากที่ไม่มีศัตรูออกมาแบบนี้ มีไว้พักแท้ ๆ

ดนตรีแบบนี้ HOUSE MUSIC



สาวน้อย MEGA ขอแนะนำ

SOFT ของ SUPER CD - ROM 2

สวัสดิ์คะ ดิฉันสาวน้อย MEGA จะมาแนะนำ SOFT ของเครื่อง SUPER CD - ROM 2 ที่กำลังโด่งดังให้คุณ ๆ ได้รู้จักกันนะคะ

เทนโกมาเคียว 2

มันจิมาซู

ค่าย HUDSON เวลาและราคาจำหน่ายยังไม่กำหนด

แต่ก่อนภาคแรกของเกมนี้มันเป็น SOFT เกม RPG ของเครื่อง CD-ROM มาภาค 2 นี้ เนื้อเรื่องการผจญภัยยังคงเหมือนกับภาคแรก เรื่องราวหันมาจับที่ชิมาคุนิ (คำเรียกญี่ปุ่นโบราณ) ก็กว้างขึ้นไปอีก แน่นอนมีการผจญภัยย่อย ๆ แทรกอยู่ด้วย

ระบบการต่อสู้มีการเพิ่มระบบใหม่เข้าไปด้วย แต่ทางเรายังไม่ได้รายละเอียด ที่แน่นอนมาถ้ามีข่าวใหม่ ๆ มาเราจะนำมารายงานในโอกาสต่อไปครับ

จุดเด่นของเกมนี้ก็อยู่ที่ VISUAL SCENE กับ SOUND กว่าจะมาเป็นฉากโตเต็มทีสมบูรณ์ได้นั้น จะมีอะนิชั่นของตัวละครพวก พระเอกทั้ง 4 ยาวคนละ 90 วินาที และแต่ละคนจะมีเพลง THEME ที่ไม่เหมือนกันด้วย ฟังแล้วก็ชักอยากดู VISUAL SCENE ของเกม

พระเอก

เด็กหนุ่มผู้มีฝีมือนาม "มันจิมาซู" ชื่อแปลกดี เราต้องคอยดูฝีมือของเขา >>



>> สาวงามปริศนาของเกม ทำท่าทางจะไม่เกรง



>> มังกรไฟทั้ง 4 ตัวมารวมร่างกันแล้วก็มีตัวอักษรขึ้นมา นี้ละโคเคิล

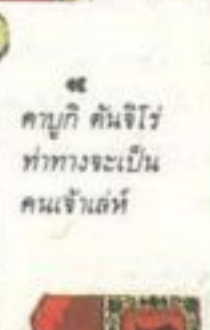

>> คาบุกิ คันทิไร่ ทำท่าทางจะเป็นคนเจ้าเล่ห์



>> วิศกษาโร่ หมอนี่ทำท่าทางจะมีพลังมากที่สุด >>

ภาพและเสียงอันสมบูรณ์

สตาร์มาโรเจอร์

ค่าย HUDSON เวลาและราคาจำหน่ายยังไม่กำหนด

เกมนี้เป็น SHOOTING แบบ COMICAL โดยการจับเอาตัวละครยอดฮิตของค่าย HUDSON มาทำเป็นเกม ตัวละครมี 3 แบบ BOMBER MAN, PAROCERSER และ PC. ENGINE เลือกตัวละครที่เราชอบแล้วเล่น ตัวละครแต่ละตัวมีอาวุธและการ POWER UP ที่แตกต่างกันเช่นบอมเบอร์แมนจะมีขีดระเบิดทำลายศัตรูในรัศมีกว้างได้ แน่นอนว่าเป็น SOFT ของ SUPER CD-ROM ย่อมต้องมี VISUAL ACENE งาม ๆ ให้ได้ดูกันแน่

>> เลือกตัวละครที่คุณชอบจากตัวละครทั้ง 3 แบบ ชอบอย่างไร โทน ก็ได้เลย



ตัวละครที่แสนน่ารัก



>> BOMBER MAN ก็เป็นตัวละครที่สาวแกมยังมี PC. ENGINE เป็นตัวละครอีกด้วย เห็นแค่กราฟฟิกเท่านั้น ก็น่ารักตายทกแล้ว



>> ภายในหุ่นยนต์บอมเบอร์แมนก็มีบอมเบอร์แมนคอยบังคับอยู่อีกที

ตัวละครดังของ HUDSON

คิวกชโนะโฮชิ

ค่าย SUN SOFT / วางตลาดเดือนธันวาคม ราคายังไม่กำหนด

เกมนี้คงออกมาเป็น CD-ROM แต่เป็น SUPER 3D รีเพลย์อันนี้ผมเองก็ไม่แน่ใจนะครับ เป็นเกมตอบคำถามที่น่าสนใจ ถ้าตอบคำถามถูกก็จะมี VISUAL SCENE ออกมาให้ดูที่ละฉาก ๆ เรื่องราวของเกมก็จะค่อย ๆ พัฒนาขึ้นไป VISUAL SCENE ของเกมนี้ก็สวยมาก ฉากรูปคนและรถมีการเคลื่อนไหวด้วยนะ

ด้านคำถามก็เป็นคำถามที่ค่อนข้างจะจริงจัง ถ้าเล่นคนเดียว เกมจะออกมาในแนว ADVENTURE แต่ก็มี MULTI MODE ไว้สำหรับเล่นหลาย ๆ คนด้วย



กราฟฟิกเหมือนจริงที่จะปรากฏในเกมนี้

« แต่ละมุมคำถาม จะมีฉากโต้ตอบแบบนี้



มาลองลับสมองกัน



« นี่คือเด็กหนุ่มพระเอกของเกม เขาต้องเผชิญหน้ากับเรื่องประหลาด

» ในเกมภาพจะเคลื่อนไหวให้ดูด้วยนะ



« มีสาวลึกลับปรากฏตัวต่อหน้าพระเอก มาแต่ที่หะด้วย

ไรเด็น

ค่าย HUDSON เวลาและราคาวางตลาดยังไม่กำหนด

นี่เป็นเกม SQUALL SHOOTING แนวตั้ง คัดรูปในเกมนี้ปราบยากเหมือนกัน เราก็ต้องปราบมันและเดินหน้าไปเรื่อย ๆ การเคลื่อนไหวของยานรบเป็นแบบซุ่มสแต็ค แต่ก็ทำออกได้ดูดีระบบต้านเสียงก็ใช้ได้ คัดรูปมีหลายชนิดและหลากหลายทางการเล่น



♣ มาเจอศัตรูขนาดยักษ์เราให้แล้ว จะชนะมันได้ยังไง

DRAGONS SLAYER

ค่าย HUDSON / เวลาและราคาวางจำหน่ายยังไม่กำหนด

เกมนี้ฮิตมาจากเครื่องป้าไซคอนมาก่อน เป็นเกม RPG เรื่องราวของเจ้าชายแห่งประเทศแห่งหนึ่งที่ต้องปราบจอมมารให้ได้ ตัวละครในเกมน่ารักดี ระดับความยากของเกมทำออกมาได้สมดุลย์ดีทีเดียว มีเรื่องราวเกี่ยวกับเจ้าหญิงด้วย แผนที่ก็ใหญ่โต เป็นการผจญภัยที่สนุกไม่น้อยแน่ ๆ



♣ เจ้าชายเซเวียส ยังมีอายุไม่เท่าไร แต่ต้องรับภาระหนักยิ่ง

YUNA

ค่าย HUDSON / เวลาและราคาวางจำหน่ายยังไม่กำหนด

ชื่อเกมนี้แบบเต็ม ๆ คือ "ตำนานสาวน้อยแห่งทางช้างเผือก YUNA" ยาวจัดเกมเป็นแบบ ADVENTURE เรื่องของขุนนางสาวที่ถูกเลือกเป็นสาวน้อยอันดับ 1 แห่งทางช้างเผือก ขณะที่เธอกำลังจะเป็นคารา รอบ ๆ ตัวเธอกลับมีคดีประหลาดเกิดขึ้นเรื่อย ๆ



♣ นื่องไรล่ะ YUNA เป็นสาวน้อยที่น่ารักไม่น้อยเลย



เออร์เนสต์ เอแวนซ์

MEGADRIVE

WOLF TEAM

เวลาและราคาจำหน่ายยังไม่กำหนด

ACTION

ที่สุด SOFT CD-ROM สำหรับเครื่อง MD ก็มีออกมาแล้ว เกมเออร์เนสต์ เอแวนซ์นี้เองเป็นเกม ACTION แบบไซดิว การเคลื่อนไหวของตัวละครเป็น SQUALL แบบซุ่มสับเข้าไป พระเอกของเราชื่อเออร์เนสต์ เอแวนซ์เป็นนักผจญภัยเหมือนอินเดียน่า โจนส์ ทำนองนั้นแหละ

ตัวพระเอกจะมีมิเตอร์ชีวิตอยู่ เวลาโดนตัวศัตรูหรือโดนกับดัก มิเตอร์จะค่อย ๆ ลดลงไป มิเตอร์หมดเมื่อไหร่เกมก็จะโอเวอร์ ระวังกันไว้ด้วยละ เออร์เนสต์ต้องต่อสู้กับองค์การลึกลับลับ ต้องค้นหาคัมภีร์คาถาลึกลับที่ถูกซ่อนอยู่ในสถาปัตยกรรมโบราณของเปรู ต้องค้นพบเนโครโนมิคอนทั้งหมดคือเป้าหมายของเกมนี้

บังคับตัวละครที่สมไทยขนาดนี้ใช้ ACTION ก็โลดโผนสุดสนุกก็ด้วย >>

ผจญภัย!!



เขาคือเออร์เนสต์ เอแวนซ์



OUT RUN

MEGADRIVE

SEGA

วางตลาด 9 กันยายน ราคา 7,000 เยน

ACTION

นี่เป็นข่าวดีของผู้มีเครื่อง MD ในครอบครอง บัดนี้จะได้เล่นเกมแข่งรถแสนดัง 'OUT RUN' กันแล้ว ดูจากในรูปนี่ก็ก่อนได้เลย นี่เป็นแค่บางส่วนเท่านั้นจากตัวเกมทั้งหมด เรียกว่าย้ายภาค ARCADE มาหมดแล้วยังเพิ่มเติมพิเศษเข้าไปอีกด้วย ตอนรถคว่ำ ทั้งคนขับและแฟนสาวจะกระเด็นออกไปนอกรถจากแบบนี้ก็ยังคงมีอยู่ในเกมนะจ๊ะ

สนามแข่งแบบเหมือนภาค ARCADE คือเป็นสนามภายในประเทศ 15 สนาม จะมี 5 สนามที่ต้องเข้า GOAL IN ใน 5 สนามนั้นแต่ละสนามจะมี ENDING ที่แตกต่างกันออกไป BOM มี 3 เพลงให้เลือก คัดมาจาก GAME MUSIC CD ด้วยนะ

ในที่สุดก็ออกมาเป็นเกมของ MD >>



ความสมจริงของ MD



OH NO! รถคว่ำและคนทั้ง 2 กระเด็นออกมา

รูปภาพที่ค่อนข้างสวยงามเหล่านั้นนี่ เคียวนี่ MD ทำได้ขนาดนี้แล้ว มีแฟนซีรถไฟด้วยแบบนี้ขอเขียนไปเลย

ADVENTURES

FAMICOM

DATA EAST

เวลาและราคาจำหน่ายยังไม่กำหนด

ACTION

นี่เป็น ACTION GAME ที่ดัดแปลงมาจากการ์ตูนยอดฮิตของอเมริกา เรื่องของการค้นพบแร่ธาตุชนิดใหม่ กับดินอเมริกาที่ช็อคอาย 2 HERO ต้องต่อสู้กับองค์การร้ายแมนดารินการต่อสู้บุกคลุยไปทั่วเมืองในสหรัฐอเมริกา แต่ละ STAGE มีกับดักอยู่มากมาย ถ้าดูไม่ออกละก็ไม่มีทางผ่านพันเกมไปได้แน่



อาละวาดกันที่อเมริกา

แค่มีแองเจอะมันไม่พอจะแล้วนะ

ข่าวใหม่ๆ ของเกม LSI

เกมออก
ตราแมน
คอนพิ
ซิคโคเกส



เกม
DRAGON
BALL Z
คอนคอง
ความ
เม็ก



เกมภ
โรเก
โรบิ
คอน
ผจญภัย
โนป่า
ใหญ่



เกม
คินเคยะ
โบจูอิ
คอน
เคียวบิ
จังมิตเกะ



เดี๋ยวนี้เกม LSI พัฒนาเข้าไปไกลทีเดียวระดับ
เกมแฟมิคอมมากขึ้นทุกที และพูดถึงเกม LSI
เราก็ต้องคิดถึงค่าย BANDAI MEGA ฉบับนี้
เรานำเกม LSI จากค่าย BANDAI มาให้คุณ
ได้ชมกัน

HANDY GAME ขนาดที่พอเหมาะกับมือ

รูปที่เรานำมาให้ดู 4 รูปนี้คือเกม LSI ใน
ชุด 'POCKET CLUB P-1 MINI' เป็นเกม
LSI SERIES ใหม่จากค่าย BANDAI เกมทั้ง
4 นี้ออกแบบมาให้กระทัดรัด ง่ายต่อการพก
พาไปไหนมาไหน และแน่นอนว่าราคาก็อยู่
ในขนาดพอเหมาะกับกระเป๋าเงินของเด็ก ๆ
ทาง BANDAI คงเล็งเห็นว่า ปัจจุบัน เกม
LSI มันแพงขึ้นทุกที ทางเขาเลยผลิต SERIES
นี้ออกมาขายในราคาถูก นอกจาก 4 เกม นี้
แล้วยังมีผลิตออกมากกว่า 20 แบบ
และที่ญี่ปุ่นก็เพิ่งวางตลาดไปเมื่อ ปลายเดือน
กรกฎาคมนี้เองครับ

จำได้ไหม คอนแนะนำไป
แล้วทนนั่ง



เกม LSI ก็มีไอเทม

ข่าวนี้ MEGA เราก็เคยลงไปแล้วเช่นกัน มาให้ดูเทวนความจำกันอีกทีภาพ
โต ๆ ทางซ้ายมือ คือ เกมที่มี BOARD GAME กับ LSI GAME มาผสมกัน
เรียกชื่อว่า LSI SIMULATION BOARD GAME ส่วนชื่อเกมคือ "คอมมานด์ไท
เซนเรียกู" (เป็นเกมจำลองวางแผนการรบ) เล่นได้ 2 คน มีกองทัพ G ARMS
กับ กองทัพแซดตาเลียน มียูนิทคนละ 16 ชุด ทำมาต่อสู้กัน

ส่วนอีกภาพหนึ่งก็คือเกม LSI ที่ใช้สเคาทเตอร์ ที่คุณรู้จักกันดีแล้วเกม 'DRA-
GON BALL Z คอน สเคาทเตอร์ แบ็คเทิล' ต่างกับเกม LSI ธรรมดาที่เวลาดู
ด้วยตาเปล่าจะมีบางอย่างบนจอที่คุณมองไม่เห็น แต่พอใส่สเคาทเตอร์แล้ว ก็
จะมองเห็นเหล่านั้นได้ เห็นตัวเลขพลังงาน เห็นแม้แต่ฟรีเซอร์ที่แอบอยู่
หลังก้อนหินด้วยนะ คาดว่าเกม LSI คงมีโอกาสพัฒนาไปได้อีกมาก



ไอเค็ยี่ ๆ ของเกม LSI

ฮยาากะฮะฮะ ฮะฮะ!

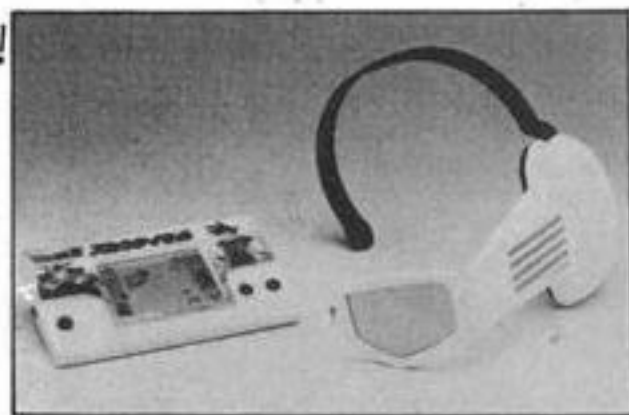

นี่คือ BOARD GAME กับ LSI GAME

เวลาเปิดบริการ SWOP SHOP (ฝากและขาย) วัน อังคาร, พุธ ตั้งแต่เวลา 13.30 - 16.30 น. วัน เสาร์ เปิดบริการตั้งแต่เวลา 10.30 - 12.00 น. (พักเที่ยง) 13.30 - 16.30 น. ขอความกรุณา **ใช้อีเมล** ตามนี้ด้วยครับ และเรื่องการฝากข้อความขายในคอลัมน์ SWOP SHOP ขอให้เขียนกรอกข้อความให้ชัดเจน ลงใน **ใบบริการฝากขายฟรี** ในหนังสือ MEGA เท่านั้น และขอให้ใช้บริการตามนี้ด้วย ขอขอบคุณครับ.....

<p>โครมเกม DODGEBALL (FF) ต้องการแลก SUPER-MONACO GP (MD) และผู้ใดมีดัดแปลงเกมใดก็ได้ 7 เกม แลกเครื่องดีสก์ + 25 แผ่น ยกเว้นเกม เตตริส, อุลตราแมน, เกอมลินซ์ ติดต่อ ยอด 5613950</p>	<p>ขายเครื่อง SUPER FAMICOM ระบบ PAL + 2 จอย + อุปกรณ์ครบ + เกม (มี SUPER MARIO WORLD, FINAL FIGHT F-ZERO, SD GUNDUM อุลตราแมน) 12,000 น. ขายเครื่อง MEGA DRIVE ระบบ PAL + 2 จอย + อุปกรณ์ครบ + ดัดแปลง 38 ดัดแปลง + กล่องทุกดัดแปลง 11,000 น. ติดต่อ เปี้ยก 2511937 17.00-19.00 น.</p>	<p>ขายเกม ดราگونบอล Z พร้อมกล่องแคตตาล็อก 800 น. หรือใครเอาเกม โซโบคิลป์ 2 มาแลกก็ได้ เพิ่มเงินให้ 100 น. หรือเกม อิวเคนเดน 3 เพิ่มเงินให้ 300 น. ติดต่อ ญาณิน ฤทธิ์ดี 88/262 ถ. พระรามที่ 2 อ. แสมดำ เขตบางขุนเทียน กท.10150</p>
<p>ขายเกม FINAL MISSTION ราคา 800 บาท ต้องการซื้อเครื่อง SUPER FAMICOM + เกม (F-ZERO ACTRAICER, FINAL FIGHT, ULTRAMAN, MARIOWORD) เกมใดก็ได้ 2 เกม เครื่องต้องมีสภาพมากกว่า 80% ราคาไม่เกิน 5,000 น. ต้องการ แลก เกมดราگونบอล Z และ TOP GUN 1 เป็นเกมบอยสภาพ 80% + 2 เกม + พูฟิง + ถ้วย + หม้อแปลง ดราگونบอล Z โหมดบนเป็นด้านแรก โหมดกลางเป็นโหมดเบจิด้า และโหมดสุดท้ายเป็นการประลองยุทธ ติดต่อ เจ โทร.(076) 216976 จ-ศ 18.00 - 22.00 น.</p>	<p>ชื่อเกม S.D.F 200 น. FF. ต้องเป็นดัดแปลง ถ้ามีกล่องมีแคตตาล็อกจะเพิ่มเงินให้ตามสภาพ -ติดต่อ 583-1861, 583-1806 อ-จ 12.00 - 20.00 น. อ-ศ 16.00-20.00 น.</p>	<p>ขายเครื่อง PC. ENGINE GT (PORTABLE) 2 เครื่อง ผู้ปั่นแท้เครื่องละ 7,500 น. พร้อมเกม 5 เกม 8,800 น. หรือเกม GEAR 1 เครื่อง 3,100 น. + 1 เกม 3,500 น. และ SUPER FAMICOM 2 เครื่อง ระบบ PAL เครื่องละ 5,500 น. แปลงระบบแล้ว ติดต่อ นาย 2535086 จ-พญ 4.30-10.00 น.</p>
<p>ขาย มิดิเกมด็อกเตอร์ 4M เล่นได้ทั้ง PC, MD และ SFC + หัวต่อของ PC และ MD + แผ่นดีสก์ 75 แผ่นราคา 7,800 น. หรือเอาเครื่อง SUPER FAMICOM อุปกรณ์ครบ + 3 เกม มาแลกก็ได้ ขายเครื่อง PC + 2 จอย + TAP 5 หาง 2,000 น. เกม PC - วาหาร R-TYPE 1 ซอนซอน 2 ผู้หูฮูฮา เกมละ 170 น. ชื่อหมัดเกมอีก 1 เกม ติดต่อ นพพล เวลา 1 ทุ่ม-3 ทุ่ม ทุกวัน 552-6142</p>	<p>ขายเกม FF 3 1,000 น. กล่อง + แคตตาล็อก DQ 4 1,100 น. โกเอมอน 3 900 น. โซนี่แอนดเคเตอร์คเนล MD 1,600 น. คอนทอ CD 400 น. คอสมิกแฟนตาซี 1.2 CD 900 น. และ 1,500 น. ตามลำดับ ฮิล 3 CD 1,500 น. เวอ์มิลเลียน 600 น. ซอร์เซอร์เซียน 700 น. ชื่อ ซูเปอร์ฮอไฟโม่โม่พาโอ้ PC ตำนานดินแดนกระจกษาโค้ว เกท FF เทพิกลับชาติ 2 FF โซลเพียงกำ CD ติดต่อ อมร มี 01-3350723</p>	<p>ขายเกม 42 ใน 1 550 น. ฟุตบอล 100 น. แท้มี 64 ใน 1 เอามาเปลี่ยน 42 ใน 1 จะเพิ่มเงินให้ 100 และเกม ฟุตบอล ให้ หรือเอาเกม เตตริส มาแลกกับฟุตบอลก็ได้ ชื่อเกม แคตคิวซ่าคูล 250 น. สนุกเกอ์ 160K ราคา 120 น. ไพ่นอล 3 300 น. ก๊อปคอนทอ 1+2 ราคา 100 และ 200 น. ตามลำดับ หรือโครมเกมอะไรก็ได้ 1 ติดต่อดูชัย สัญชัย 13/37 หมู่ 13 ต. คลองด่าน อ. บางม่อ จ. สมุทรปราการ 10550</p>
<p>ขายเครื่อง SUPER FAMICOM + 2 จอย + กล่อง + อุปกรณ์ครบ + เกมสกราดิลูส กับ มารีโอเว็ลด์ 4 ราคา 10,000 น. ขายเกม กษัตริย์ ของ SUPER 1,500 น. อุลตราแมน 1,800 น. มาอิโอเว็ลด์ 4 1,600 น. ไฟท์ไฟติง 1,700 น. ขายเครื่อง เกมดัดแปลง + พูฟิง + เกม นินจาเต่า 3,200 น. ติดต่อ กฤษ 468-8322 จ-ศ เวลา 16.00-18.00 น. ยกเว้นวันอังคาร ส. 10.00-14.00 น.</p>	<p>ต้องการนำเครื่อง MD + อุปกรณ์ครบ + 2 จอย + 5 เกมที่มี ALEN STORM, MIDNIGHT, VARIS 3, DARIS 2, DICK TRACY แลกกับเครื่อง SFC เอาแค่เครื่องอย่างเดียวก็ได้ หรือโครมชื่อเสนอมาได้ และต้องการซื้อเครื่อง FF 400 น. ไม่เกี่ยงสภาพ เครื่อง PC ราคา 1,000 น. ติดต่อ กฤษกร 6/13 หมู่ 3 ต. คลองตัน อ. คลองตัน กทม. 10170</p>	<p>ชื่อคู่มือ ดราگونควอด 1.2.3.4 ราคา 50 น. และคู่มือ ไพ่นอลแฟนตาซี 2,3 ต้องเลขตั้งแต่ต้นจนจบ ราคาเล่มละ 50 น. ติดต่อ สราวุธ 2483228 หลัง 4.30</p>
<p>ขายเครื่อง เมก้าโคฟ 2 ระบบ + เกม 2 เกมแท้ + อุปกรณ์ + 1 จอย 3,800 น. ติดต่อสมศักดิ์ 2355149 หลัง 6 โมงเย็น</p>	<p>ต้องการขาย เครื่องดีสก์ + 30 แผ่น ราคา 1,500 น. และดัดแปลงเกย์ PENGO 450 น. WONDER BOY, G-LOC 500 น. MAPPY 550 น. และดัดแปลง GB เทพีส 150 น. และดัดแปลง SFC คือ SD กันดั้ม ฮีโร่ ราคา 1,200 น. ติดต่อ อธิศักดิ์ 4243353</p>	<p>ขาย นินจาอิวเคนเดน 3 1,950 น. สภาพใหม่ แท้พร้อมแคตตาล็อก และกล่อง ติดต่อ สุพล รัชชาราชบุรี 1432 ถ. รัชพัฒนา ต. ราชบุรีชุม อ. เมือง จ. สกลนคร 47000</p>
<p>ขายเครื่อง FAMICOM สภาพเก่าแต่ใช้งานได้ดีมีเทอร์โมมิเตอร์ประกัน 1 ปี + S.D HERO (สมาชิก VIP + ขุนพล (แท้) + กราดิลูส 2 (แท้) + เป่าเป่า แท้ + 16IN ONE + เกมฮีโร่ 2 + สตาร์เวอรี่ + 40K 3 ดัดแปลง + 24K 3 ดัดแปลง (ยิงลูกโป่ง) คิงคอง, สะครสตีร์ 3,000 น. หรือ แลกกับ เครื่อง MEGA DRIVE สภาพดี + อุปกรณ์ครบ + 3 - 4 ดัดแปลง หรือจะซื้อเกมสแยกเป็นดัดแปลง ก็ได้ สนใจติดต่อ ปลา โทร. 539-1269 จ-ศ 17.00 น.</p>	<p>ขายเกมเครื่อง FF พินปี 3 250 น. ดราگونสปิ-อิต 200 น. SD ฮีโร่ 250 น. CONTRA 1 100 น. บูโไฟเตอร์ 250 น. โทนามิ 1 150 น. โทนามิ 2 400 น. อิวเคนเดน 2 250 น. ไพ่นอลมิสชั่น 250 แคตคิวซ่าคูล 250 นินจาเต่า 2 450 QUEST + คู่มือญี่ปุ่น 2 เล่ม 800 น. RPG ไม่รู้ชื่อ 200 น. QUARTH 100 น. ดัดแปลงทั้งหมด ติดต่อสมหมาย 133/40 ถ.ราชปรารภ เขตราชเทวี กทม. 10400 หรือโทร.2454124 หลัง 3 ทุ่ม</p>	<p>ขายเกมเครื่อง MD สภาพใหม่อุปกรณ์ครบ + จอย 2 อัน + 3 เกม อินบี แท้ เวอ์คัพชอคเกอร์ แท้ ฟอกกอดเทนเวอร์ ไม่มีกล่อง ราคา 4,400 น. ติดต่อ ทศพร ฐิติภัทรเมธา 6/13 หมู่ 4 ต. เอกชัย บางขุนเทียน กทม. 10150</p>
<p>ขาย 190 IN ONE 900 น. สภาพใหม่ 100% 4IN1 700 น. มี คอนทอ 3 + DJ BOY + WERE WOLF + เงินทอง ติดต่อ สุศักดิ์ โทร. 01-3260028 156/5 หมู่ 6 ต.คลองด่าน อ.บางม่อ สมุทรปราการ 10550</p>	<p>ขายเครื่อง ฮาดอ รุ่น 2600 500 น. ไม่มีสายต่อเข้าโทรทัศน์ + เกม 4 ดัดแปลง และขายเครื่อง แพมิตตี 700 น. + 40K 1 ดัดแปลง และขายเกม ดราگونบอล Z ราคา 700 น. อิวเคนเดน 3 900 น. ผมไฟ 650 น. อิวเคนเดน 1 350 น. หรือเอาเครื่องเมก้าโคฟ + อุปกรณ์ครบ + จอยเทอร์โบ + เกม 2 ดัดแปลง มาแลกทั้งหมดก็ได้ ติดต่อ วิเชียร โทร.(032) 251764 หลัง 5 โมงเย็น</p>	<p>ขาย SUPER FAMICOM + อุปกรณ์ครบ ติดต่อ กฤษ 232671 (074) 3,500 น.</p> <p>ขายเครื่อง MEGA DRIVE พร้อมเกม DJ BOY เกม PHANTASY STAR 3 รวมเงิน 3,000 น. ขายเกม FINAL FIGHT BM 700 B., ขายเกม GOLF 3D BM64K RAM 1.200 B., เครื่องดีสก์ พร้อมแผ่นดีสก์ 25 แผ่น 1,500 B., ติดต่อได้ที่ ธนพล โทร.2230712 2226471 เวลา 2 ทุ่ม</p>
<p>ขาย SAGA 2 980 มี 2 ดัดแปลง ฟาโอติอุส 850 เตตริส 300 น. เครื่อง + อุปกรณ์ครบ แอมเตตริส 2700 น. (เครื่องซาร์จ + ถ่านซาร์จรวม 4 ก้อน) ขายรวมทั้งหมด (SAGA ดัดแปลง) 4,400 น. แอม 40K ให้ 1 ดัดแปลง ทั้งหมดมีกล่องและแคตตาล็อกครบ (เว้นเตตริส) ติดต่อ ต่าย โทร.311-7048</p>	<p>ขาย GB F1 RACE 500 B จอย HORI 400 B ติดต่ออภิชาติ โทร.2758909</p>	<p>ขายเครื่อง แพมิตคอม + อุปกรณ์ครบ สภาพ 100% 1,200 น. ดับเบิ้ลดราگون 3 380 น. กษัตริย์ 2 350 น. จูโอกี 400 น. ไพ่นอลมิสชั่น 350 น. อ็อคแมน 350 น. เครื่อง เกมเกย์ + 3 เกม 4,800 น. สายธีรพงษ์ โทร. 2245235 ทุกวัน</p>
<p>ขายเครื่อง FAMILY + GI JOE SUPER CONTRA 3 + TERTIS 2 + COSMIC EPSILON + DRAGON BALL 2 RPG + ROCKMAN 3 + V. BALL + JOY TERBO + D.J. BOY เกมหม้อแปลง 2 ตัวในราคา 3,500 น. หรือนำ P.C หรือ GAME BOY + 4 - 5 เกมสภาพเล่นได้มาแลกก็ได้หรือ SUPER FAMICOM หรือเกมเกย์สภาพเล่นได้ + 1 เกม มาแลกก็ได้ สนใจติดต่อ ณัฐพล 427-9423 เฉพาะ อ-จ</p>	<p>ขาย MD 90% + 1 จอย + อุปกรณ์ครบ + MOON WALKER ระบบ PAL สายแจ็คไม่ติดเครื่อง 3,000 น. และ GG. โม่ + ถ่าน + G. LOC + WONDERBOY 3,800 น. และ GB จอภาพไม่มีรอยขีดข่วน + ถ่าน + พูฟิง + เตตริส 1,900 น. และเกม COSMOTANK (GB) 300 น. และต้องการซื้อเกม RPG เกมสภาษา ของ MD ของแท้ใหม่ + กล่อง + แคตตาล็อก ราคาถูก ติดต่อ ยศรา อินทรกำแหง 147 ถ. ประจักษ์ ต. ไนเมือง อ. เมือง จ. นครราชสีมา 30000</p>	<p>ขายเครื่อง พามิตคอม ไม่มีจอย 1 กับจอย 2 แต่มีจอยโอริสภาพ 80% + หม้อแปลง + สายอากาศ 250 น. ขายเครื่องดีสก์ + ถ้วย + เกม 10 แผ่น ราคา 1,000 น. กันแกก ดัดแปลง 200 น. ติดต่อยุทธ โทร.4630945 หลัง 4 โมงเย็น</p> <p>ขายเกม CD. ASTRALIUS (RPG) 1,300 น. COBRA 2 1,300 น. COSMIC FANTASY 2 1,400 น. สามก๊ก 1,400 น. VASTEEL (ซินเดียน) 1,000 น. เกม PC. ซินเบด (RPG) 900 น. โมโม่พาโอ้เทอร์โบ (RPG) 900 น. X-SERD 800 น. เมก้าโคฟ ดันกิชเชอ์ (ซินเดียนสุดมัน) 1,300 น. SHINING AND THE DARKNESS (RPG) 1,300 น. ติดต่อ เจริญ 2238811, 2238822 (9.00-17.00 น.)</p>

<p>ขายเครื่อง SUPER FAMILY 2,100 บ. 8 ลูกแก้ว FF 1,100 บ. ROBOCOP 2 700 บ. หรือทั้งหมดแลกกับเครื่อง PC ENGINE + 1 จอย + 1 เกม FINAL FANTASY 1 1,350 บ. ตกปลา 1 แท้ 700 บ. ติดต่อ อัครวิญ 2214551</p>	<p>ขายเครื่อง FAMILICOM 550 บ. เครื่อง DR. + 20 แผ่น ราคา 1,200 บ. คลับเกม นินจาคัด 2 300 บ. ROCKMAN 150 บ. ROCKMAN 3 ราคา 300 บ. นินจาจิ๋วเคนแดน 200 บ. DOWNTOWN 200 บ. 52IN1 550 บ. แดร์กคิ่วว่าคอง 350 บ. 4IN1 (มีเกม KEN 2 แดร์กคิ่วว่า, คูนิโกะ, โสเก้ ราคา 450 บ. KAGE ราคา 350 บ. BATMAN ราคา 300 บ. มวยปล้ำ 2 ราคา 150 บ. แผ่น PC เกมกึ่งฟู 150 บ. ติดต่อ อนุสรณ์ 2861885</p>	<p>ขายเครื่องเมก้า + 2 จอย + วาไรตี 3 ราคา 3,600 บ. มีกล้อง เครื่อง FAMILY 500 บ. FF มีเกมไพรมอน 1, คอนทรา 1 TOPGUN คลับละ 100 บ. ติดต่อ ศุภชัย ชลวิริยะกุล 17/98 ซ.ประชานานท์ ต.บางปลาสร้อย อ.เมือง จ.ชลบุรี โทร.277539</p>
<p>ขายเกมสับบอย + 3 เกม + อุปกรณ์ครบ (มีกล้องทุกเกม) ราคา 4,500 บ. หรือนำเครื่อง PC. + 2-3 เกม + อุปกรณ์ครบ สภาพ 80-100% มาแลกก็ได้ และมีจอยโฮริเดียวและแนวคู่ราคา 800 บ. แยกขายได้ โทร. (055) 642054 เวลา 2 ทุ่มถึง 3 ทุ่มครึ่ง สาย นิพนธ์ อวิญญาเกษมสุข 59/ 8 - 13 ถนนเทศบาลลำไย 3 อ.สวรรคโลก จ.สุโขทัย 64110</p>	<p>ขาย เมก้าโคย์ฟ + 2 JOY +1 เกม 3,500 บ. สภาพ 99% แฟมคอม 700 บ. ดงาก่อนบอล Z แท้ 1100 บ. ก๊อปปี้ 700 บ. ดงาคือสุด 2 ก๊อปปี้ 350 บ. ซื้อทั้งหมดขาย 5,200 บ. ติดต่อ อนันต์ 258-1768</p>	<p>ขายเครื่อง MD สภาพดี + GYNOUG MD แท้ 3,500 บ. ขาย KNIGHT GUNDAM 1,500 บ. ชิบาสะ 2 แท้ 600 บ. หรือทั้งหมดนี้แลกเครื่อง SFC. ขาย SD. GUNDAM 3 1,500 บ. ติดต่อ เก่ง 314-5427</p>
<p>ขาย ดงาก่อนบอล Z 1,000 บ. มี 2 ม้วน ดงาก่อนบอล 3 550 บ. หรือนำ เกมบอย + 1 เกมแลกก็ได้ อาจจะได้เพิ่มเงินให้ ติดต่อที่นอก โทร.(055) 532068</p>	<p>ขายเครื่อง FAMILICOM สภาพ 98% อุปกรณ์ครบมีจอยเทอร์โบ มีปุ่มปรับ เร็ว-ช้า พร้อมใบรับประกัน 5 ปี 900 บ. และเกม กันดั้ม 2 คลับแท้ 750 บ. เกม 1942 100 บ. ซื้อทั้งหมดลดเหลือ 1,700 ติดต่อ เป็ง หลัง 2 ทุ่ม โทร. 5856244</p>	<p>ขายเครื่อง SUPER FAMILICOM + 3 เกม + อุปกรณ์ครบ เครื่องแปลงระบบแล้ว ราคา 10,000 บ. ติดต่อ เอ็มมี่ 4152631</p>
<p>ขายเครื่อง แฟมมี้ สภาพ 100% + จอยพิเศษเป็นไม้ มีกล้องสภาพ 95% + จอยพิเศษ + เกมเครื่องบิน ขายรวมกัน 2,400 บ. ติดต่อ 223/1 ต. ศิลา อ. เมือง จ. ชอนแก่น ดร. อิทธิพล ความวิสัย</p>	<p>ขายเกม MADARA R.R.G. พร้อมวีซีดีราคา 600 บ. หรือมีเกม R.P.G. อื่นมาแลกก็ได้เพิ่มเงินให้ตามสมควร ติดต่อ พิเชฐ 5804901 เวลา 16.30-19.30 น.</p>	<p>ขายเกม CONTRA 2 ไม่มีคลับ 250 บ. ติดต่อ 412-2515 ตั้งแต่ 18.30 น. ขึ้นไป</p>
<p>ขายเกม FINAL 3 650 บ. เคนอิโฮะ 3 300 บ. DRAGON BALL 3 800 บ. หรือใครเอาเกมบอยมาแลกจะเพิ่มเงินให้ 200 บ. ซื้อหมดลดเหลือ 1,500 บ. ทุกคลับเป็นคลับมาสเตอร์ ขายเกม BAT MAN ก๊อปปี้ 400 บ. สภาพ 99% ติดต่อ 3213403 เวลา 18.00-21.00 ทุกวัน สายดื่ม</p>	<p>ต้องการนำเครื่อง FAMILICOM สภาพ 80% มีเทอร์โบ ทั้ง 2 จอย + เกมพาทูเน (เกมใหม่) + จักรยาน BMX สีเงินซื้อมา 1,200 แลกกับเกมบอย + คลับเกมอะไรก็ได้ 1 คลับ และหม้อแปลงสภาพไม่ต่ำกว่า 70% ติดต่อ อนันต์ 4378306</p>	<p>ขาย FF สภาพ 85% 900 บ. เกม 7 เกม 190 IN 1 1,100 บ. ดงาก่อนบอล Z แท้ มีกล้อง 1,000 บ. ไฟนอล 2 แท้มีกล้อง 800 บ. ไฟนอล 3 แท้ไม่มีกล้อง 700 บ. MAJIC JOHN อ็อคแมน 3 แท้ 600 บ. ลูกเกดอ็อคบอล ก๊อปปี้ คลับละ 250 บ. คอนทรา 1 150 บ. แท้ ซื้อทั้งหมด ขาย 6,000 บ. หรือทั้งหมดแลกเครื่อง MD. สภาพดี + เกม 5 เกม ต้องมีแผ่นดาซีสตาร์ 2,3 ด้วย หรือทั้งหมดแลก DR MGD สภาพดี ติดต่อ อ่ำพล 4129716</p>
<p>ขายเครื่อง แฟมมี้ + ดงาคือสุด 1 + กึ่งฟู อุปกรณ์ครบ 2,000 บ. หรือแลกกับเกมบอย + เกมอีก 2 เกม + อุปกรณ์ครบมีกล้องใหม่ ติดต่อ 3748864</p>	<p>ซื้อคลับ MD เกมใหม่ราคาติดต่อ วันชัย 286-1998 เวลา 21.00-22.00 น.</p>	
<p>ขาย FINAL FANTASY 2 ใหม่แกะกล่องพร้อมแผ่นเกม 950 บ. อิ๋ว 3 ก๊อปปี้ 400 บ. และต้องการซื้อ QUEST 2 250 บ. QUEST 3 350 บ. QUEST 4 700 บ. FINAL 3 600 บ. สามก๊ก 2 500 บ. ถ้าเป็นของแท้จะเพิ่มเงินให้ ติดต่อ สุริโกศล 232 ซ. วัดเชิงหวาย ต. กทม. - นนท์ บางซื่อ คลีท กทม. 10800</p>	<p>ขายเครื่อง MULTI DOCTOR ที่เล่นได้ทั้ง MD และ PC แถมแผ่นให้ 100 แผ่น และหัวต่อทั้ง MD และ PC ขาย 7,500 บ. ติดต่อ นิด โทร.(038) 611980 เสาร์ หลัง 17.00 น.</p>	<p>★ (A : 144) POWER SOCCER 550 B., (A : 154) DRAGON BALL 3 650 B., คลับ MD โนบิตะ 380 B., ALEX KIDO 450 B., THUNDER FORCE 550 B., (A : 167) คลับ MD PHELIONS 450 B., (A : 169) แผ่น PC จูโลกิ 500 B., GUNGED 500 B., BLOODY WOLF 2 500 B., GUNFU 200 B., R - TYPE 200 B., (A : 170) คลับ MD THUNDER FORCE 3 350 B., SHADOW DANCER 700 B., KIJAKUU 500 B., VAVY BLUS 400 B., (A : 181) แล้ 3 800 B., (A : 184) คลับ GB COSMOTACK 450 B., TENNIS 450 B., DRAGONBALL 3 550 B., (A : 185) ขุนพลประจัญบาน 400 B., TSUBASA 400 B., FINAL 3 850 B., SEIYA 2 400 B., แทคท้าย 450 B., (A : 187) DRIVE 1 850 B., แผ่น PC มี MYHERI 350 B., SUSANOO 350 B., SONSON 300 B., ROCK ON 300 B., คลับ MD BATMAN 400 B., KENSHIRO 350 B., PS 2 500 B., (A : 188) 52IN1 650 B., DRAGON BALL Z 600 B., DRAGON BALL 3 800 B., PROSOCCER 350 B., PROTENNIS 350 B., MARIO 3 450 B., METAL GEAR 350 B., MARIO 3 450 B., METAL GEAR 350 B., TWIN BEE 200 B., AFTER BURNER 350 B., มวยปล้ำหญิง 550 B., เครื่อง MD 2,690 B., (A : 191) SUPER CONTRA 150 B., MOONWALKER 400 B., (A : 193) DRAGON BALL Z 800 B., ULTIMA 600 B., DRAGON QUEST 2 600 B., DRAGON QUEST 3 800 B., (A : 195) เครื่อง เกมบอย 2,500 B., คลับเกมบอย COSMO TANK 450 B., BOWLING 450 B., BASE BALL 450 B., ALLEY WAY 450 B., CHINESE BOY 450 B., CHINESE BOY 450 B., (A : 197) เครื่อง PC 1,250 B., แผ่น PC R - TYPE 2 450 B., GUNHED 450 B., จูโลกิ 350 B., แท้ทางสุโขทัย 450 B., NECROMANCER 200 B., WAR OF DEAD 200 B., HEAVY UNIT 350 B., ชินอน 200 B., ไซเซ็คคอส 450 B., OUT LIVE 350 B., ขุนศึก 450 B., (A : 198) TATSUJIN 450 B., ATOMIC ROBOKID 300 B., KUJAKU OH 2 300 B., BAT MAN 250 B., (A : 199) คลับ SUPER ULTRAMAN 1,150 B., (A : 200) 190IN1 1,150 B., รายการต่าง ๆ นี้ติดต่อได้ที่ LAP สำนักพิมพ์วิบูลย์กิจ ชั้น 3 โทร.311-3270, 311-3254</p>
<p>ขายเครื่อง แฟมมี้ 400 บ. (เทอร์โบ) ขายคลับ F.F เททริส 90 บ. ก๊อปปี้ คอสมิสเอตเทออลอง 150 บ. แท้ โอบิตอปป 2 370 บ. ก๊อปปี้ คอนทรา 3 380 บ. ก๊อปปี้ คอนโกดอน 250 บ. ก๊อปปี้ ดาวทาร์น 2 270 บ. ก๊อปปี้ ติดต่อ สวีโรจน์ จ.ศ 7.30 น. หรือ เช้า 9.00-11.00 น. ส-อา 8.30 เป็นต้นไป 236-3690</p>	<p>ขาย DOCTOR MGD ใหม่ เล่นได้ทั้ง SFC, MD, PC แคมหัวต่อ MD,PC 4,500 บ. ขายแผ่น DISK DOCTOR ใช้กับ MGD 78 แผ่น ๆ ละ 20 บ. ขายเครื่อง PC สภาพใหม่ + TAB 4 ทาง + 2 จอย 2,000 บ. ขายเครื่อง DISK ใหม่ + 5 แผ่น 1,500 บ. ขายเครื่อง GB + เกมสี้ เดดริส 1,900 บ. ติดต่อ ไทใหญ่ 2361881 เวลาหลัง 19.00 น. ทุกวัน</p>	<p>ขายเกม ไฟนอล 2 800 บ. สภาพใหม่ ไฟนอล 3 900 บ. สภาพใหม่มีกล้อง คามินไรเตอร์ 500 บ. 90% เคนอิโฮะ 1 ก๊อปปี้ 100 บ. และเกม 160K ก๊อปปี้ 50 บ. ไฟนอล 2,3 คามินไรเตอร์เป็นคลับแท้ ติดต่อ บ๊อบ 511-4257</p>
<p>ขายเครื่อง FAMILICOM 900 บ. ขายหม้อแปลง โกเอมอน 2 500 บ. แท้ DRAGON FITER ใหม่ 850 บ. แท้ มาโคมูระ 150 บ. ถ้าสภาพขาย 2,000 บ. หรือเอาไฟนอล 2,3 แลกกับ โกเอมอน 2 DRAGON FITER ก็ได้ ติดต่อ หนูย 251433 (053) หลัง 5.00 เป็น วันหยุด 8.00-11.00 น.</p>	<p>ต้องการนำเครื่อง ดิสท์ ปรับสปีดแล้ว + แผ่นดิสท์ 33 แผ่น + อุปกรณ์ครบ หรือต้องการอะไรเพิ่มเติม แลกกับเครื่อง PC อุปกรณ์ครบหรือ MD อุปกรณ์ครบก็ได้ ติดต่อ เสรี วีระวัฒน์สกุล 2413907</p>	<p>ขายเกม OPER ACTION WOLF ราคา 350 บ. และเกม อดจิบ ราคา 200 บ. ติดต่อ คิม 2240681</p>
<p>ขายเครื่อง FAMILICOM แท้ 1,500 บ. คลับ FINAL-FANTASY 1,2,3 3,000 บ. แด็คคิ่วว่าคอง ก๊อปปี้ 300 บ. ชิบาสะ 1 แท้ 250 ติดต่อ PETER 35/14 ซ. พัทธกษิติน ต. อินทรพิทักษ์ บางยี่เรือ ธนบุรี กทม. 10600</p>	<p>ขายเกม ด็อกเตอร์มาชิโอ 450 บ. หรือใครมีอุปกรณ์เครื่องซูเปอร์แฟมคอมมาขายราคาพอสมควร เช่น จอยหม้อแปลง เส้าอากาศ ฯลฯ ติดต่อ แยม 63 ต. นวร อ. เมือง จ. กาญจนบุรี โทร. 511179</p>	<p>ขายเกม ด็อกเตอร์มาชิโอ 450 บ. หรือใครมีอุปกรณ์เครื่องซูเปอร์แฟมคอมมาขายราคาพอสมควร เช่น จอยหม้อแปลง เส้าอากาศ ฯลฯ ติดต่อ แยม 63 ต. นวร อ. เมือง จ. กาญจนบุรี โทร. 511179</p>
<p>ขาย เกมเกย์ + อุปกรณ์ครบ + 3 เกม (คลอสิม, มิกกี้เมาท์) 4,800 บ. ซื้อเฉพาะเครื่อง 3,000 บ. เครื่อง SFC + อุปกรณ์ + 3 เกม (กราดิอุส 3., ไฟนอลไฟท์, อุลตราแมน) 11,000 บ. สภาพ 100% สาย ปลอ 2242216 ทุกวัน</p>	<p>ต้องการเอาไฟนอล 1 สภาพดีมีกล้อง + สลามาเตอร์ แท้ + คลับเบิ้ลดงาก่อน 2 ก๊อปปี้ + ยาน 320K + 6 วิลดคลับ ก๊อปปี้ + เดดริส 2 + คู่มือไฟนอล 1 แลกกับเมก้าโคย์ฟ สภาพดีอุปกรณ์ + 2 จอย + 2 เกมถ้าเอาเกมของเมก้ามาให้อีก 1 เกม จะแถมสมุดเมก้าถึงปัจจุบัน ติดต่อ สิริชัย แซ่แต้ 39 ซ. สลักหิน ต. รongเมือง เขตปทุมวัน 10330</p>	<p>ต้องการเอาไฟนอล 1 สภาพดีมีกล้อง + สลามาเตอร์ แท้ + คลับเบิ้ลดงาก่อน 2 ก๊อปปี้ + ยาน 320K + 6 วิลดคลับ ก๊อปปี้ + เดดริส 2 + คู่มือไฟนอล 1 แลกกับเมก้าโคย์ฟ สภาพดีอุปกรณ์ + 2 จอย + 2 เกมถ้าเอาเกมของเมก้ามาให้อีก 1 เกม จะแถมสมุดเมก้าถึงปัจจุบัน ติดต่อ สิริชัย แซ่แต้ 39 ซ. สลักหิน ต. รongเมือง เขตปทุมวัน 10330</p>

MEGA TOP 30

ROCK THE SOFT & ROLL THE READERS

สวัสดี...วันนี้อีกสัปดาห์หนึ่งสำหรับ TOP 30 ก็เหมือนเดิมมีเกมใหม่ ๆ เข้ามาทุกสัปดาห์
เข้าเรื่อง ๆ สำหรับน้อยคนไหนจะสั่งซื้อเครื่องซูเปอร์ก็รีบ ๆ หน่อยนะครับ ฮ่า...แถมโฆษณา
อีกสำหรับเกมใน POWER UP SPECIAL ที่ให้เขียนสูตรเกมมาให้เยอะที่สุดเท่าที่จะทำได้
ของน้อง ดูรายละเอียดได้ในเมก้า ฉบับที่ 24-25 นะครับ จบข่าว...

ปกเกม	ชื่อเกม	คะแนน	อันดับ	ชื่อเกม	คะแนน	อันดับ	ชนิด
	ULTRAMAN	1300	1	GARMS	800	6	GB
กลับขึ้นมาเป็นอันดับ 1 อีกแล้วเกม ACTION สุดมันที่เล่นไม่เบื่อเลย หลาย คนบอกมันมาก				GAME BOY WAR	700	7	GB
	RYUKENDEN 3	1200	2	ROBO COP	855	8	ARC
ขึ้นมาจนถึงครั้งนี้ สำหรับนินจา คนเก่งของเรา เห็นว่าทางญี่ปุ่นนำ เอามาทำเป็นการ์ตูนแล้วนะ				ALIEN STORM	841	9	MD
	STREET FIGHTING	1114	3	HELL FIGHT	700	10	CDR
เกมสุดยอดของอาเขต ไม่มีใคร เกินเกมนี้ ผมไปเล่นมาแล้วสุดยอด อย่างบอกใครเลย				RAIDEN KENSUSU	600	11	MD
	BIG RUN	1000	4	ASMIC KUNG W.2	590	12	FF
ดกมาอันดับ 4 จนได้ ถูกแย่งไป ทำทางสั้นทางจะมีปัญหาอีก อุป-สรรคอีกมากมายนัก				POWER ELEVEN	587	13	PC
	HOL IN ONE	904	5	GUNDEN	500	14	FF
เห็นเกมนี้ที่ไร นึกถึงข่าวหน้า 1 ที่ด้อมๆเข่าที่เขาใหญ่มาทำสนาม กอล์ฟ ไม่รู้จะทำไปทำไมไม่รู้จัก วิชาการรวมชาติเลย				ROBO COP 2	467	15	FF
				CHAMPTON WRESTLE	459	16	PC
				R - TYPE	450	17	SFC
				GUN SIGHT	400	18	FF
				ETERNAL CITY	384	19	PC
				JAJAMARU	300	20	FF
				NY NYANKIES	250	21	FF
				PAR MAN	248	22	FF
				R - TYPE	240	23	GB
				POP EYE	219	24	GB
				ADVENTURE ISLAND	210	25	FF
				ZERO WING	200	26	MD
				BOMMER MAN 2	172	27	FF
				BOMAZA BORS	169	28	MD
				G - LOT	160	29	GG
				KENCHIRO 4	150	30	FF

ส่วนน้องผู้โชคดีได้รับรางวัลคัสเกม 40K ได้แก่น้อง กัมพล อมรศรี ขอให้นำหลักฐาน ไปรับที่ร้าน MEGA GAME ตลาดบึง ลำไยโรนนะครับ

TOP 30 ประจำวันที่ 24 - 30 กรกฎาคม 2534

SWOP SHOP
“บริการฝากขายฟรี”
NO

ชื่อ.....สกุล.....

ที่อยู่.....

โทร.....

สงพิมพ์ในฉบับที่ (เฉพาะเจ้าหน้าที่)

ข้อความที่ประสงค์จะลงประกาศ

ส่งไปที่ “เมก้า SWOP SHOP 50/98 สุขุมวิท 62 บางจาก กรุงเทพฯ 10250”

เริ่มต้นกันที่นี่

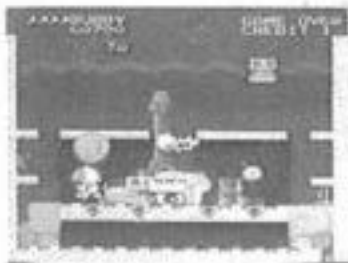

เก็บตัวราอริบายมาก่อน

MIRACLE

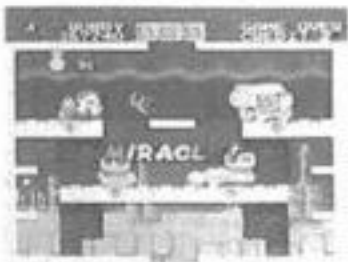

มีตัว MIRA ออกมา

ใช้ 2 ครั้ง

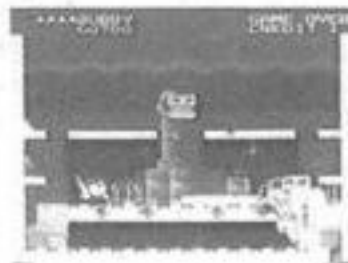

พอมิตรออกมา ก็ให้จัดการเก็บ

BIG FOOD ไข่!!

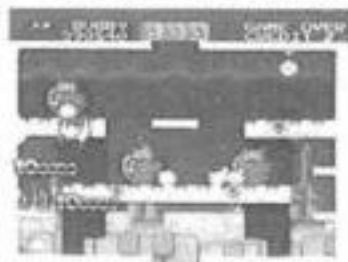

ศัตรูกลายเป็นอาหารหมด

ไป
ยัง
STAGE
ต่อไป

มีตราออกมา

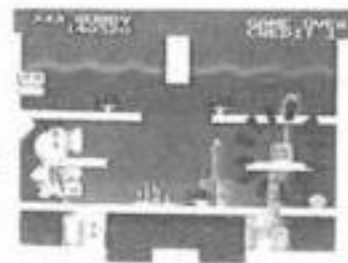

STAGE ต่อไปก็มีตราปรากฏออกมาอีก

ประตูลึกลับ



มีประตูลึกลับปรากฏขึ้นมา

เก็บตราเดียวกัน



เก็บตราแบบเดียวกัน 3 อัน

SECRET BONUS



ได้เพิ่ม BONUS 100,000 เหรียญนะ!

พอ
ปราบ
บอส
ได้

เข้าไปในประตูนั้น



รวมตรารูปดาวให้ได้ 3 อัน

เหรียญ 1 แลนเชน

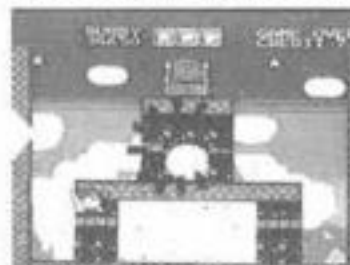

มีไอเทมแปลก ๆ

เพิ่ม 99 ตัว



ได้เพิ่ม 99 ตัวด้วย

นี่คือ ENDING ของปลอม



มาไล่ดาวที่ 7 โน้นเลย

เก็บ
ดาว
3 ดวง

รวมอีกแล้วอี



มาถึงดาวสุดท้าย ก็รวมตราดาวอีก

เอากุญแจเปิดประตู



ปราบบอสแล้วมีกุญแจออกมา

โลกาสมิน้อย



ถ้ารวมตราดาวไม่ได้

มา
ถึง
ดาว
ดวง
สุดท้าย

เคยเห็นที่ไหนนะ

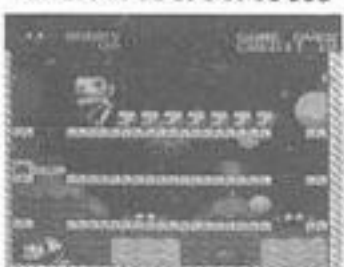

นี่มันบับเบิ้ลบอมเบิ้ลระเบิดอะไร?

ยากอะไรขนาดนี้



แจ๊กคองบอมก็มิ

ENDING ของจริง!

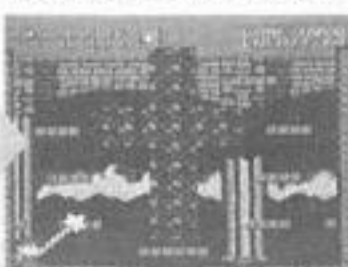

พาราโซลสตาร์เป็นเกม PC ENGINE ที่อยู่ใน SERIES ของเกม บับเบิ้ลบอมเบิ้ลนะ สูตรนี้ออกจะ ชวนงอยู่หน่อย ต้องรวมตรงดาว 3 อันปราบบอสให้ได้ จะมีไอเทม เหรียญ 1 แลนเชนให้ แล้วจะได้ เพิ่ม 99 ตัว ที่ดาวสุดท้าย เก็บตรง รูปดาว 3 อัน มันจะพาไปยัง STAGE ลึกลับที่จะพบกับ ENDING ของจริง ยังไงเรามี 99 ตัวอยู่แล้ว คงจะเคลียได้น่า



เมก้านิวส์ฉบับนี้ ก็มีข่าวเล็ก ๆ น้อย ๆ มาบอกกันเท่านั้นครับ มาไล่เอาชะหน้าหลังเลย ก็จะบอก ว่าตั้งแต่ฉบับ 31 ไปเรื่อย ๆ ก็หน้า MEGA TECHNIC จะมีทั้งหน้าและหลังเลย เพราะตอนนี้ G.T.M หรือบท สรุปรุ่นน้องส่ง ๆ เข้ามานั้นมีน้อยมาก (จริง ๆ แล้วจะมีการคัดเลือกนะครับ ถ้าเกมเก่าไปก็อาจจะไม่ได้ส่งจะ คัดทั้งนี้ช่วงนี้จะมี MEGA TECHNIC ไปเรื่อย ๆ ก่อนนะ จนกว่าจะมีบทสรุปที่สุด ๆ ยอดจะนำมาลงให้ MEGA ทั้งนี้เลย จบข่าว.....

วีดีโอเกมส์

เพื่อหน้การตั้งโต๊ะเบี่ยน®

FAMILY

ของแท้สัญลักษณ์ตัวนูนพิมพ์ทอง

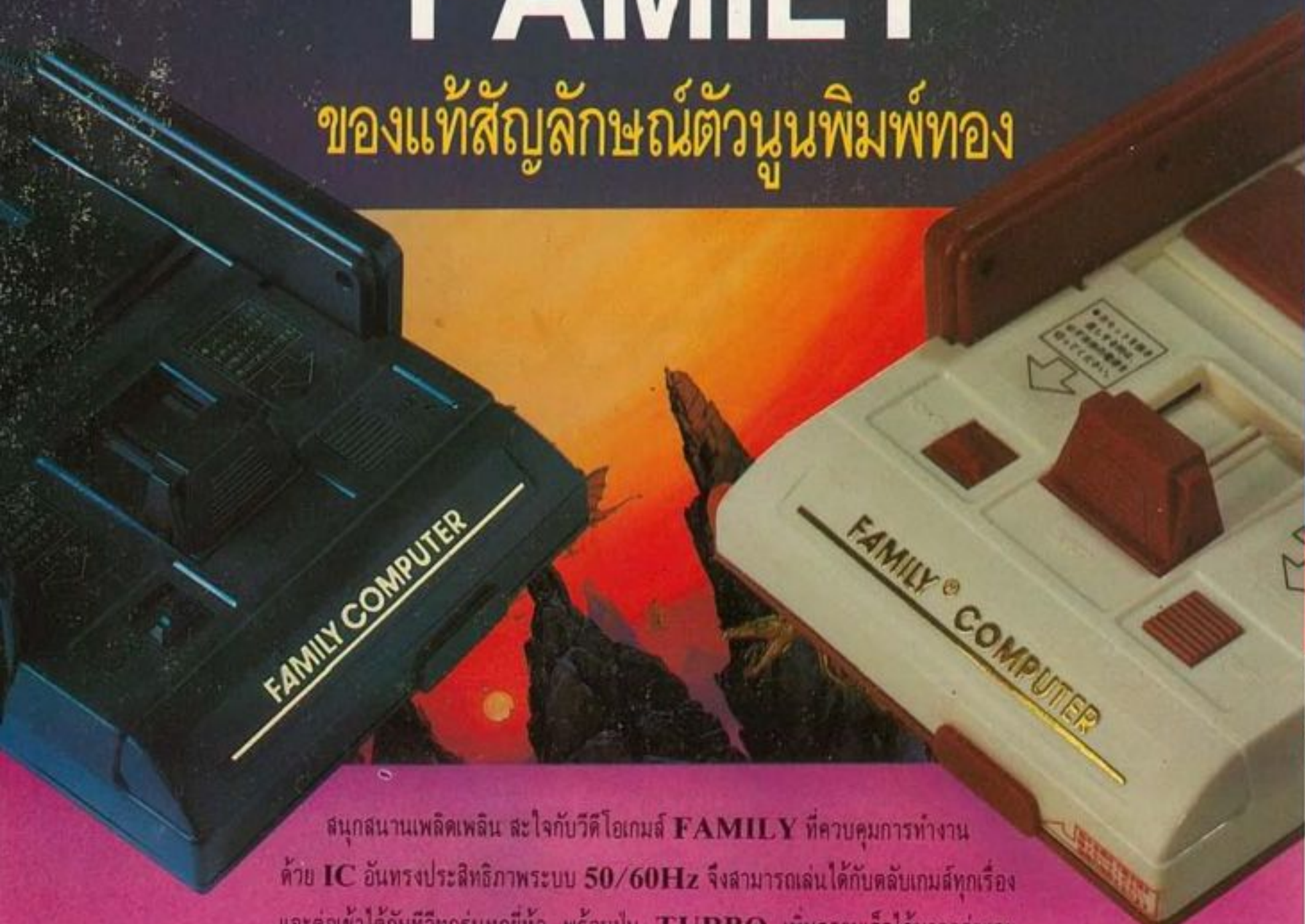

สนุกสนานเพลิดเพลิน สะใจกับวีดีโอเกมส์ FAMILY ที่ควบคุมการทำงานด้วย IC อันทรงประสิทธิภาพระบบ 50/60Hz จึงสามารถเล่นได้กับคลับเกมส์ทุกเรื่อง และต่อเข้าได้กับทีวีทุกรุ่นทุกยี่ห้อ พร้อมปุ่ม TURBO เพิ่มความเร็วได้มากกว่าและยิงกระสุนได้เร็วกว่าปกติ และเพื่อการเล่นที่สมบูรณ์แบบ วีดีโอเกมส์ FAMILY จึงมีปุ่ม AUDIO/VEDIO ที่สามารถต่อเข้าได้กับทีวีมอนิเตอร์และเครื่องขยายเสียง จะได้

ภาพและเสียงที่ออกมาในระบบ HI-FI STEREO

เพื่อความมั่นใจในการเลือกซื้อ วีดีโอเกมส์ที่ทรงประสิทธิภาพ สังเกตสัญลักษณ์ FAMILY ตัวนูนพิมพ์ทองบนตัวเครื่อง จึงจะได้ของแท้

หาซื้อได้ตามห้างสรรพสินค้าและร้านเครื่องใช้ไฟฟ้าชั้นนำทั่วไป

ผู้จำหน่าย บริษัท ลีตเตอร์เทคแอนด์อิเล็กโทรนิคส์ จำกัด โทรศัพท์ 2339009, 2343695

โชว์รูมและศูนย์บริการ โทรศัพท์ 2332555, 2337557

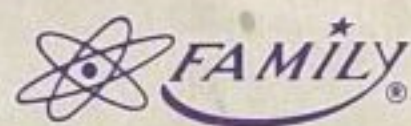

ประกันคุณภาพ

จัดพิมพ์และจำหน่ายโดย สำนักพิมพ์วิบูลย์กิจ โทร. 311-3270

JU / 34

VO / 12

จำหน่ายทุกว้นจนทร

MEGA

12 BAH