

PRÓ DICAS PLAYSTATION

ANO III - Nº 31 - R\$ 4,90



PARASITE EVE 2

MELHORE SEU DESEMPENHO
E OBTENHA ARMAS SECRETAS

DINO CRISIS 2

HABILITE TODAS AS ARMAS,
ARENAS E DINOSSAUROS

CONFIRA TAMBÉM:

DRAGON VALOR

RAIMBOW ISLANDS

MONSTER RANCHER 2

MTV SPORTS: PURE RIDE

ARMY MEN: SARGE'S HEROES 2

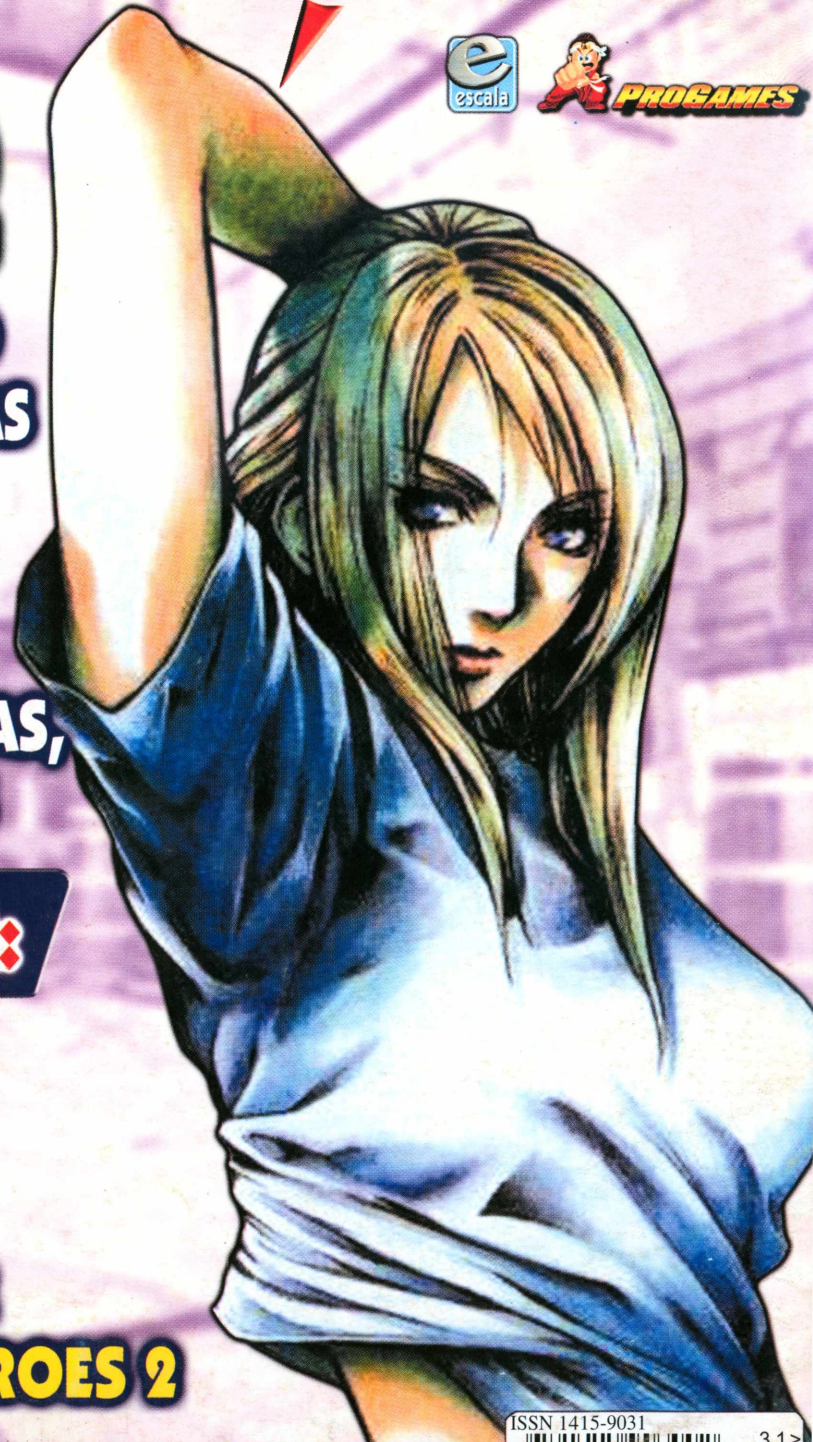

ISSN 1415-9031



9 771415 903002

UM SHOW DE DICAS PARA SEU PS

MONTE JÁ O SEU NEGÓCIO SEJA UM NOVO EMPRESÁRIO



ABRA JÁ SUA FRANQUIA

**A MAIOR REDE DE LOJAS
ESPECIALIZADAS EM VÍDEO GAMES
DO BRASIL, ATUALMENTE COM MAIS
DE 50 LOJAS FRANQUEADAS TEM
UMA ÓTIMA PROPOSTA DE
NEGÓCIO PARA VOCÊ, COM UM
INVESTIMENTO INICIAL DE US\$
25.000 A US\$ 35.000 E RETORNO
ENTRE 12 A 15 MESES. VOCÊ
INGRESSA EM UM SEGMENTO
PROMISSOR E DE FÁCIL ADMINIS-
TRAÇÃO, CONTANDO COM A
EXPERIÊNCIA DE UMA MARCA LIDER
DE MERCADO.**



INFORMAÇÕES SOBRE FRANCHISING

CONTATO NO BRASIL:

TEL.: (0XX11) 3641-0444
FAX: (0XX11) 3641-0448
RUA PIO XI, 230 ALTO DA LAPA
SÃO PAULO - SP - CEP 05060-000

INTERNET: www.progames.com.br E-MAIL franchising@progames.com.br

CONTATO NO JAPÃO:

TEL.: (053) 4452-610
SHIZUOKA-KEN, HAMAMATSU-SHI,
IRINO-CHO 4913-4, MESONSO
PARUFA 301 T 4380-61

GAMERS PRÓ DICAS
É uma publicação mensal da



EDITORA ESCALA LTDA.

Rua Zanzibar, 711 Casa Verde
CEP 02512 010 São Paulo / SP
Telefone: (0**11) 3966-3166 Fax.: (0**11) 3857-9643
Internet: www.escala.com.br
E-mail: escala@escala.com.br

Caixa Postal 16.381
CEP 02599 970 São Paulo - SP

Diretores

Hercilio de Lourenzi, Mário Florêncio Cuesta

Coordenação e Gerência Editorial

Avelino Grassi, Wilson Benvenuti

Assistente Editorial

Alessandra de Campos Jorge

Produção e Serviços

Jamil de Almeida, Nilson Luis Festa

Circulação

Zildete da Silva

Promoção e Marketing

Paulo Afonso de Oliveira, Patrícia Ricardo

Atendimento ao leitor

atendimento: atendimento@escala.com.br, Camilla

Freitas, Fabiana de Araujo, Kelly de Castro, Liliane

Mendes Portelo

Assistentes Administrativos

Vera Lúcia P. de Moraes, Luís Eduardo S. Marcelino,

Antônio Corrêa

Conselho Editorial

André Lima, Avelino Grassi, Carlos Gonçalves, Carlos

Mann, Celso Madeira, César Nemitz, Cristiano Pires,

Eddie Van Feu, Fábio Kataoka, Franco de Rosa,

Giovanni Santoro, Ivan Battesini, Jorge Mann, Mário

Camara, Marcos Moraes, Genésio de Souza, Marques

Rebello, Moacir Torres, Otto Schmidt Junior, Paulo

Fernandes, Paulo Paiva, Renato Rodrigues, Rosana

Braga, Sandro Aloisio, Tarcisio Motta, Victor Rebelo,

Wilson Benvenuti.

Números atrasados

Através do telefone: (0**11) 266-3166

Impressão e Acabamento

Oceano Indústria Gráfica - Tel.: (0**11) 7896-6544

Distribuidor exclusivo para bancas de todo Brasil

Fernando Chinaglia Distribuidora S/A.

Rua Teodoro da Silva, 907 - Grajaú.

CEP 20563-900 - Rio de Janeiro - RJ.

Tel.: (0XX21) 879-7766.

Produção e realização:



HINOMARU COMERCIAL E IMPORTADORA LTDA.

Direção Editorial: Tarcisio Motta

Direção de Arte: Francisco Motta

Ger. Comercial: Celso Gagliardo Gonçalves

Coord. Editorial: Gilsomar P. do Livramento

Edição de Capa: Marcelo Moraes Mizuno

Diagramação e Redação: Fabio Santana de

Souza, Homero Letonai, Gilsomar P. do

Livramento, José Donizete de Paula, Leonardo

Emerson de Souza, Rodrigo M. Diniz, Marcelo

Moraes Mizuno

Revisão: Márcia Guerreiro

Tradução: Cristina Andrade Félix

Coord. de Internet: Rodrigo Vieira Ambar

Marketing: Giovanna Zanchin

Atendimento: Eliane Gomes Cardoso

Publicidade: (0**11) 3641-0444 / 3641 - 0448

Site: www.progames.com.br

Endereço: R. Pio XI, 230, Alto da Lapa,

São Paulo - SP CEP 05060-000

Filiada à ANER

Bureau: N. D. R.

ISSN: 14159031

EDITORIAL

Parece que o tempo está voando, mas aqui estamos nós mais uma vez trazendo novidades e matando saudades com algumas dicas. O final de ano está aí e promete muito para o mercado de games, softhouses e consoles – como a nova cartada da Nintendo com seu bombástico Gamecube... os 128 bits prometem uma guerra que só trará alegrias para nós gamemaníacos!

Mas falando do conteúdo, além do rápido espaço do leitor (que você pode mandar ou pedir dicas de qualquer jogo para qualquer sistema, pois sempre abrimos exceções... mande o endereço de seu clube também), você vai curtir as dicas do novo Survival Panic da Capcom, Dino Crisis 2, além do hit da Square, Parasite Eve II e seus macetes para obter armas secretas, sem esquecer os demais games como Croc 2, Duke Nukem e a caçada ninja em Tenchu 2: Birth of the Assassins.

Games esportivos como Downhill Snow, também contam, vale até participar de uma guerrinha, ou melhor, continuá-la em Amry Men: Sarge's Heroes 2. E isso é só o fio da meada... Novamente a sua Pró-Dicas Especial PlayStation chega recheada com dicas para uma grande variedade de títulos, não deixando você na mão. Agora a lei é sentar-se diante da TV, pegar o controle do video-game e se divertir.



Mais uma vez Regina enfrenta o que deveria estar extinto a milhões de anos.



A vingança de um clã ninja não enxerga inocentes, o sangue é o preço a ser pago em Tenchu 2.

Disk Banca

Sr. Jornaleiro, a Distribuidora Fernando Chinaglia atenderá os pedidos de números atrasados da Editora Escala enquanto houver estoque.

Assinatura

Em apoio ao jornaleiro, a Editora Escala não trabalha com assinaturas.

Observação Importante

O estúdio (Progames) que criou, produziu e realizou este projeto tem inteira responsabilidade sobre a originalidade e autenticidade de seu conteúdo.

GAMERS PRÓDICAS

31

3D Baseball	08	KKND: Krossfire	21
All Black Rugby '99	08	Kattobi Tune	22
Anna Kournikova's S. Court Tennis ..	08	Mat Hoffman's Pro BMX	22
Army Men: Sarge's Heroes 2	08	MLB 2000	22
Assault Retribution	09	MTV Music Generator	24
Azito 2	10	MTV Sports: Pure Ride	24
Bases Loaded '96: Double Header ...	10	MTV Sports: Skateboarding	25
Civilization II	12	Myst	25
Contender	12	Nanotek Warrior	25
Carnage Heart	13	NCAA Footaball 2001	26
Croc 2	13	NCAA Game Breaker 2001	26
Crusader: No Remorse	13	Nectaris	27
Dead Ball Zone	14	New Adventures of Menion	27
Dino Crisis 2	15	Newman / Haas Racing	27
Doki Doki Pretty League	15	N Gauge World Train Simulation	28
Downhill Snow	15	NHL 2001	28
Dragon Valor	16	No One Can Stop Mr. Domino	29
Duke Nukem: Land of The Babes	16	One	29
First Of The North Star	18	One On One	30
Firo & Klaud	18	Parasite Eve	30
Grand Theft Auto Director's Cut	19	Parasite Eve 2	34
Hard Boiled	19	Pro Pimball Big Race USA	36
Hard Edge: The Disaster Adventure .	19	Raimbow Islands	36
Heaven's Gate	20	R/C Stunt Copter	37
Hello Kitty's Cube Frenzy	20	Reciproheat 5000	37
Hermie Hopperhead	20	Resident Evil 3: Nemesis	38
Irritating Stick	21	Rogue Trip: Vacation 2012	40
JGTC All Japan Grand Touring Car Champion	21	Roscoe Mcqueen	42
Jonah Lomu Rugby	21	RPG Maker	42
		Runouri Kenshin: Ishin Gekitouhen .	44

INDICE

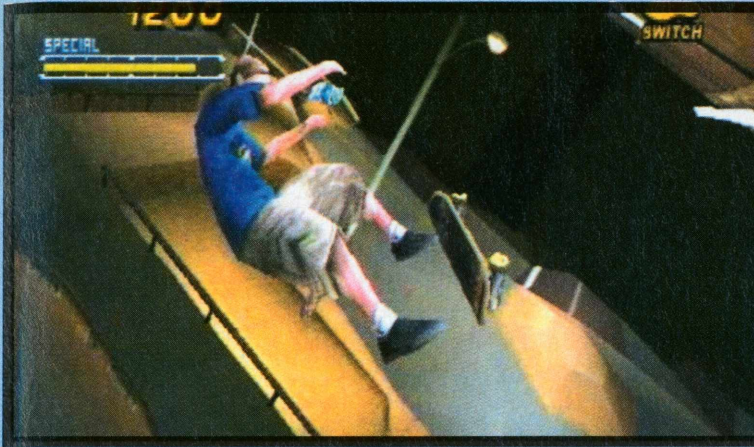

ESPECIAL PLAYSTATION
ESPECIAL PLAYSTATION
ESPECIAL PLAYSTATION
ESPECIAL PLAYSTATION

Rush Down	44	Thunder Force V	60
Rugrats: The Search For Reptar	44	Thunder Truck Rally	60
Runabout 2	45	Toca World Touring Cars	61
Spawn: The Eternal	46	Tomba! 2: The Evil Swine Return	62
Sports Car GT	46	Tony Hawk's Pro Skater 2	63
Supercross 2000	47	T.R.A.G. Mission of Mercy	70
Star Trek Invasion	49	Treasures of The Deep	70
Sidney 2000	49	The Unholy War	72
Street Sk8ter 2	50	Uprising-X	74
Strider 2	51	Vagrant Story	75
Striker Pro 2000	51	VMX Racing	76
Suikoden	51	Walt Disney World Quest: MRT	77
Swagman	52	Who Wants To Be A Millionaire?	78
T'ai Fu: Wrath Of The Tiger	52	WWF Smackdown	78
Tales Of Destiny	53	X2	81
Tecmo World Golf	54	X Games Pro Boarder	81
Tenchu 2: Birth of The Assassins	55	Yellow Depth	82
Test Drive 4	56	You Don't Know Jack	82
Test Drive 5	56	Zeiramzone	82
Test Drive 6	58	Zeitgeist (JP)	82
Three Lions	59	ZAP! Snowboarding Trix 98	82

CARTAS

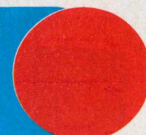

E aí galera da Pró Dicas, tudo em cima? Eu gostaria de saber se vocês poderiam me dizer com se faz o Sonic ficar dourado em Sonic 2 The Hedgehog do Mega Driver. Também gostaria de saber os fatalities do Ultimate Mortal Kombat 3 do Mega. Estarei esperando e parabéns pela ótima revista. Agradeço a atenção dispensada e desculpe pelo incômodo, tchau!

Winston Wilken da Silva
Bebedouro - SP



E aí Winston, tudo bem? Então você quer pegar o Super Sonic? Vai dar um pouco de trabalho, mas vamos lá! Primeiro vá no menu Option da tela título e entre no Sound Select. Toque as seguintes músicas (nesta mesma ordem): 19, 65, 09 e 17 - não precisa ouvir inteira, uns cinco segundos para cada uma serve. Depois aperte o botão C e o Start; você voltará para a tela título. Agora, quando você ver Sonic e Tails aparecer no alto da tela, aperte e segure o botão A. Aperte Start sem soltar o A, para ser levado ao menu de Level Select. Neste menu, entre no Sound Test e toque as seguintes músicas (nesta ordem): 04, 01, 02 e 06. Se feito corretamente, você ouvirá uma melodia familiar confirmando Super Sonic. Saia do menu e comece o jogo normalmente. Uma vez que você coletar 50 Rings, em qualquer fase, pule (e aperte A) para ativar Super Sonic. Obs.: A parte mais embaçada é entrar no Level Select, o resto é moleza. Eis seus fatalities (1 e 2), lembrando os botões R (corrida), BL (bloqueio), SA (soco alto) SB (soco baixo) CA (chute alto), CB (chute baixo).

Classic Sub-Zero (perto): ↓↓↓→+SA



Cyrax - 1: ↓↓↑↓+SA / 2 (perto): ↓↓→↑+R

Ermac - 1 (perto): R,BL,R,R,CH / 2: ↓↑↓↓↓+BL

Human Smoke - 1 (perto): R,BL,R,R,CH

Jade - 1 (perto): ↑↑↓→+SA / 2 (perto): R,R,R,BL,R

Jax - 1 (perto): segure BL e faça ↑↓→↑ / 2 (longe): R,BL,R,R,CB

Kabal - 1 (distância de uma rasteira): ↓↓←→+BL / 2 (perto): R,BL,BL,BL,CH

Kano - 1 (perto): segure SB e faça →↓↓→ / 2: SB,BL,BL,CH

Kitana - 1 (perto): R,R,BL,BL,CB / 2 (perto): ←↓→→+CA

Kung Lao - 1: R,BL,R,BL,D / 2 (distância de uma rasteira): →→←↓+SA

Liu Kang - 1: →→↓↓+CB / 2: ↑↓↑↑,BL+R

Mileena - 1 (longe): ←←←→+CB / 2 (perto): ↓→↓→+SB

Nightwolf - 1 (perto): ↑↑←→+BL / 2 (longe): ←←↓+SA

Reptile - 1 (distância de um pulo): ←→↓+BL / 2: →→↑↑+CA

Scorpion - 1 (distância de um pulo): ↓↓↑+CA / 2 (perto): →→↓↑+R

Sektor - 1: SB,R,R,BL / 2 (metade da tela): →→←+BL

Shang Tsung - 1 (perto): segure SB e faça ↓→→↓ / 2 (perto): segure SB e faça R,BL,R,BL

Sindel - 1: R,R,BL,R,BL / 2 (perto): R,BL,BL,R+BL

Smoke - 1 (do outro lado da tela): ↑↑→↓ / 2: segure R+BL e faça ↓↓→↑

Sonya - 1 (metade da tela): segure BL+R ↑↑←↓ / 2 (qualquer lugar): ←→↓↓+R

Stryker - 1 (perto): ↓→↓→+BL / 2 (um passo de distância): →→→+CB

Sub-Zero - 1 (perto): BL,BL,R,BL,R / 2 (distância de uma rasteira): ←←↓←+R

.....

.....

Eu sou Diego Pedro G. Silva e queria que vocês publicassem esses códigos. Também queria saber uma coisa, no jogo CTR (Crash Team Racing) eu e meus amigos



CARTAS

passamos de Oxide em todas as pistas e ele não apareceu. O CD não é original e agora? O que é que eu faço. Eu queria que vocês mandassem a lista de todas as revistas de todos os tipos. Escala, Canaã, Gartes e como comprar.

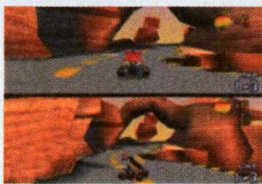

Megaman X (SNES)

Passwords: todos as armas, armadura, bússolas e na última fase.

3673

2137

2484

Choplifter 3 (SNES)

Passwords:

2 SHNLNTS

3 CBGGBVN

4 WHTBFFN

Diego Pedro G. Silva
Areal - PB

Vale pela contribuição Diego, tanto que nem tem espaço para o restante das dicas enviadas por você. Infelizmente não entendemos muito bem a sua pergunta sobre Crash Team Racing... Oxide? Você se refere ao personagem Nitrus Oxide ou ao estágio Oxide Station? Bem, para correr contra Nitrus Oxide, você

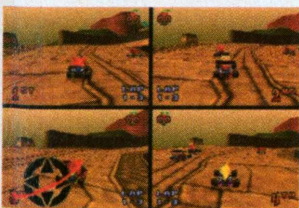

tem que ter quatro chaves. Até a próxima carinha.

Assinaturas (Observação importante)

Nenhuma empresa do Grupo Escala de Publicações (Editora Escala, Editora Canaã e Editora Heavy Metal), trabalha com assinaturas. Portanto, quem quer que se apresente com tal finalidade não é pessoa autorizada pela empresa.

Qualquer dúvida ou ocorrência nesse sentido, favor ligar para (0**11) 3966-3166, para que possamos tomar as providências cabíveis.

CLUBES E TROCAS

Start Game Club: Não cobramos taxa alguma. Detonamos jogos de Playstation, Dreamcast, Nintendo 64, Game Boy Pocket e SNES. Mandem cartas para: Rua dos Rouxinóis, ed. Flamboyant, apto. 103, Renascença II, Q08, nº 4 - CEP 65075-630 São Luiz - MA

Clube Mania Games: Trocamos dicas para Playstation e no final do mês sorteamos acessórios entre os associados. Não cobramos taxa de inscrição. Rua Caminha Meira, 54c, Centro, CEP 88020-310 Florianópolis - SC

Fã Club The King of Fighters: Nosso assunto é só The KoF, temos todas as dicas para arcade e PlayStation. Não cobramos taxa nenhuma. Rodovia Amaral Peixoto, Km 53, Sampaio Corrêa, Saquarema - CEP 28997-970 Rio de Janeiro - RJ

Equipe Resident Players: Rua Frei Lívio Panizza, 639 - Bairro Campo Comprido, CEP 81270-720 - Curitiba - PR

Resident Game Club: Não cobramos taxa nenhuma, basta mandar sua carta e remeteremos folhetos com dicas e manhas. Rua Lindolfo Color, 36, Vila Elza, CEP 92500-000 - Guaíba - RS

Game Club: Trocamos dicas de Saturn, Mega Drive, PC, Master System, N64, Playstation, Super NES e 32X. Rua Maria Nazaro da Silva, 264, Morro Grande, CEP 02809-060 São Paulo - SP

Club Start Game: Nossa clube tem carteirinha de sócio, nós trocamos dicas e códigos de Game Shark para N64 e também para SNES e Gameboy. Rua Juá, 177 Cabuçu, Nova Iguaçu RJ CEP 26346-380, cel: 9291-4026.

Special Game Club: Rua Ailton E. de Melo, 09, Margaridas, CEP 06600-000 - Jandira - SP

Fã Clube Mortal Kombat: Mande sua carta para discutirmos sobre códigos, histórias e campeonatos. Rua Turiaçú, 521, Parque Industrial, CEP 12235-650 São José dos Campos - SP

Playstation Detonado: Rua Servidão, São Sebastião Monte Verde, CEP 88032-650 Florianópolis - SC

GAMERS PRÓ-DICAS

Rua Pio XI, 230 - Alto da Lapa CEP 05060-000 - São Paulo - SP

E-MAIL: falecom@progames.com.br



3D BASEBALL

O sub-jogo secreto

Enquanto o jogo estiver carregando, segure **R1** e **O**. Em seguida, quando o CDs começar voar pela tela, aperte **↑**, **←**, **↓** e **→**. Um pequeno personagem deverá "estourar" no canto esquerdo da tela confirmando a dica. Da próxima vez que o jogo carregar, um jogo secreto aparecerá.

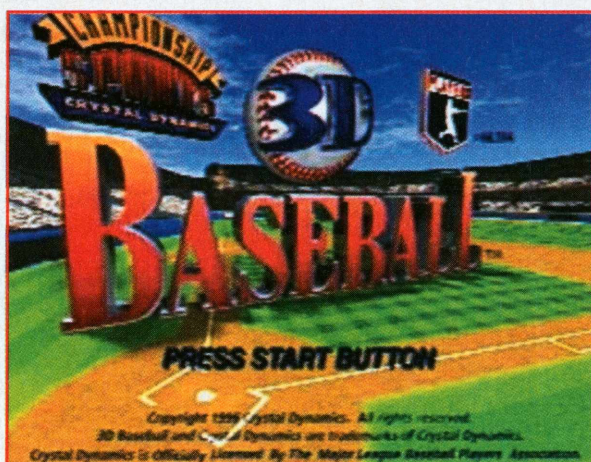

ALL BLACK RUGBY '99

Jogadores secretos

Antes de colocar o CD, aperte **R1**, **R2**, **L1**, **L2**, **↑**, **↓**, **↑** nos dois controles. Coloque o CD e ligue. Sua casa deverá balançar, quando isso acontecer aperte o botão **X** (cinco vezes) e a casa vai ficar tremendo, aperte **□** (cinco vezes). A casa vai parar, olhe no seu vestiário e todo o esquadrão do All Black de 99 estará lá.

ANNA KOURNIKOVA'S SMASH COURT TENNIS



Habilite características secretas

A cada vez que vence o torneio Grand Slam você recebe uma nova peça de equipamento. A cada vez que vence um torneio Street você recebe um personagem escondido dos jogos da Namco como Pacman, Tekken 3, Time Crisis e Ridge Racer.

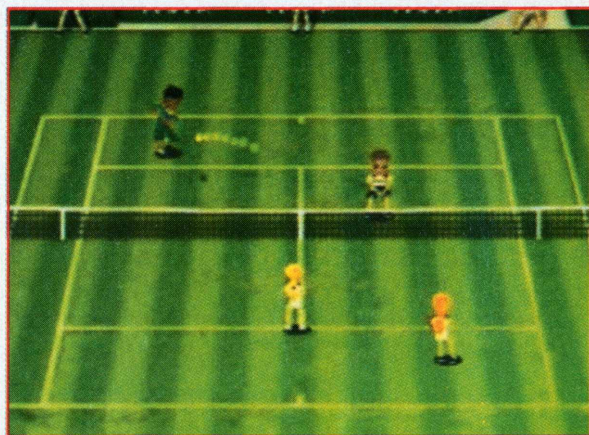

Veja todas as seqüências de final

Quando a frase "Press Start" aparecer no menu principal aperte **↑** (quatro vezes), **↓** (quatro vezes), **←** (quatro vezes) e **→** (quatro vezes) no controle 2, mas faça isso bem rápido.

ARMY MEN: SARGE'S HEROES 2

Passwords

Fase	Nome	Password
2	Bridge	FLLNGDWN
3	Fridge	GTMLK
4	Freezer	CHLLBB
5	Inside Wall	CLSNGN
6	Graveyard	DGTHS
7	Castle	FRNKNSTN
8	Tan Base	BDBZ
9	Revenge	LBCK
10	Desk	DSKJB
11	Bed	GTSLP
12	Blue Town	SMLLVLL
13	Cashier	CHRGT
14	Train	NTBRT
15	Rockets	RDGLR
16	Pool Table	FSTNLS
17	Pinball Table	WHSWZRD



ASSAULT: RETRIBUTION

Aliens cabeçudos

Na tela "Press Start", aperte □, O, O, □, ↑, □, O, O, □ e X em três segundos. Fazendo o truque corretamente, haverá um flash branco na tela, com efeitos sonoros e o nome do truque aparecerá.

Nota: Este código não afeta o chefe.

Jogador cabeçudo

Na tela "Press Start", aperte □, O, O, □, ↑, □, O, O, □ e ▲ em três segundos. Fazendo o truque corretamente, haverá um flash branco na tela, com efeitos sonoros e o nome do truque aparecerá.

Opção "Goodies"

Na tela "Press Start", aperte ▲, □, O, ←, □, ▲, □, O, ← e □ em três segundos. Um opção adicional aparecerá no final das opções do menu, permitindo seleção de fase, todas as armas, munição infinita e poder assistir cenas em FMV.

Gráficos em Escala de Cinzas

Na tela "Press Start", aperte X (duas vezes), ▲ (duas vezes), □ (duas vezes), O (duas vezes), ↑ e ↓ em três segundos. Fazendo o truque corretamente, haverá um flash branco na tela, com efeitos sonoros e o nome do





truque aparecerá.

Nakomi Mode

Na tela "Press Start", aperte **↑** (duas vezes), **↓** (duas vezes), **←**, **→**, **←**, **→**, **X** e **O** em três segundos. Fazendo o truque corretamente, haverá um flash branco na tela, com efeitos sonoros e o nome do truque aparecerá. Todos os personagens 3D, excetuando o Chefe, ficarão achatados.



Gráficos Sepia

Na tela "Press Start", aperte **←** (dez vezes) em três segundos. Fazendo o truque corretamente, haverá um flash branco na tela, com efeitos sonoros e o nome do truque aparecerá.

Seleção de fase

Primeiro habilite a opção "Goodies". Então na tela "Press Start", aperte **←**, **→**, **X**, **▲**, **←** e **↑** em três segundos. Fazendo o truque corretamente, haverá um flash branco na tela, com efeitos sonoros e o nome do truque aparecerá. Uma nova opção aparece permitindo escolher o nível

- dentro da fase desejada.
- Nota:** A habilitação deste código pode interferir nas músicas e gráficos.

AZITO 2

Consiga \$ 9,999,999

- Enquanto estiver jogando, segure **□** e aperte **R2, R2, L1, L1**.

BASES LOADED '96: DOUBLE HEADER

Cheat Mode

- Aperte **Start** para pausar o jogo, então aperte **▲**, **□**, **X**, **O** (três vezes) no 2º controle. Um som vai confirmar a dica.

Escolha o "ciclo"

- Entre no Cheat Mode e aperte **X**. Uma frase vai aparecer no canto superior esquerdo. Aperte **X** repetidamente para escolher o "ciclo" desejado e depois aperte **Start** para voltar ao jogo.

CPU vs. CPU

- Entre no Cheat Mode e aperte **L2**, depois aperte **Start** para voltar ao jogo para o computador jogar contra ele mesmo. Para voltar a ter o controle, repita o processo.

Home Runs automáticos

- Entre no Cheat Mode e aperte **L1**, você vai ouvir "Home Run". Aperte **Start** para voltar ao jogo e qualquer bola que acertar vai ser considerada Home Run. Para voltar ao normal, repita o processo.

ALMANAQUE

GAMERS

PRÓ DICAS



Cód.: R-ALM-PD 01
Cada R\$ 4,90



Cód.: R-ALM-PD 02
Cada R\$ 4,90



Cód.: R-ALM-PD 03
Cada R\$ 4,90

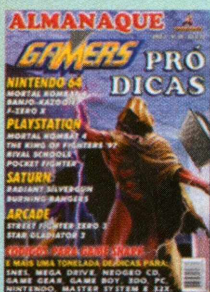

Cód.: R-ALM-PD 04
Cada R\$ 4,90



Cód.: R-ALM-PD 05
Cada R\$ 4,90



Cód.: R-ALM-PD 06
Cada R\$ 4,90

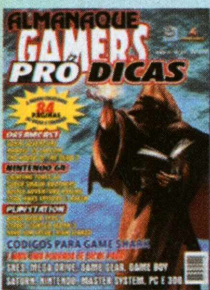

Cód.: R-ALM-PD 07
Cada R\$ 4,90

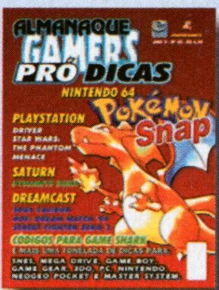

Cód.: R-ALM-PD 08
Cada R\$ 4,90

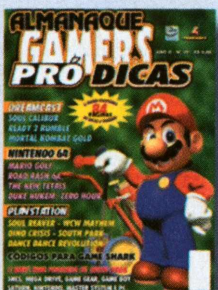

Cód.: R-ALM-PD 09
Cada R\$ 4,90

COMPLETE SUA COLEÇÃO

ASSINALE ABAIXO AS REFERÊNCIAS QUE DESEJA RECEBER.

- Cód.: R-ALM-PD 01 - Cada R\$ 4,90 ()
- Cód.: R-ALM-PD 02 - Cada R\$ 4,90 ()
- Cód.: R-ALM-PD 03 - Cada R\$ 4,90 ()
- Cód.: R-ALM-PD 04 - Cada R\$ 4,90 ()
- Cód.: R-ALM-PD 05 - Cada R\$ 4,90 ()
- Cód.: R-ALM-PD 06 - Cada R\$ 4,90 ()
- Cód.: R-ALM-PD 07 - Cada R\$ 4,90 ()
- Cód.: R-ALM-PD 08 - Cada R\$ 4,90 ()
- Cód.: R-ALM-PD 09 - Cada R\$ 4,90 ()

Mande CHEQUE NOMINAL, CHEQUE CORREIO ou VALE POSTAL para EDITORA ESCALA LTDA, Caixa Postal 16.381 – CEP.: 02599-970 – São Paulo/SP. Você receberá em sua casa, sem nenhuma outra despesa, em até 30 dias. Não é necessário recortar sua revista, basta mandar cópia ou xerox deste cupom. **OBSERVAÇÃO IMPORTANTE:** Os leitores que fizerem opção pela compra através de VALE POSTAL, favor preencher também a última linha do mesmo com os códigos das revistas. **MAIORES INFORMAÇÕES LIGUE (0**11) 266-3166.**

ATENÇÃO: 30% de desconto para pedidos acima de 10 (dez) exemplares (não precisa ser necessariamente da mesma edição)



CIVILIZATION II

Dinheiro extra

Entre com "_CasH" como nome de sua cidade enquanto mantém o R1 pressionado ao entrar na capital H.



CONTENDER

Personagens extras no Exhibition Mode

Depois que você ganhar o World Championship, vá para a seleção de personagens na tela do Exhibition Mode e aperte . Depois aperte novamente e você pode ser Jackel, Goober, Maroto ou Beastman.

Evento de personagens no Two-Player Mode

Comece uma nova partida no Main Evento (evento principal). Escolha um boxe e salve seu progresso em seguida. Saia e então repita com outro personagem. Quando fizer isso, inicie uma nova partida no two-player. Na tela de seleção de personagens aperte o para selecionar outros boxes no seu Memory Card.



Fotografia no jornal

Durante uma partida no Main Event, vire o direcional analógico e pressione-o como um botão e você acaba de entrar para a posteridade. Quando a tela do jornal ficar grande, na parte de cima do jornal surge a foto que você tirou.

Jogo como "Jackel"

Para jogar como Jackel você tem que ir para o "Main Event" e grave com qualquer jogador. Então volte no "Exhibition Mode" e carregue que foi gravado apertando . Depois que você selecionar o jogador, aperte novamente e você deveria ter Jackel em sua segunda "Mystery Box".



Recuperação rápida

Quando você for nocauteado, gire o direcional digital e aperte repetidamente outros botões para se levantar rapidamente.

Personagens secretos

Uma vez que ganhar título mundial, defenda seu título até que Jackel o desafie. Uma vez que derrotá-lo, salve grave sua vitória. Vá para o Exhibition Mode e dê load, então volte para os lutadores controlados pelo computador e onde haviam quatro pontos de interrogação são personagens secretos (Beastman, Jackel e dois outros que se assemelham a Bert e Grover).



CARNAGE HEART

Controle manualmente seu "OKE"

Durante uma batalha, aperte **Select** doze vezes, então selecione o **MANUAL** quando o lembrete aparecer. Para voltar a normal, simplesmente refaça o truque.



Vidas infinitas

Segure **L1** e aperte **O**, **↓**, **←**, **↑**, **→**, **▲**, **↓** na tela título.

Atalho em Water Race (primeiro mundo)

Existem um atalho na Water Race no primeiro mundo. Quando você chegar na cachoeira, passe por ela e você estará do outro lado do rio.

CROC 2

Cheat Mode

Segure **L1** e aperte **▲**, **←**, **←**, **→**, **□**, **↑**, **↑**, **←**, **O** na tela título. Enquanto estiver jogando, aperte **L2+R2** para exibir o Cheat menu.

Cristais infinitos

Na tela título, segure **L1** e aperte **□**, **□**, **O**, **↓**, **←**, **→**, **←**, **→**. Enquanto estiver jogando, segure **□** para adicionar cristais em seu inventário. Repita para acrescentar uma quantia ilimitada de cristais a seu inventário.



CRUSADER: NO REMORSE

Cheat Mode

Entre com a password **LOSR**. Você receberá a mensagem que o password é inválido, mas o Cheat Mode será habilitado. Para usar os mesmo, use um dos seguintes abaixo.



Energia e saúde cheia

Aperte **□+R1** em qualquer momento para se recarregar.

Todas as armas e itens

Aperte **O+R1** em qualquer momento para conseguir as armas e itens.

O "Corporate Office"

Com este truque você pode ir ao



escritório das pessoas que fizeram o jogo. Embora se pareça com uma fase regular e você não pode destruir muitas coisas, pode olhar para os computadores, ver jogos simples e mensagens. Para conseguir este nível, deixe os créditos do jogar passarem. No final deles, você verá um código. Entre o mesmo na seção Teleport Mission e você será levado ao escritório.

Imagens escondidas

Para ver alguns quadros preto e branco, entre com as password **XXXX**.

Passwords

• Mama's Boy

- Missão 02:FWQP
- Missão 03:PLRQ
- Missão 04:SZNF
- Missão 05:TD5S
- Missão 06:J1BT
- Missão 07:K2CV
- Missão 08:N3DW
- Missão 09:M4FX
- Missão 10:X5GZ
- Missão 11:C6H0
- Missão 12:D7J1
- Missão 13:F8K2
- Missão 14:FGK3
- Missão 15:JFM4



Level:LRTN de Realtime

• Weekend Warrior

- Missão 02:GWQP
- Missão 03:QLRQ
- Missão 04:TZNF
- Missão 05:VD5S
- Missão 06:K1BT
- Missão 07:L2CV
- Missão 08:P3DW



- Missão 09:N4FX
- Missão 10:Z5GZ
- Missão 11:D6H0
- Missão 12:F7JI
- Missão 13:G8K2
- Missão 14:GGL3
- Missão 15:KMF4
- Realtime Level:MRTN
- **Loose Cannon**
- Missão 02:HWQP
- Missão 03:RLRQ
- Missão 04:VZNF
- Missão 05:WD5S
- Missão 06:L1BT
- Missão 07:M2CV
- Missão 08:Q3DW
- Missão 09:P4FX
- Missão 10:05GZ
- Missão 11:F6H0
- Missão 12:G7J1
- Missão 13:H8K2
- Missão 14:HGL3



DEAD BALL ZONE

Todos os estádios e times

Ilumine **ITALIAN** na escolha de idiomas, então segure **R1+L2+↑+□** por aproximadamente 10 segundos.

Armas infinitas

Vá para o French (francês) e aperte: **↑, ↑, ↓, ↓, Select, ▲, ○, □, □, →, →, ←, ←** e aperte **Start**.



DINO CRISIS 2

Comprando dinossauros

Você vai precisar de certas somas em dinheiro para comprar dinossauros / personagens e usá-lo no Coliseum ou no Dino Duel. Confira o preço:

- **Rick** 100,000 Ex. Points
- **Gail** 100,000 Ex. Points
- **Tank** 120,000 Ex. Points
- **Oviraptor** 150,000 Ex. Points
- **Velociraptor** 150,000 Ex. Points
- **Inostrancevia** 160,000 Ex. Points
- **Allosaurus** 180,000 Ex. Points
- **T. Rex** 150,000 Ex. Points
- **Triceratops** 200,000 Ex. Points
- **Compsognathus** 250,000 Ex. Points

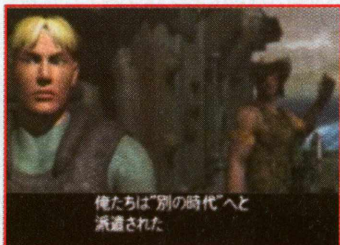

Habilite o Dino Coliseum

Termine o jogo uma vez e aqui você poderá lutar com todos os dinossauros que encontrou no jogo.

Habilite o Dino Duel

Após comprar Rick, Gail e Tank para os jogos "Extra Crisis" na tela de Player Entry, você recebe uma nova linha de dinossauros para escolher. Use os Extinct (Ex.) Points para comprar os dinossauros e lutar com eles no Dino Duel.



Habilite o EPS Platium Card

Termine o jogo e pegue 11 arquivos (file) Dino. Logo que fizer isso poderá ver o EPS Platinum Card na tela de Save. Agora, na próxima vez que jogar, vai ter munição infinita.

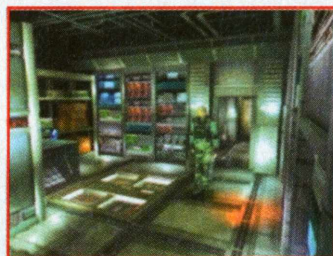

Habilite o Triceratops e Compsagnathus

No modo Hard, o Triceratops e o Compsagnathus estarão disponíveis logo que tiver comprado todos os outros dinos no Dino Duel e Dino Coliseum.

DOKI DOKI PRETTY LEAGUE

Personagem secreto

No International Team Tournament, na parte de Save Data, quando a tela de Loading aparecer, aperte e segure **L1** e **R1**.

DOWNHILL SNOW

Roupas extras

Termine o jogo no Scenario Mode com cada um dos personagens, então quatro novas roupas estarão disponíveis. **Obs.:** As roupas podem ser usadas no Arcade Mode.



Personagens secretos

Termine o jogo na dificuldade Hard para habilitar dois novos personagens.

Mirror Mode

Termine o jogo na dificuldade Normal. Então uma versão contrária dos trajetos pode ser selecionada no Practice Mode.



DRAGON VALOR

Cheat Mode

Comece um jogo e derrote o primeiro chefe. Vá para a casa do comerciante e venda o máximo de itens possível. Então pause o jogo e aperte ↑, ↓, ←, → e **Select**. Aperte Start para começar o jogo com mais espadas e seqüências de FMV habilitadas.



DUKE NUKEM: LAND OF THE BABES

Seleção de fase

Na tela de Cheats, aperte: ○, X, □ (duas vezes), X, □ e ○.

Invencibilidade

Na tela de Cheats, aperte: L1, □, ○ (duas vezes), □, L1, L2.

Todas as armas

Na tela de Cheats, aperte: R2, X, L1, □, R1, ○, L2.

Munição infinita

Na tela de Cheats, aperte: L2, ○, R2, □, ○, L2, R1.

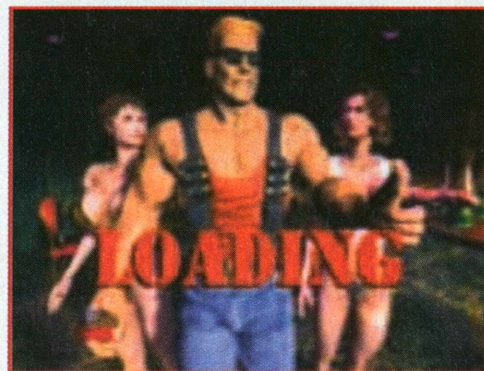

Dano Duplo

Na tela de Cheats, aperte: □ (três vezes), ○ (três vezes), X.

Invencibilidade temporária

Na tela de Cheats, aperte: L1 (seis vezes), R2.

Invisibilidade

Na tela de Cheats, aperte: □, X, ○, □, X, ○, □.

GAMERS

NÚMEROS ATRASADOS

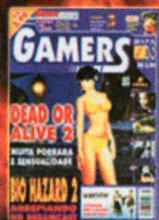

Cód.: R-G 53
Cada R\$ 2,90



Cód.: R-G 54
Cada R\$ 2,90

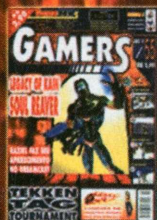

Cód.: R-G 55
Cada R\$ 2,90



Cód.: R-G 56
Cada R\$ 2,99



Cód.: R-G 57
Cada R\$ 2,99



Cód.: R-G 58
Cada R\$ 2,99



Cód.: R-G 59
Cada R\$ 2,99



Cód.: R-G 60
Cada R\$ 2,99



Cód.: R-G 61
Cada R\$ 2,99

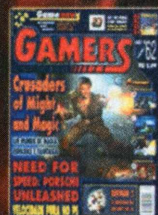

Cód.: R-G 62
Cada R\$ 2,99



Cód.: R-G 63
Cada R\$ 2,99



Cód.: R-G 64
Cada R\$ 2,99



Cód.: R-G 65
Cada R\$ 2,99



Cód.: R-G 66
Cada R\$ 2,99



Cód.: R-G 67
Cada R\$ 2,90



Cód.: R-G 68
Cada R\$ 2,90

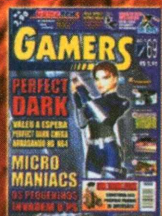

Cód.: R-G 69
Cada R\$ 2,90



Cód.: R-G 70
Cada R\$ 2,90



Cód.: R-G 71
Cada R\$ 2,90



Cód.: R-G 72
Cada R\$ 3,80

COMPLETE SUA COLEÇÃO

ASSINALE ABAIXO AS REFERÊNCIAS QUE DESEJA RECEBER.

- | | |
|----------------------------------|----------------------------------|
| Cód.: R-G 53 - Cada R\$ 2,90 () | Cód.: R-G 63 - Cada R\$ 2,99 () |
| Cód.: R-G 54 - Cada R\$ 2,90 () | Cód.: R-G 64 - Cada R\$ 2,99 () |
| Cód.: R-G 55 - Cada R\$ 2,90 () | Cód.: R-G 65 - Cada R\$ 2,99 () |
| Cód.: R-G 56 - Cada R\$ 2,99 () | Cód.: R-G 66 - Cada R\$ 2,99 () |
| Cód.: R-G 57 - Cada R\$ 2,99 () | Cód.: R-G 67 - Cada R\$ 2,90 () |
| Cód.: R-G 58 - Cada R\$ 2,99 () | Cód.: R-G 68 - Cada R\$ 2,90 () |
| Cód.: R-G 59 - Cada R\$ 2,99 () | Cód.: R-G 69 - Cada R\$ 2,90 () |
| Cód.: R-G 60 - Cada R\$ 2,99 () | Cód.: R-G 70 - Cada R\$ 2,90 () |
| Cód.: R-G 61 - Cada R\$ 2,99 () | Cód.: R-G 71 - Cada R\$ 2,90 () |
| Cód.: R-G 62 - Cada R\$ 2,99 () | Cód.: R-G 72 - Cada R\$ 3,80 () |

Mande CHEQUE NOMINAL, CHEQUE CORREIO ou VALE POSTAL para EDITORA ESCALA LTDA, Caixa Postal 16.381 - CEP: 02599-970 - São Paulo/SP. Você receberá em sua casa, sem nenhuma outra despesa, em até 30 dias. Não é necessário recortar sua revista, basta mandar cópia ou xerox deste cupom. **OBSERVAÇÃO IMPORTANTE:** Os leitores que fizerem opção pela compra através de VALE POSTAL, favor preencher também a última linha do mesmo com os códigos das revistas. **MAIORES INFORMAÇÕES LIGUE (0**11) 266-3166**
ATENÇÃO: 30% de desconto para pedidos acima de 10 (dez) exemplares (não precisa ser necessariamente da mesma edição)

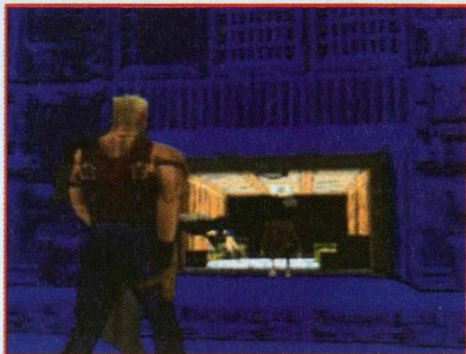

Na tela de Cheats, aperte: **L2, R1, L1, R2, O, X, □**.

Duke Cabeção

Na tela de Cheats, aperte: **□** (duas vezes), **X, O** (duas vezes), **X, □**.

Duke Cabecinha

Na tela de Cheats, aperte: **□, X, O** (duas vezes), **X, □** (duas vezes).

inimigo com cabeção

Na tela de Cheats, aperte: **X, L1, X, R1, X** (duas vezes).

Seqüências em FMV diferentes

Na tela de Cheats, aperte: **L1, L2, R1, R2, O** (duas vezes), **□** (duas vezes).

Mais seqüências em FMV diferentes

Na tela de Cheats, aperte: **L1, L2, R1, R2, □** (duas vezes), **O** (duas vezes).

Seqüências em FMV do final

Na tela de Cheats, aperte: **O, R2, L1, □, L2, X, R2**.

Habilitar todas as dicas

Na tela de Cheats, aperte: **L1, L2, R2, R1, L1, L2, R2, R1, L1, L2, R2, R1, O** (quatro vezes), **X** (quatro vezes), **□** (quatro vezes), **Select** (quatro vezes).

FIRST OF THE NORTH STAR

Passwords

Fase

2	BCDEKHJ
3	JCGHBF D
4	JGBDECH
5	FBIDGHJ
6	JBGAFKC
7	BKDFECJ
8	IBFDJHE
9	EFGHCDI
10	FKACDE
11	DGAFEKI
12	CBEHGDK
13	DFGBCEI
14	KBCDZIA

FIRO & KLAUD

Pular de fase

Para avançar um nível de construção, entre com as password:
CBOBUNAABAASY65X.

Passwords

Fase

Back Alley	MOOMIN
Back Street	MOONPIG
Back Street B	MOONPINGEON
Back Roof	SNUFFKIN
Main Street	LITTLE_MI
Main Street B	LITTLE_MO
Vinnie's S. Yard	SOUP_DRAGON
Vinnie's S. Yard B	SUPER_DRAGON



GRAND THEFT AUTO DIRECTOR'S CUT

Ganhe tudo que tem direito

Vá para a tela de seleção de jogadores e escolha renomear (Rename) seu personagem com o botão . Apague o nome atual e coloque **HAROLDHAND**. Logo que fizer isso, aparecerá a foto de um papa-gaio. Agora vai ter todas as fases, armas, munição, 9.999.990 pontos, sem policiais, armadura e coordenadas.

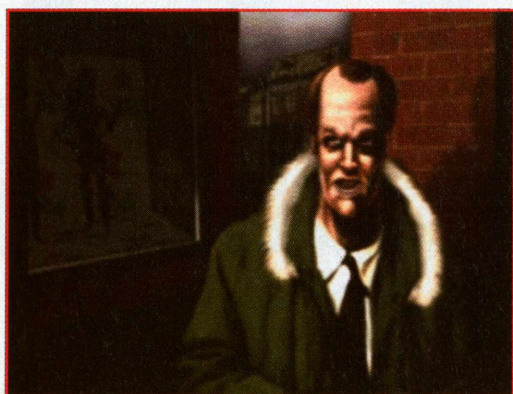

Passwords

Fase

2	BCDEKHJ
3	JCGHbfd
4	JGBDECH
5	FBIDGHJ
6	JBGAFKC
7	BKDFECJ
8	IBFDJHE
9	EFGHCDI
10	FKACDE
11	DGAFEKI
12	CBEHGDK
13	DFGBCEI
14	KBCDgia

HARD BOILED

Lute contra os chefes finais

Para enfrentar o último chefe, habilite o truque de seleção de fase e então segure **L1** (último chefe do level 2) ou **R1** (último chefe do level 5) na tela de Loading



Seleção de fase

Segure **↑+X+Start** na abertura dos créditos. Depois escolha "Load Game".

HARD EDGE: THE DISASTER ADVENTURE

Roupas extras

Para ter roupas adicionais, termine o jogo com o mesmo personagem. A cada vez que completar o jogo, salve-o e escolha continue. Aperte **Select** na tela de seleção de personagens e depois escolha "Arms" para ver as novas roupas.

Nota: A primeira vez que completar o jogo você habilita roupas e mais 16 músicas. Na segunda e terceira vez que completar o jogo, habilitará mais roupas e mais 8 músicas.



HEAVEN'S GATE

Jogue com Geezer

Para jogar com Geezer, termine o jogo com um personagem angelical na dificuldade Normal (ou superior).

Jogue com Kurara

Para jogar com Kurara, primeiro escolha o Arcade Mode. Na tela de seleção de personagens, deixe o cursor sobre Nanase e aperte: **Select**, **↑**, **↓** (duas vezes), **L1+L2**, **Start**, um "flash" na tela confirma o truque. Feito isso, deixe o cursor sobre Nanase e aperte **Start**.



Jogue com Kyohya

Para jogar com Kyohya, Kurara deve estar disponível na tela de seleção de personagens. Escolha o Vs. Mode e na tela de seleção de personagens, deixe o cursor sobre Verny e aperte: **Select**, **←**, **→**, **↑**, **↓**, **R1+R2**, **Start**. Se feito corretamente, Kyohya aparecerá próximo a Verny.

Jogue com Unknown

Para jogar com o chefe Unknown, termine o jogo com um personagem demoníaco na dificuldade Normal (ou superior).

HELLO KITTY'S CUBE FRENZY

Opção secreta

Na tela "Push Start", aperte: **↑**, **↑**, **↓**, **↓**, **←**, **→**, **←**, **→**, **↓**, **↑** e um som confirmará a dica. Aperte **Start** e vá para a tela principal, onde haverá uma caixa com uma interrogação. Selecione-a para ir a um menu especial.



HERMIE HOPPERHEAD

Debug Mode

1. Na tela "New Game/Load Game", segure **▲+□+X** e comece uma partida.
2. Quando estiver jogando, segure **Select** e aperte **Start**.
3. Estrelas vão cair como "Load".
4. Use as estrelas para melhorar seus "Egg" (ovos) até ficarem cheios e transformarem em vidas.
5. Segure **Select** e aperte **Start** para completar a fase.
6. Agora segure **□** quando estiver na tela do mapa e Hermie correrá pelo mapa.



IRRITATING STICK

Vidas Extras

Na tela de seleção de modos, deixe o cursor sobre !P Play e aperte: → (quatro vezes). Deixe o cursor sobre Tournament e aperte →; depois deixe o cursor sobre Course Edit e aperte ← (duas vezes). faça o mesmm em Options e aperte ←(seis vezes) e por último deixe o cursor sobre 1P Play e aperte X.

Competições especiais

Vença todas as copas (Cup) de territórios, quando fizer isso vai receber a Special Cup. E vencendo a Special Cup você recebe a Extra Cup onde vai poder escolher ainda mais times.

JGTC ALL JAPAN GRAND TOURING CAR CHAMPION

Pista Old Fuji

Termine em primeiro lugar no modo One Match.

Carros bônus

Complete todas as pistas no Champion Mode para habilitar 8 carros.



JONAH LOMU RUGBY

Passe de bola com empurrão

Quando você tem a bola em cabo de mão qualquer um dos botões de passagem (L1,R1,R2 ou L2) e quando você está sendo tackled,release o botão para passar como você caia.

KKND: KROSSFIRE

Passwords

- **KQULLZ** (começa na última missão com The Evolved).
- **GTH6JZ** (começa na última missão com The Survivors).
- **MHICYZ** (começa na última missão com The Series 9).





KATTOBI TUNE

Atributos máximos

Na tela da Garagem do Scenario Mode, entre com ↓, ↓, ↑, ↑, →, ←, →, ←, **Select** e seus atributos estarão no máximo.

Deinheiro máximo

Na tela da Garagem do Scenario Mode, entre com ↑, ↑, ↓, ↓, ←, →, ←, →, **Select** e você ficará com 99,999,900 em dinheiro.

MAT HOFFMAN'S PRO BMX

2 especiais de Mike Escamilla

Body Varial: ←, →, ○

Decade Air: →, →, ○

Movimentos especiais de Mat Hoffman

Superman S. Truck Driver: ←, ←, ○

Decade air: →, →, ○

No F. One Handed Candybar: ←, →, ○

One Handed Swing Leg: →, →, □

O Backflip 360°

Quando poular por uma rampa e estiver no ar, aperte ↑, ○, □. E durante a cambalhota para trás, aperte **R2**. Isso permitirá executar o movimento. **Nota1:** Não precisa do "Special" para fazer isso. **Nota2:** É um pouco difícil fazer em outros lugares que não sejam rampas.

Fase secreta

Pule bem alto na rampa e ponha para ↑

do cano localizado no meio do armazém de Hoffman, perto do telhado. Isso irá abrir uma porta que o leva a um parque muito legal.

MLB 2000

Jogador definitivo

Coloque **JC** na tela de criação de personagens e vai conseguir um jogador que quase sempre consegue Home Runs.

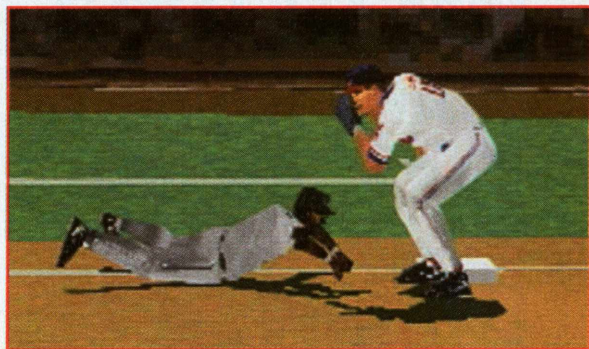

Bom rebatedor

Vá para o modo de criação de personagens e coloque o nome de **Scott Murray** ou **Kelly Flock** num jogador.



Além dos limites.

Test Drive
Essa semana entramos no terreno dos jogos de estratégia e analisamos Farao, que foi lançado este mês em português.

Pré-História
Você se lembra do Atari 2600? Aqui no Gamers você vai encontrar uma matéria especial sobre esse clássico dos anos 70 e 80 e vai conhecer alguns de seus jogos mais famosos, como PAC-MAN.

GAMERS News
Zelda dourado chega nas prateleiras americanas em outubro
A Nintendo pretende ofuscar o lançamento do PlayStation 2 nos EUA, disponibilizando no...

The Sims
PARA FAZER O DOWNLOAD BASTA CLICAR NA IMAGEM!!!
Instruções de Instalação:
Os objetos devem ser descompactados para dentro de C:\Arquivos de Programas\Maxis\The Sims\Download.
As (Skins), inclusive o arquivo que de jogos de Programas\Maxis\The Sims da Parede vai para C:\Arquivos de Programada\Walls e pisos para C:\Arquivos de Programas\Maxis\The Sims\Floors.

Farao
Outras Materias
Slave Zero
Fabricante/Distribuidor: Sierra/Brasoft
Requisitos: Pentium 133, 32 Mb de RAM, 30 Mb de espaço livre no HD.
Sistema recomendado: Pentium 166, 64 Mb de RAM, 30 Mb de espaço livre no HD.
Preço Sugerido: R\$79,00

Dicas
PlayStation
Age of Empires
Re-Volt
Flying Heroes
Star Trek: Birth of the Federation
MDX 2

Moto Racer
Moto Racer II
Moto Racer Madness
Moto Racer Madness II
Enredo
Os esforços da Microsoft com este jogo foram direcionados para os detalhes: com composição gráfica e sons de ambiente criando uma atmosfera perfeita para o usuário - e a modelagem feita para representar a máquina e o homem de forma bem impressionante. O maior apelo do jogo é o lado ruidoso das lanchas, com tonadas, zanzas e soprosos infernais.

COS
Neste jogo existem personagens variadas.

Gráficos
A apresentação perfeita das motos e as animações rápidas causam uma impressão realista de movimento às lanchas.

**Estréias, análises, comparações,
jogos on line, videogames clássicos,
hardware, plugins, estratégias,
downloads, mural, e muito mais.**



Cabeção

No menu de opções, aperte **R1+X+R2+Select** ao mesmo tempo. Um som deve confirmar o truque.

Video de erros

Ligue o jogo e deixe a introdução passar (não aperte nenhum botão). Depois disso o jogo vai voltar para o logo da MLB 2000 e o vídeo de erros vai começar.

Rebatidas no chão

Faça um jogador com o nome de **Jerry Javionso**.

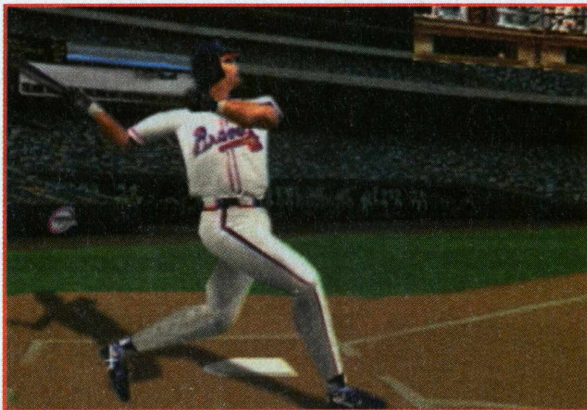

MTV MUSIC GENERATOR

Seqüências em FMV de Jay-Z e Limp Bizkit

No menu principal, segure **R1** e aperte **▲**, **○**, **□**, **←**, **→**. Se fizer corretamente vai ouvir um som confirmando o truque.



MTV SPORTS: PURE RIDE

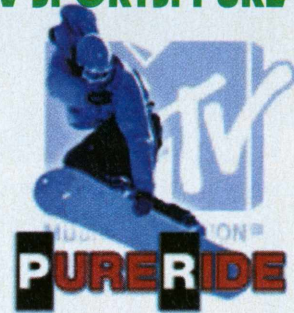

Jogue com Oakley

Complete todos os eventos do Specialist Halfpipe para habilitar Oakley e a seqüência em FMV do halfpipe.

Jogue com Bones

Complete todos os eventos do Specialist Slope Style para habilitar Bones e a seqüência em FMV do Slope Style.

Jogue com Pecker

Complete todos os eventos do Specialist Big Air para habilitar Pecker e a seqüência em FMV Big Air.

Jogue com Brad Schuffele

Ganhe em primeiro lugar no Etnies Thirty-Two Cup no modo Tour Challenge para habilitar Brad Schuffele e uma seqüência em FMV.

Jogue com Marc Montoya

Ganhe em primeiro lugar no Swiss Army Open no modo Tour Challenge para habilitar Marc juntamente com uma seqüência de FMV.

Jogue com Blaise Rosenthal

Ganhe em primeiro lugar no Sims Invitational no modo Tour Challenge para habilitar Blaise junto com uma seqüência em FMV.



Jogue com Michele Taggart

Ganhe em primeiro lugar no MTV Sports Finals no modo Tour Challenge para habilitar Michele.

MTV SPORTS: SKATEBOARDING

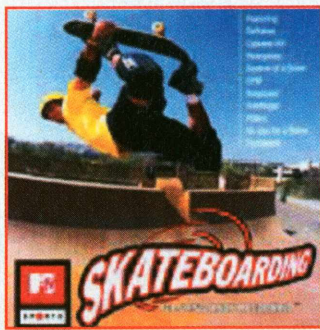

Cheat Mode

Coloque **PASWRD** como seu nome no modo Lifestyle para habilitar tudo.



MYST

Mensagem secreta

Quando você começar, vire à esquerda. Você verá uma porta. Entre e desça pelos degraus, quando chegar ao fundo, vire-se. Haverá um pedaço de papel. Clique nele e depois no botão à esquerda do topo,



revelando 2 números. Ponha 47 e vire-se para o caldeirão. Clique nele no botão para vera mensagem.

NANOTEK WARRIOR



Recarregue a energia

Pause o jogo e aperte **Select**, **O**, **→**, **↑**, **↑**, **L1**, **L1**, **X**. Isso irá restaurar a sua vida.

Salsicha louca

Pause o jogo e aperte **O**, **Select**, **←**, **□**, **□**, **↑**, **O**, **X**. Se fizer corretamente vai ouvir um som. Destrua os obstáculos, pause o jogo e aperte **□**, **O**, **R2**, **R2**, **←**, **↑**, **O**, **X**. Saia do pause e os objetos estarão destrutíveis.



NCAA FOOTBALL 2001

Cheat Mode

Coloque qualquer um dos códigos a seguir na tela de Secret Codes para acionar a dica correspondente:



Resultado

Estádios habilitados
Time Juggernaut
Time Tiburon
Time EA Sports
Recruiting points
Attribute points
Receptor perfeito
Defesa intercepta
Jogadores lentos
Jogadores rápidos
Ver jogadas do CPU
Tempo de 15 seg.
Efeitos ambientes
Mude a data
Vento no máximo
Votos no máximo *
Desconhecido
Desconhecido
Desconhecido
Desconhecido
Desconhecido

Código

OPENSESAME
BULLDOZER
MAITLAND
SANMATEO
HEADCOACH
BALLER
HANDSOFGLOUE
OSKIE
CEMENTFEET
SCRAMBLE
MINDREADER
HURRYUP
DAYNIGHT
Y2K
SAFETY
POPULARITY
STUFFED
SUPERWDOG
ALLSEC
STEALSIGNAL
ALLSEC

*Nota: Aperte R1 (duas vezes) na tela de votos para ver mais estatísticas do time.

Celebração do Touchdown

Segure um dos botões litados abaixo, imediatamente, após fazer um Touchdown:

X = pose Heismen

O = bola com espinhos

□ = flexionando os músculos

▲ = cambalhota para trás



NCAA GAME BREAKER 2001

Cheat Codes

Entre com um dos códigos abaixo, na tela de Easter Egg, para acionar a dica correspondente:



Resultado

Atributos 99
Todos os Blue Chips
Super Jogadores
Super Estatísticas
Estatística (corrida)
Passes Melhorados
Interceptação

Código

BEAT DOWN
MOTIVATE
FRANKENSTEIN
Vers
REAL ESTATE
GO DEEP
HAMMER



Defesa
Time Big vs. Small
Veja os créditos

PHYSICAL
BIGandsmall
HOLLYWOOD

NECTARIS

Passwords

- 1 RANDAL
- 2 HUNDRA
- 3 CINBER
- 4 MARLIN
- 5 BAYARD
- 6 WEBLEY
- 7 PARKER
- 8 MERKEL
- 9 ITHACA
- 10 BAIKAL
- 11 SAVAGE
- 12 VALMET
- 13 MAUSER
- 14 KIMBER
- 15 BISLEY
- 16 MEANEC
- 17 LADNAR
- 18 ARDNUH
- 19 REBNIC
- 20 NILRAM
- 21 DRAYAB
- 22 YELBEW
- 23 REKRAP
- 24 LEKREM
- 25 ACAHTI
- 26 LAKIAB
- 27 EGAVAS
- 28 TEMPLAV
- 29 RESUAM
- 30 REBMIK
- 31 YELSIB
- 32 CENAEM



NEW ADVENTURES OF MENION

Truques

Na tela de título, enquanto as palavras se juntam e você ouve barulhos de batidas, aperte X, □, ○ e ▲ bem rápido. Isso dará munição infinita para o GHK-79.

Para energia infinita, aperte L1, R1, L2 e R2 bem rápido na tela título, mas você ainda pode morrer se cair num abismo.

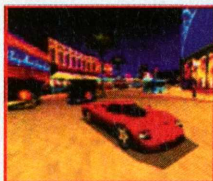

NEWMAN / HAAS RACING

Challenge e pistas bônus

No menu principal, segure L1+R1 por aproximadamente 1 segundo. Então aperte: ←, → (sete vezes) e ← (quinze vezes) para habilitar todos o Challenge e mais 4 pistas bônus.



Corra com o ônibus de dois andares

No menu principal, segure L1+R1 por aproximadamente 1 segundo. Então aper-



te: ← (três vezes), → (quinze vezes), ← (três vezes), → (onze vezes), ← (quatorze vezes), → (quinze vezes), ← (vinte e cinco vezes). Se o código entrou corretamente, um som de batida confirmará a dica.



Pista bônus

Vença o campeonato com Scott Pruett para habilitar duas pistas extras.

N GAUGE WORLD TRAIN SIMULATION

Rota bônus

Para habilitar uma rota bônus, termine em primeiro lugar em duas rotas no modo Time Attack.

NHL 2001

O jogador "The Dude"

Entre na tela de criar jogadores e coloque **Bruce Willis** como nome. O comentarista vai se referir ao seu jogador como "The Dude".

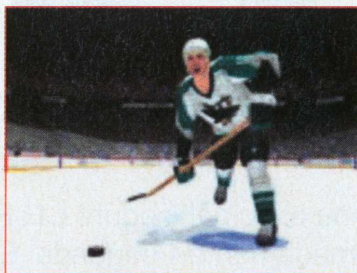

O jogador "The Hammer"

Entre na tela de criação de jogadores e coloque **Hammer** como o primeiro nome. O comentarista vai se referir a este jogador como "The Hammer".

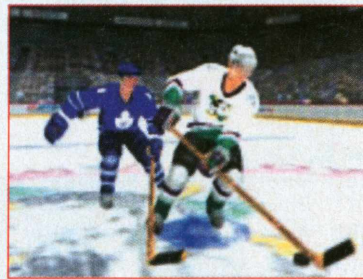

Jersey número 99

Entre na tela de criação de jogadores e coloque como nome **Wayne Gretzky**. Salve seu progresso sem editar os atributos do jogador. Então selecione Edit Player, mude o nome do jogador e modifique como quiser os atributos.



Super rápido

Entre na tela de criação de jogadores e coloque como nome **Peter Forsberg** ou **Jaromir Jagr**. Responda "Yes" para usar suas estatísticas e ajuste-as como quiser.





Super defesa

Entre na tela de criação de jogadores e coloque como nome **Sandis Ozolinsh** ou **Chris Pronger**. Responda "Yes" para manter seus atributos e ajuste-os como quiser. Volte para a tela principal e mude seu nome como quiser, mas não mude mais nada.



Super goleiro

Entre no modo de criação de jogadores e coloque como nome **Patrick Roy**, **Dominik Hasek** ou **Ed Belfour**. Responda "Yes" para usar suas estatísticas e ajuste-as como quiser. Volte para a tela anterior e mude o nome se quiser.

NO ONE CAN STOP MR. DOMINO

Personagens secretos

Para habilitar o personagem Bruce, termine o jogo com Mr. ou Mrs. Domino. Para habilitar o personagem Pierre, você tem que alcançar uma pontuação que o jogo considera melhor (no caso o "Town") em todas as seis fases. Para



habilitar o personagem Alien Domino, você tem que alcançar uma pontuação que o jogo considera o melhor dos U.S. em todas as seis fases.



NOTA: Suas posições só aparecem depois que terminar um nível. As posições, do menor para o maior, seguem assim: Town, City, Count, Country, U.S., World, Earth, universe.

ONE

Todas as armas

Para usar qualquer arma do arsenal, entre com a password **Maxpower**.

Debug Mode

Para acessar o Debug Mode, primeiro entre na tela de password com **HEYBUDDY**. Um novo menu aparece, permitindo selecionar qualquer fase, área, invencibilidade e habilitar todas as armas.

God Mode

Entre com **DIEFOOLS** como uma password.





Seleção de fase

Para começar em qualquer fase, entre com a password **Hevyfeet**.

Sem "Pause"

Vá para a tela de password e digite **thepress**. Então, enquanto estiver jogando, aperte o Pause (o botão que para o jogo) que não será mais usado.

Passwords

Fase	Password
2	DIYGIXRA
3	KCSVJTJB
4	RWLKLPBC
5	YQFZMLTC
6	FLZNOHLD

ONE ON ONE

Abrir Omake Mode

Termine o jogo com um personagem para conseguir três imagens dele. Uma das imagens aparece no final do jogo e as outras duas são esboços.

Jogue como King

Termine o jogo com todos os personagens, incluindo Mash e Oscar.

Jogue como Mash

Termine o jogo com qualquer personagem de forma a se encontrar com Mash e você poderá jogar com ele.

Jogue como Oscar

Termine o jogo com qualquer personagem de forma a se encontrar com Oscar e você poderá jogar com ele.

PARASITE EVE



Chocobo Cameo

Depois de ter visitado o museu pela primeira vez, volte para a tela de mapa. Enquanto a visão do helicóptero anda pelo prédio, olhe no banner.

Vença Chrysler Building

Ao invés de usar a Parasite Energy Liberate, tente usar o Energi Shot. Sim é uma magia antiga, mas se o seu nível estiver alto, vai causar muitos danos!

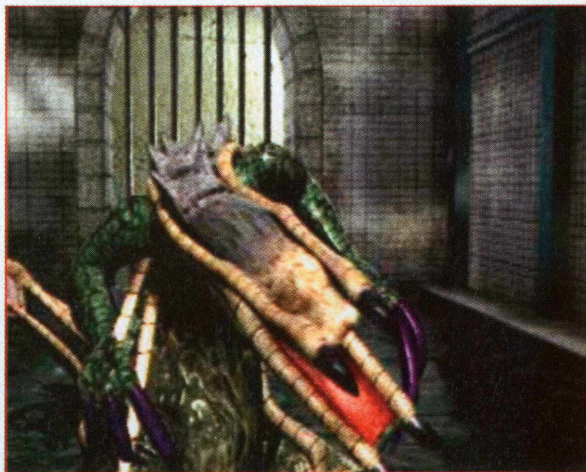



Medicine de graça

No Dia 3: Selection, depois da batalha no NYPD 17th Districtm, onde Torres morre. Visite sempre a sala de armas e procure no baú na direita superior. Sempre haverá 2 Medicine ou 3 a sua espera.

Pegue 60 pentes de bala

No primeiro nível, depois de vencer Eve no Opera Stage, vá atrás do palco e vai encontrar um buraco. Se ouvir cuidadosamente no buraco vai ouvir sirenes. Saia do local e fale com o guarda mais a direita para mais balas. Ele lhe dará 60 pentes.

Balas infinitas

No NYPD desça as escadas e entre na porta à esquerda. Você vai encontrar balas dentro de uma caixa, pegue-as e

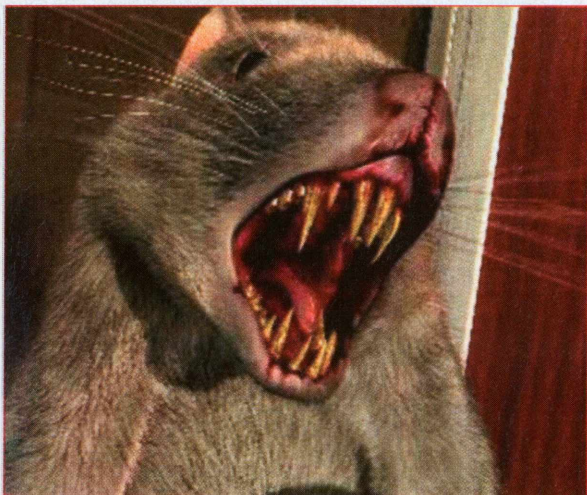

volte para o mapa de New York. Agora volte para a sala para mais balas. Repita quantas vezes quiser.

Muitos Trading Cards

Quando estiver no hopital, antes de ir para

o 13º andar, procure pela enfermeira que está procurando por mais pessoas machucadas. Agora vá para o topo da sala, com o gabinete caído, olhe atrás



dele para encontrar muitos Trading Cards.

Mais BP

Para receber mais BP, complete o dia sem gravar.

Tool Kit Normal e Super

Quando estiver no jogo EX, pegue o máximo de Rare Trading Cards possível. Se pedir para Wayne mostrar a sua



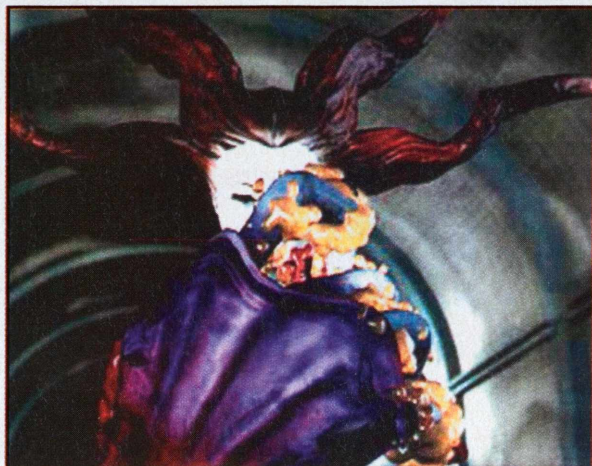

coleção ele vai dar um Kit. Então se perguntar a Wayne sobre sua coleção depois de ter pego dele uns 12 Trading Cards ele lhe dará um Tool Kit. Se você der a ele 14 ou mais Rare Trading Cards ele lhe dará um Super Tool Kit. Que é uma quantidade infinita de Super Tools.

Recupere rapidamente o PE

Para recarregar rapidamente, apenas mude a armadura na batlha e a coloque novamente e irá voltar para a velocidade normal.

Áreas secretas

Área Secreta 1: (Dia 1) A primeira área



- secreta são os esgotos da Opera House.
- Para chegar lá, vá ao baú depois vá para à direita inferior e vai chegar em um lugar com três baús.
- **Área Secreta 2:** (DIA 5) A Segunda é em China Town. Apenas vá ao telefone e depois para à direita.
- Cheque os potes na parede para alguns itens.

Arma secreta no museu

- Depois de desativar o alarme, vá para à direita e vai encontrar um elevador que vai apenas até o 4º andar e neste andar, vai



- encontrar uma sala secreta com uma caixa nela.

O final real

- Depois de vencer vai ser perguntado se quer gravar. Faça isso e coloque o CD 1 novamente e comece o jogo EX. Agora você vai ver o Chrysler Bulding no mapa de Manhatttan. Entre nele e suba até o topo para ver o verdadeiro inimigo e final.

Pegando a Ultimate Gun

- Há duas Ultimate Guns em Parasite Eve.
- A primeira pode ser pega enquanto vai

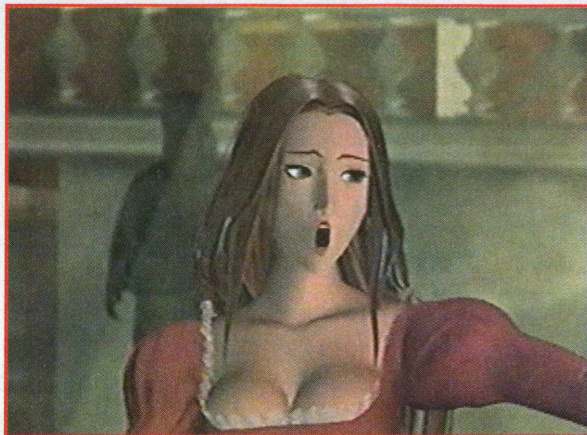

pelelo jogo normal e a outra está apenas disponível no modo EX. Aqui vão os passos para pegar estas armas poderosas:

1) Você deve pegar o "rifle" G3A3, o M870, a PPK Pistol e a M9rev2 ou o M800.

O G3A3 pode ser encontrado no hospital, o M870 pode ser encontrado nos esgotos de China Town, o PPK é encontrado na entrada do armazém e o M8000 ou M9rev2 no museu.

2) Use suas ferramentas e use a G3A3 como a sua arma primária.

1) Agora selecione a



**Locação - Venda - Assist. Técnica
Jogos - Aparelhos - Acessórios**

**Realização de torneios e
vendas de Magic e Pokémon**

**Consulte nossos preços
Despachamos via sedex**

Rua João Pessoa, 118 CEP 18130-000
São Roque - SP Tel: (0**11) 7992-1617



**VIRTUAL
GAME & VIDEO**
Compra/ Venda

- ★ Grande variedade em games e acessórios para todos os sistemas.
 - ★ Novos ou usados, aqui é o lugar!
 - ★ Solicite listagem gratuitamente.
 - ★ Despachamos para todo o Brasil. Temos raridades.
- Nessa você pode confiar - Tudo com garantia



Compre pela Internet com conforto e segurança

10 ANOS DE GAMES

www.uaishopping.com.br/loctel

Playstation 2, Dreamcast, Playstation, Nintendo 64, Super NES, Game Boy e Acessórios

- Rua Barão do Campo Místico 250 - Centro - Poços de Caldas - MG
Fone: (0**35) 721 7035
- Rua Mário de Paiva, 539 Vl. Nova - Poços de Caldas - MG
Fone: (0**35) 721 7035
- Rua Pedro de Toledo, 159 - Centro - Caconde - SP
- Rua Treze de Maio, 603 Centro São Jorge do Rio Pardo - SP

Visite nosso site: www.loctel.com.br

e-mail: loctel@loctel.com.br



**VENDAS E LOCAÇÕES
SALÃO DE JOGOS**

**THE KING OF FIGHTERS
2000
MARVEL vs CAPCOM
E MAIS...**

**SUPER NINTENDO
PLAYSTATION
NINTENDO 64
DREAMCAST
PLAYSTATION 2**

**REVISTAS
ESPECIALIZADAS
EM GAMES**

Rua William Waddel, 06
1º andar - Centro - Jandira - SP
Tel: (11) 7929 - 2451/ 9341 - 5823

REAL games

TEMOS LINHA COMPLETA DE JOGOS E ACESSÓRIOS PARA PLAYSTATION, GAMEBOY, NINTENDO 64 E DREAMCAST

Canhao original para Playstation **160,00**

Gameboy Color **215,00**

Sega Dreamcast com 5 CD's **645,00**

Controle original naki para Nintendo 64 **37,00**

Despachamos para todo o Brasil

TEL: (0**68) 223-3021/ 9987-3655



Shotgun e selecione a opção Burst e a coloque com o rifle.

2) Pegue a opção First Strike da PPKs e coloque com o rifle.

3) Depois pegue o Double Command das duas pistolas.

Estas opções combinadas resultam em uma arma muito poderosa que pode acabar com Eve sem muito esforço. Não coloque ataques especiais como congelamento ou ácido, pois alguns inimigos são fortes contra estes componentes e também não coloque nada de 2x, 5x ou etc, porque o dano da arma é dividido pelo número de tiros.

Ultimate Weapon

Se der 300 pedaços de lixo para Wayne ele vai construir uma arma de destruição em massa. Escolha o Rifle. Esta é a melhor arma do jogo. Tem um ataque de 150+ e um alcance de 185.

Eventualmente vai querer colocar as seguintes habilidades especiais:

Command +2 ou +3

Burst

First Strike,

Critical Attack Up,

Acid —

Tranquilizer —

Cyanide —

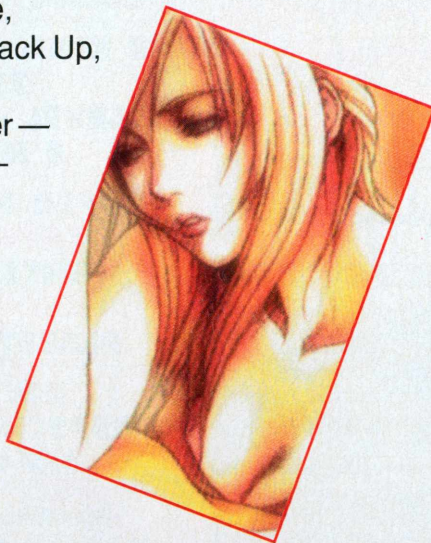

PARASITE EVE II



Conseguindo ranking A e S

Se você não conseguiu um ranking A ou S no jogo é porque não conseguiu o número de experiência necessário. Para alcançar esta meta, você deve jogar em outros modos como Replay Mode, Bounty Mode, Scavenger Mode e Nightmare Mode para conseguir o número desejado. Aqui vai uma lista do número de experiência e suas vantagens:

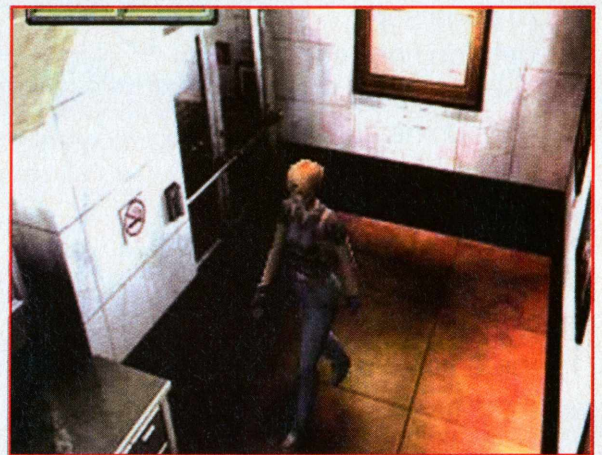

Exp. Points	Ranking
400,001+	S
200,001- 400,001	A
75,001 - 200,000	B
72,001 - 75,000	C
69,001 - 72,000	D
66,001 - 69,000	E
62,001 - 66,000	F
57,001 - 62,001	G

ANIME MIX

TODAS AS NUANÇAS DA ANIMAÇÃO JAPONESA E MANGÁ



Código: R-AMIX 01

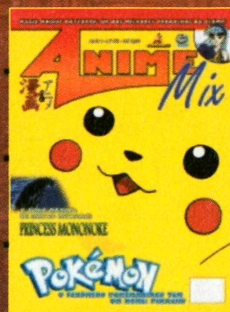

Código: R-AMIX 02

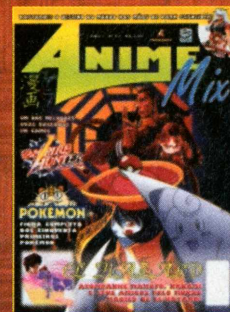

Código: R-AMIX 03

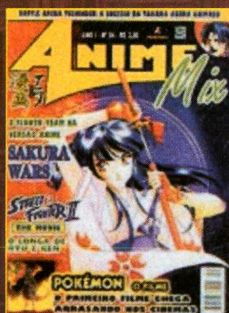

Código: R-AMIX 04



Código: R-AMIX 05



Código: R-AMIX 06



Código: R-AMIX 07

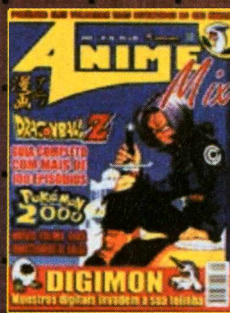

Código: R-AMIX 08

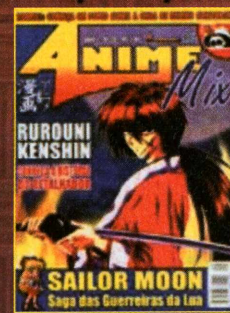

Código: R-AMIX 09

CUIDADO QUE ESTA ONDA PEGA!!!

Mande **CHEQUE NOMINAL**, **CHEQUE CORREIO** ou **VALE POSTAL** para EDITORA ESCALA LTDA, Caixa Postal 16.381 – CEP: 02599-970 – São Paulo/SP. Você receberá em sua casa, sem nenhuma outra despesa, em até 30 dias. Não é necessário recortar sua revista, basta mandar cópia ou xerox deste cupom. **OBSERVAÇÃO IMPORTANTE:** Os leitores que fizerem opção pela compra através de VALE POSTAL, favor preencher também a última linha do mesmo com os códigos das revistas. **MAIORES INFORMAÇÕES LIGUE (0**11) 266-3166**
ATENÇÃO: 30% de desconto para pedidos acima de 10 (dez) exemplares (não precisa ser necessariamente da mesma edição).

Cód.: R-AMIX 01 - Cada R\$ 3,90 ()	Cód.: R-AMIX 02 - Cada R\$ 3,90 ()	Cód.: R-AMIX 03 - Cada R\$ 3,90 ()
Cód.: R-AMIX 04 - Cada R\$ 3,90 ()	Cód.: R-AMIX 05 - Cada R\$ 3,90 ()	Cód.: R-AMIX 06 - Cada R\$ 3,99 ()
Cód.: R-AMIX 07 - Cada R\$ 3,99 ()	Cód.: R-AMIX 08 - Cada R\$ 3,99 ()	Cód.: R-AMIX 09 - Cada R\$ 3,90 ()



51,001 - 57,000	H
44,001 - 51,000	I
16,001 - 44,000	J
14,511 - 16,000	K
14,510 ou menos	L

Ranking bônus

Você vai receber 1, 2 ou até 3 rankings extras se completar certos modos. Aqui vai uma lista:

Modo de jogo	R. Bônus
Complete Bounty Mode	+ 1
Complete Scavenger Mode	+ 2
Complete Nightmare Mode	+ 3

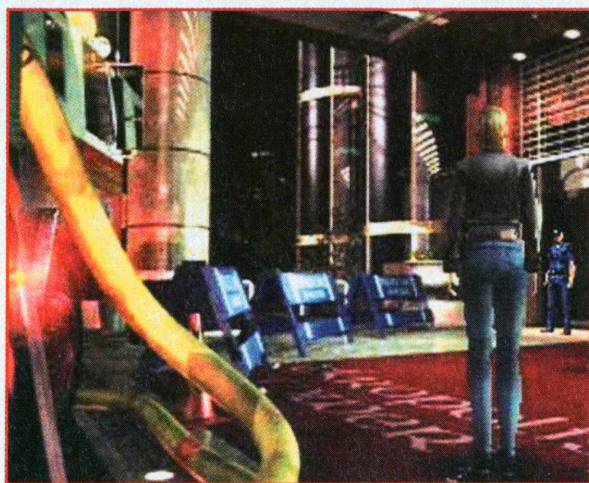

Armas bônus

Hypervelocity: esta arma está disponível apenas no modo Replay. Primeiro você deve estar com o Ranking A. Esta arma é bem pesada e lenta, porém mortal. Você pode comprá-la por 20.000 BP.

Gunblade: a mesma arma de Squall em FFVIII. Usando **R1** para bater e **R2** para atirar, esta arma usa a munição de

Shotgun. Está disponível no modo Replay e poderá comprá-la por 10.000 BP.

Monk Robe: você deve conseguir um total de 14510 no final do jogo (ou pior). Esta armadura está disponível apenas no modo Replay e você poderá comprá-la por 3.000 BP.

PRO PINBALL BIG RACE USA

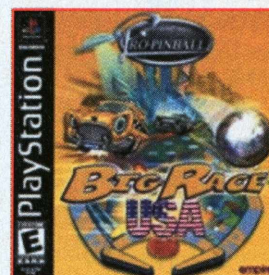

Pegue Passenger Frenzy com 15 bolas

Vá para o Side Show na tela de menu e aperte **O**, **□**, **←** (seis vezes), **Start**.

RAINBOW ISLANDS

Passwords

Coloque os seguintes passwords na tela título enquanto as cores do arco-íris mudam:

- BLRBJSBJ (Fast Shoes permanente)
- RJSBJSBR (D. Rainbows permanente)
- SSSLLRRS (F. Rainbows permanente)
- BJBJSBJS (Dica "A")
- LJLSLBLS (Dica "B")
- LBSJRLJL (Continue depois da ilha 5)



RRLBBS (Comidas escondidas se transformam em sacos de dinheiro)
RRRSBSJ (Faz o mesmo que os dois passwords anteriores)
SRBJSLSB (100 milhões de counter)

R/C STUNT COPTER

Dica1

Para ter mais precisão com o helicóptero, tente usar os botões e o controle digital. Use um dedo em cada alavanca analógica para ter mais precisão ainda.

Dica2

Nem pense em voar nos níveis mais avançados antes mesmo de estar PRO no nível Rookie.



Dica3

Não há vergonha em voar com instrutores ou com bolas grudadas em seu helicóptero, todos vão rir de você, mas vão rir ainda mais se você bater no chão.

RECIPROHEAT 5000

Aviões extras

Jogue no "1P Player" e escolha qualquer trajeto, então use todos os 10 aviões para terminar o mesmo trajeto nº 1. Feito isso você consegue dois aviões novos.

Super Geebee

Escolha Geebee e na tela de loading segure X até o palavra "Good" aparecer.

COMPANY GAMES

O LUGAR CERTO PARA O SEU VÍDEO GAME

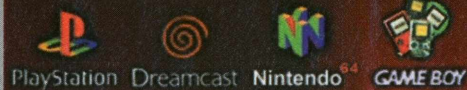

**ASSISTÊNCIA TÉCNICA
ESPECIALIZADA
EM ATÉ 3X**

DESTRAVAMENTO, TRANSCODIFICAÇÃO,
ALINHAMENTO E TROCA DE VISOR ÓTICO

QUALQUER DEFEITO, CONSERTO EM 30 MINUTOS

- COMPRA

(11) 209-0481

- VENDE

Rua Luiz Goma, 220
Guarulhos - SP

- TROCA

(11) 6461-4194

Av. Emilio Ribas, 1498
Guarulhos - SP

Enviamos
Mercadorias
para todo
o Brasil

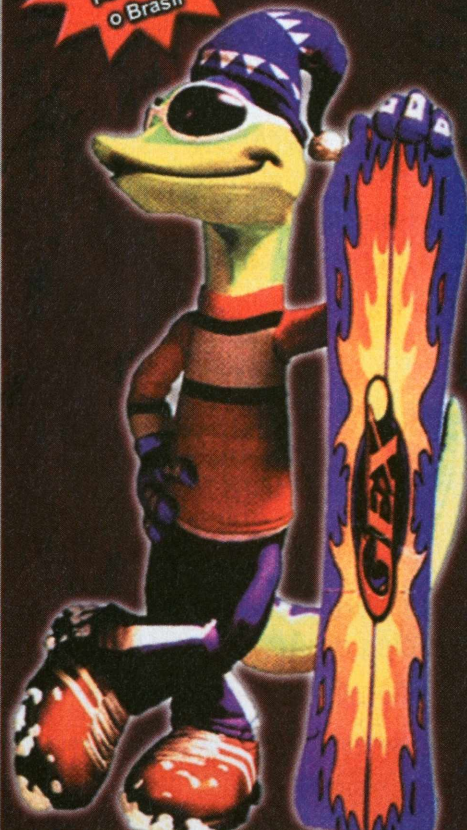



RESIDENT EVIL 3: NEMESIS

Epílogos

Complete o jogo no Hard para habilitar um epílogo. Epílogos são pequenas descrições de todos os personagens da série Resident Evil que fala o que aconteceu com esta pessoa depois de sua aventura. Complete o jogo no Hard 8 vezes para habilitar todos os epílogos.



Roupas adicionais

Depois de pegar a Boutique Key, mais 5 roupas podem ser recebidas vencendo o jogo no Hard. As roupas são: Uniforme de polícia, Dino Crisis, discoteca, uniforme de ciclista e roupa do STARS). A sua graduação final determina as roupas que você

vai habilitar.

Roupas	Graduação
5	A
4	B
3	C
2	D
1	E

Resposta para o computador no Sales Office

Quando chegar lá há um computador que precisa de um código. Para pegar o código, use o controle remoto e assista a

- TV. O nome do produto é o código. Os possíveis nomes são: ADRAVIL, AQUACURE ou SAFSPRIN.

Boutique Key

- Para adquirir este item que abre a porta da botique na Uptown, termine o jogo em menos de 7 horas e com menos de 30 Ink Ribbons.

Derrotando o último Nemesis

- Quando for enfrentá-lo, faça com que ele volte para o canto onde estava com o seu Rocket Launcher e grenades, depois ligue o canhão com as alavancas marcadas 1,2,3. Depois de fazer isso vai receber a opção de acabar com ele ou fugir. Recomendamos que acabe com ele, pois habilita mais segredos no final do jogo.

Design Chronos Gear

- Combine a Gold Gear do puzzle do Clock Goddess com a Silver Gear. A Chrono Gear é usada para ativar os sinos dos relógios. Insira no mecanismo do sino no terceiro andar da Clock Tower.

Shotgun Shells explosivos

- Se misturar 8 Gunpowder B, vai ter experiência o suficiente para criar o Explosive Shotgun Shells. É a melhor munição que pode pegar.

Dicas para derrotar Nemesis no meio do jogo

- Este monstro sempre vai tentar chegar perto de você e socá-lo, no entanto você pode dar alguns tiros nele e depois sair correndo. Continue fazendo isso até ele



cair. Ele vai se levantar até você ver seu sangue púrpuro saindo. Se estiver jogando no Hard não se esqueça do item que ele deixa.



Pegue a Grenade Launcher na Policestation

Se você for na sala de gravação do Police Station e misturar os Gunpowders A e B para receber o C e misturá-lo com o A para conseguir o Grenade Flame Rounds você sempre vai receber o Grenade Launcher na sala do STARS.

Combinando as Herbs

- Azul= Cura envenenamento.
- Verde= Restaura um pouco de energia.
- Vermelha= Não faz nada.
- Verde + verde= Restaura mais do que uma Herb verde.
- Verde + azul= Cura o envenenamento e restaura um pouco de energia.
- Verde + verde + verde= Completa a energia.
- Verde + verde + azul= Cura o envenenamento e restaura completamente a energia.
- Vermelha + verde + azul= Cura envenenamento e restaura um pouco de energia.

Truque do dinheiro infinito

Use este truque para conseguir todos os segredos do jogo The Mercenary. Vá para

- a lata de lixo logo à direita do bar. Suba
- as escadas e vá para à direita. Vá então
- para o norte até chegar a um trevo. Vá
- pela porta e vai chegar a um beco sem
- saída que tem bordas amarelas e
- brancas. Isso pode ser feito com todos os
- mercenários. Há três cachorros aqui. Ate
- os dois cachorros instantaneamente. E
- engane o outro cachorro para as placas
- que estão empilhadas. Suba nelas. Vá até
- a borda e aperte R1 antes dele pular, o
- seu personagem vai pular para trás e
- receber um bônus por se esquivar. Aperte
- R1 mais uma vez para receber mais
- dinheiro. Repita este processo quantas
- vezes quiser. Leva algum tempo mas com
- certeza vale a pena.

Diário de Jill

- Pegue todas as 30 notas e livros do jogo
- para substituir o primeiro livro pelo diário
- de Jill.

Dica da Grenade Launcher

- Com isto você pode colocar mais de 6
- pentes em sua Grenade Launcher. Você
- deve ter 6 pentes em sua Grenade
- Launcher e 138 na Item Box, combine a
- munição da Grenade Launcher com a
- munição de fogo nela e as 6 munições
- deverão estar na Item Box e as 138 em
- sua arma.

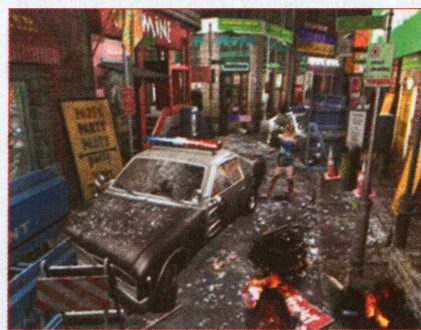



ROGUE TRIP: VACATION 2012

Ative a maioria dos códigos

Para ativar todos os códigos, exceto um, segure **R1+R2+L1** e aperte **↑, ↓, ←, →** durante o jogo.



Exploda a Terra

Quando você estiver na fase Area 51, encontre as bombas de controle remoto. Vá para o canto de onde você vê uma batira aérea e jogue as bomba de controle remoto atrás do mesmo, mas não detone. Pegue o "teletransporte" para a Lua e detone a bomba. Haverá uma grande explosão. Fragmentos da Terra baterão na lua e destruirá tudo e você ficará flutuando pelo espaço, sendo forçado a recomeçar o jogo. Quando você começa uma nova partida, automaticamente terá um modo "Deus" habilitado.

Itens bônus na Área 51

Procure pela luz na Área 51. Quando aparecer "420", vá para o raio de luz. Seu carro será iluminado e levado para uma fase de gratificação com muitos power-ups e armas.



Boss Battle - Big Daddy

Vá para a tela de password e entre com:
□, ▲, ○, ○, R2, R2.

Boss Battle 1

Vá para a tela de password e entre com:
○, R2, R1, □, L1, R2.

Boss Battle 2

Vá para a tela de password e entre com:
○, ○, L2, L1, ▲, ▲.

Escolha sua trilha sonora

Para mudar a música, pause o jogo, retire o CD e ponha seu CD de música favorito. Você só precisa recolocar o Cd de jogo quando for para uma fase nova.

Itens em dobro

Para mais power-ups, vá para a tela de





password e entre com: **L1, L2, O, L1, R1, □**.

Duque Nukem: Time do Kill - o filme

Para ver um "filme" especial, vá para a tela de Options, escolha password e entre com: **□, □, O, O, ▲, ▲**.

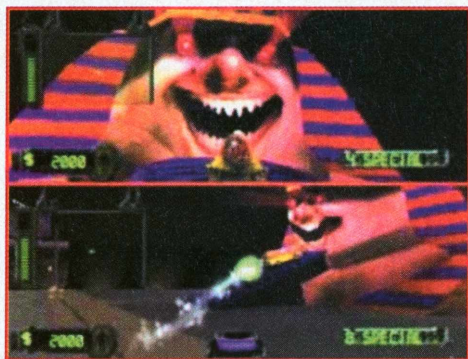

"Enable Cheats"

Segure **L1+R1+R2+Select** quando você começar uma fase.

Armor extra

Vá para a tela de Options, escolha password e entre com: **R1, ▲, R1, ▲, L1, □**.

Fase "Funtopia"

Para acessar esta fase, vá para a tela de Options, escolha password e entre com: **X, O, L2, X, □, L1**.

Fase "Gulch"

Para acessar esta fase, vá para a tela de Options, escolha password e entre com: **X, □, O, L1, L2, □**.

"Hornets Nest"

Depois de entrar com a dica "Enable

Cheats", troque a arma Stinger e segure **▲+L2+L1+R1+←**.

Pulos infinitos

Vá para a tela de Options, escolha password e entre com: **O, □, R2, X, ▲, R2**.

Turbo infinito

Depois de entrar com a dica "Enable Cheats", segure **L1+R1**, então aperte: **↑, ↓, ←, →**.

Jogue com Big Daddy

Vá para a tela de Options, escolha password e entre com: **▲, □, R2, X, ▲, R2**.

Jogue com Goliath

Vá para a tela de Options, escolha password e entre com: **▲, L1, R1, X, L2, L2**.



Jogue com Nightshade

Vá para a tela de Options, escolha password e entre com: **R1, R2, L1, L1, X, O**.

Jogue com um helicóptero

Vá para a tela de Options, escolha



password e entre com: **L1, ▲, R2, ▲, ▲, R1.**

Jogue com com um alienígena

Vá para a tela de Options, escolha password e entre com: **R1, □, X, □, L2, O.**

Armas ilimitadas

Segure **R1+R2** e aperte **↑, ↓, ←, →** durante o jogo.

Melhorar suas armas

Segure **R1+R2** e aperte **↓** durante o jogo.



ROSCOE MCQUEEN

Level passwords

Fluffy
Sweaty
Hotrod
Grease
Bigend
Smelly
Wide tv
Pillow
Tricep



- Motion
- Hiphop
- Kennel
- Splash

- Quando estiver no salão, vá para o Options, selecione passwords e entre com **Sweaty** para ir até a Laundry 3 e **Hotrod** para ir até o Auto 1. Para ir para a última fase, entre com **SPLASH** na tela de passwords.

RPG MAKER

Mais Criaturas

- Na tela de menu aperte **R1, L1, ▲, O** e **Start**.

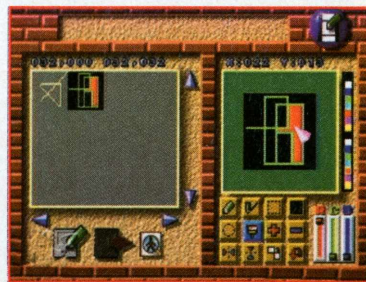

Shark Action

NÚMEROS ATRASADOS

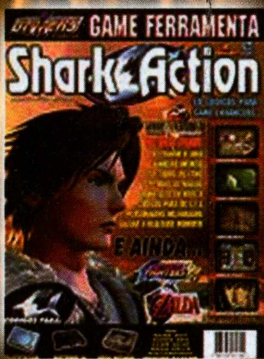

Cód: R-GE 32
R\$ 3,50

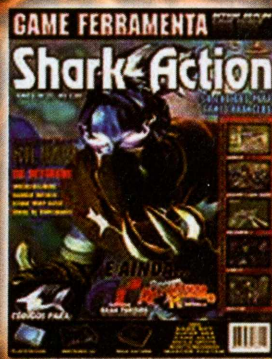

Cód: R-GFSA 01
R\$ 3,50



Cód: R-GFSA 02
R\$ 3,50

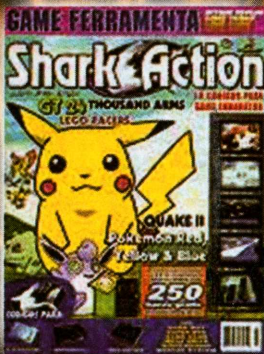

Cód: R-GFSA 03
R\$ 3,50

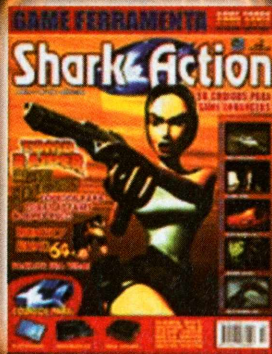

Cód: R-GFSA 04
R\$ 3,50



Cód: R-GFSA 05
R\$ 3,50

COMPLETE SUA COLEÇÃO

ASSINALE ABAIXO AS REFERÊNCIAS QUE DESEJA RECEBER.

- Cód: R-GE 32 - R\$ 3,50 ()
Cód: R-GFSA 01 - R\$ 3,50 ()
Cód: R-GFSA 02 - R\$ 3,50 ()
Cód: R-GFSA 03 - R\$ 3,50 ()
Cód: R-GFSA 04 - R\$ 3,50 ()
Cód: R-GFSA 05 - R\$ 3,50 ()

Mande **CHEQUE NOMINAL**, **CHEQUE CORREIO** ou **VALE POSTAL**, para EDITORA ESCALA LTDA, Caixa Postal 16.381 – CEP.: 02599-970 – São Paulo/SP. Você receberá em sua casa, sem nenhuma outra despesa, em até 30 dias. Não é necessário recortar sua revista, basta mandar cópia ou xerox deste cupom. **OBSERVAÇÃO IMPORTANTE:** Os leitores que fizerem opção pela compra através de **VALE POSTAL**, favor preencher também a última linha do mesmo com os códigos das revistas. **MAIORES INFORMAÇÕES LIGUE (0**11) 266-3166. ATENÇÃO:** 30% de desconto para pedidos acima de 10 (dez) exemplares (não precisa ser necessariamente da mesma edição).



RUROUNI KENSHIN: ISHIN GEKITOUHEN

Jogue com Kaoru

Termine o jogo no Story Mode e no Vs. Computer Mode e você poderá escolher Kaoru como um personagem.



Jogue com Saito Hajime

Termine o jogo no Hard, para pegar Saito Hajime, veja o filme inteiro e muito mais. Tudo fica mais fácil se usar o truque com a Zanbato Sword.

RUSH DOWN

Habilite todas as pistas

Para ter todas as pistas no Arcade Mode, aperte: ↑ (duas vezes), ↓ (duas vezes), ←, →, ←, →, ▲, ○, ▲, ○ no menu principal.



RUGRATS: THE SEARCH FOR REPTAR

Os 42 segreods

Se você colocar o CD do game num PC e acessá-lo nas pastas de arquivos data\hints, você encontrará 42 arquivos contendo cheats, dicas e manhas.

Mais facilidade no minigolf

Enquanto puser o cursor no minigolf, mantenha o botão de de andar pressionado e a linha de direção se moverá lentamente facilitando direcionar.



Pulando escada abaixo

Enquanto estiver na casa, chegue ao topo da escada e mantenha-se alinhado para a descida. Agora você pode saltar todos os degraus mesmo com Tommy machucado.

Jogar no Playground Equipment

Vá para o jogo Grandpas Teeth (médio), se você apertar o ○ perto do equipamento do playground, verá uma cena curta do Rugrats brincando com o equipamento.



Tocando piano

Vá para a sala de estar e lá você encontra um piano roxo e pequeno. Na frente, encontre vejas as chaves e aperte **O**.

Brinque com Spike

Jogue a bolinha, osso ou a vareta para seu cachorro Spike ir pegar.

Nível secreto

Consiga 13 ou mais barras Reptar e você ganhará um nível secreto, onde você é Reptar, depois que terminar.

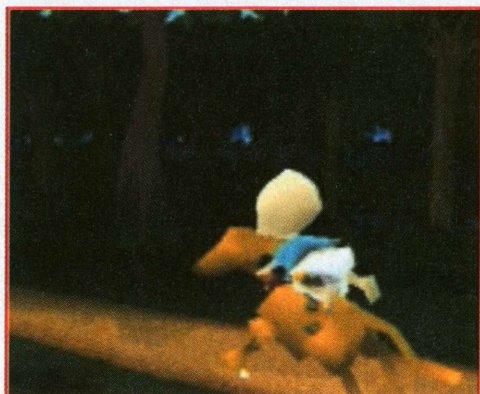

Barras secretas de Reptar

A- Vá para o porão e olhe do lado direito do computador.

B- Ao jogar no buraco 8, na Ice Cream Mountain, passe para o outro lado da pirâmide. Siga pela entrada e explore ao longo da pirâmide para encontrar barras de Reptar, além de achar a múmia do Mr. Friend.

C- Entre por trás do corredor e olhe atrás da casinha de cachorro do Spike.

D- Entre no quarto de Stu e Didi e verifique o armário (olhe no lado

esquerdo).

E- Olhe atrás do sofá no quarto da família no andar superior.

F- Vá atrás do berço no quarto de Tommy.

G- Olhe atrás do lixo na cozinha.



O atalho na "Incident, Isle 7"

Em Incident, Isle 7, quando você vai onde estão as plantas, note que haverá três balões amarrados juntos. Encoste neles e aperte **O**, isso levará você para metade do caminho.

RUNABOUT 2

Todos os carros

Na tela de seleção de carros, segure **R2** e aperte **O**, **□**, **X**, **▲**, **R1**.





SPAWN: THE ETERNAL

Cheat Codes

Entre com estes códigos com o jogo estiver pausado.

• **Invisibilidade:** segure L1+R1 e aperte □, □, ○, ○, ▲, X.

• **Invencibilidade:** segure L1+R1 e aperte ▲, ▲, X, X, □, ○.



• **Power-Ups:** segure L2+R2 e aperte ▲, ○, □, X, ▲, X.

• **Inventário completo:** segure L2+R2 e aperte X, □, ○, □, X, ▲, X.

Ataques mágicos

Não deixe sua carga de magia muito baixa ou poderá morrer facilmente.

Confira os comandos:

• **FireBall:** ←, ←, ↓, ↓, X

• **Magical Blast:** ←, →, □

• **Hell Gauntlet:** ←, →, ▲

• **Ice Blast:** →, →, ↓, ↓, ○

Refil de energia

Para encher sua energia, enquanto estiver jogando aperte L1+L2. **Obs.:** Isso

funciona apenas um certo número de vezes.



Ataques especiais

• **Right Cross:** →, →, ▲

• **Elbow Smash:** →, →, □

• **Right Power Kick:** →, →, ○

• **Left Power Kick:** →, →, X

• **Cape/Chain Attack Right:** ←↙↓↘→+ ○

• **Cape/Chain Attack Left:** ←↙↓↘→+□

• **Arm Rip:** →↘↓↙←+X

SPORTS CAR GT

10 carros

Para 10 carros adicionais, aperte simultaneamente □, X, ▲ e Start.

Todos os carros

Para habilitar todos os carros, aperte ↑, ← (duas vezes), →, ↓, →, L1, □ na tela título. **Nota:** Este truque dá mais dinheiro ao jogador.

Dinheiro fácil

Nas corridas de 2ª classe, vá para



esquerda até ver um Saleen Mustang rosa e prateado. Compre-o por \$30,000 e poderá vendê-lo por \$55,000. Faça isso até ter q quantia desejada.

Habilite Season Races

Aperte ↓ (duas vezes), ←, →, ↑, ←, ○, R2.



SUPERCROSS 2000

Tela de "Cheat"

Aperte R1 na tela "Select Event".

Visões adicionais

Entre com M0R3C4MS na tela de Cheat.

Todos os pilotos bloqueiam o caminho

Entre com BLOCKM3 na tela de Cheat.

Motos grandes

Entre com B1GB1K3S na tela de Cheat.

Spray grandes

Entre com B1GSPR4Y na tela de Cheat.

Cancele o Track Reset

Entre com N00FFTR4CK na tela de Cheat.

Cancele o Track Skip

Entre com SK1PP1NG0K na tela de Cheat.

Truques de estilo livre

Adquira um pouco de ar, então segure Círculo e imprensa d-acolchoam na direção indicada para executar a sensação correspondente.



Manobras radicais

Pule bem alto, então segure ○ e faça os ponha nas direções indicadas para fazer os seguinte truques:

Truque

- Banzai
- Bar Hop
- Can Can
- Cliff Hanger
- Cordova
- Heel Clicker

Comando

- ←→
- ↑←→
- ↓→
- →↓←
- ←↑→
- ↓←



- Nac Nac ←
- No Footer ↓
- No Hander ↑
- Nothing →↑←
- Pancake Whip →
- Rear Fender Grab ↑↓
- Saran Wrap ↑→↓
- Side Heel Click →←
- Super Fender Grab ↑←↓
- Superman ←↓→
- Vertical Fender Grab ↓↑

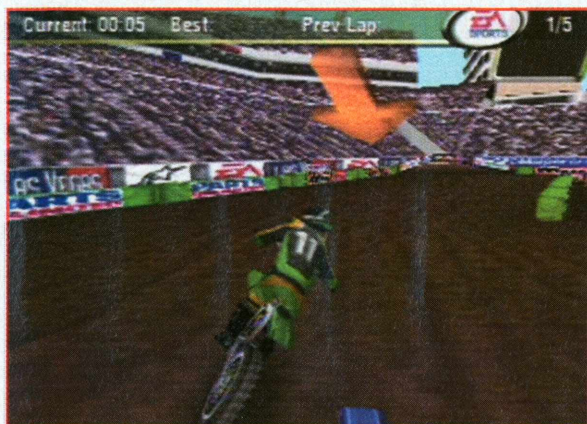

Pilotos gigantes

Entre com **G14NTS** na tela de Cheat.

Piloto sem cabeça

Entre com **H34DL3SS** na tela de Cheat.

Motos que pulam

Entre com **H0P** na tela de Cheat (aperte L1 para pular).

Gravidade de Júpter

Entre com **JVP1T3R** na tela de Cheat.

Gravidade de Marte

Entre com **M4RS** na tela de Cheat.

Gravidade de Mercúrio

Entre com **M3RCVRY** na tela de Cheat.

Gravidade da Lua

Entre com **MOON** na tela de Cheat.

Gravidade da Netuno

Entre com **N3PTVN3** na tela de Cheat.

Gravidade de Plutão

Entre com **PLVT0** na tela de Cheat.

Gravidade de Saturno

Entre com **S4TVRN** na tela de Cheat.



Gravidade de Urânio

Entre com **VR4NVS** na tela de Cheat.

Gravidade de Vênus

Entre com **V3NVS** na tela de Cheat.

Sem batidas

Entre com **N0CR4SH** na tela de Cheat.

Sem piloto

Entre com **N0R1D3RS** na tela de Cheat.



STAR TREK INVASION



Cheat Mode

Na tela de seleção de missões, aperte: ↑, ←, ↓, →, ↑, →, ↓, ←, ↑, **L1+R1**, **L2+R2**. Se fizer corretamente a tela vai piscar. Todas as missões estarão disponíveis e quando o jogo estiver pausado, uma opção chamada Cheat Screen deverá aparecer.

Veja os créditos

Na tela de explicação da missão, aperte: ←, →, ↑, ↓ (faça a seqüência cinco vezes).

Missão secreta 1A

Complete a missão 1 em menos de 5 minutos, 2 segundos, com mais de 40% de precisão.

Missão secreta 4A

Complete a missão 4 em menos de 6 minutos, 44 segundos, com mais de 40% de precisão.

Missão secreta 5A

Destrua metade da terra de "arar energia" e use o seu Tractor Beam na segunda metade na missão 5.

Missão secreta 5B

Procure por informações na unidade entre os asteroides, perto da lançadeira quebrada na missão 5, e use o Tractor Beam.

SYDNEY 2000

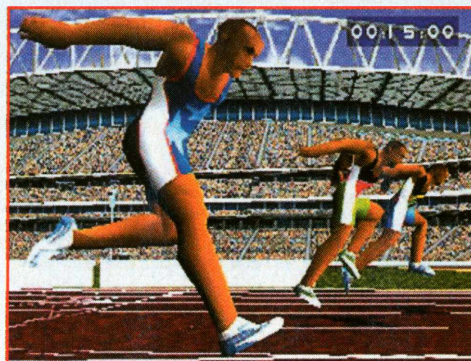

Medalhas de Ouro

No menu principal, aperte: ○, X, ▲, □.

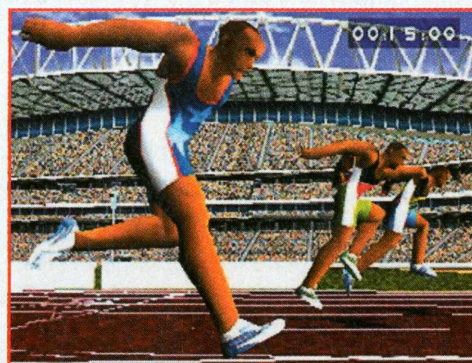



Primeiro em todos os eventos

No menu principal, aperte: ▲, □, ○, □, X.

Ouro no evento Javelin

Na tela de seleção de eventos, aperte: ○, □, X (duas vezes).

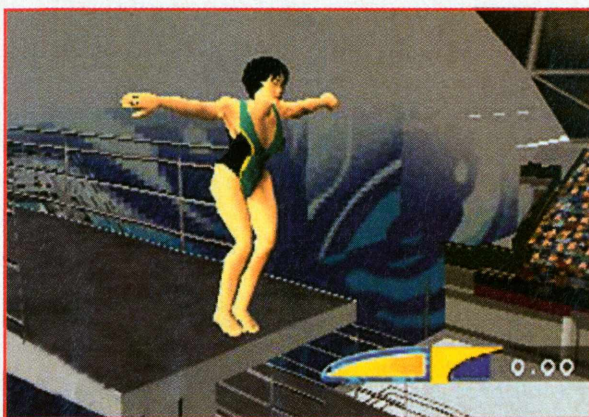

Ouro no evento Sprint

Na tela de seleção de eventos, aperte: X (três vezes), ○, X (três vezes).

STREET SK8ER 2

Todos os cursos

Na tela "Press Start Button", pressione ←, →, ←, →, ○ (duas vezes), R1, □. **Nota:** Também pode ser feito no menu principal.

Todas as boards

Na tela "Press Start Button", pressione ○ (duas vezes), □, ○, □ (duas vezes), ○, R1. **Nota:** Também pode ser feito no menu principal.

Todos os personagens

Na tela "Press Start Button", pressione →



(duas vezes), ○ (duas vezes), L2, □, →, R2. **Nota:** Também pode ser feito no menu principal.

Máximo nível de atributos/truques

Na tela "Press Start Button", pressione L1, □, ← (duas vezes), R2, ←, R1, ←. **Nota:** Também pode ser feito no menu principal.

Ver seqüências de FMV

Na tela "Press Start Button", pressione R2 (duas vezes), L1, L2, L1, R1 (três vezes) para habilitar uma opção "Movie" no menu principal. **Nota:** Também pode ser feito no menu principal.

Versões alternativas

Segure L1, L2, R1, ou R2 e selecione a opção "Skate" na tela de seleção de skater.

Game music

Toque da faixa dois em diante do CD num CD player para ouvir músicas do game.



STRIDER 2

Nota: este jogo também é chamado Strider Hiryu 1 And 2.

Cheat Mode (Strider 1)

Complete o game uma vez para habilitar as opções "Player Set-Up" e "Stage Select" no menu de opções. "Player Set-Up" permite que você selecione a cor da roupa, o número de energy bars e a habilidade para power up permanente para sua Cipher.

Habilitar Strider Hien em Strider 2

Complete o game uma vez para habilitar Strider Hien.

Habilitar turbo infinito em Strider 2

Complete o game com Strider Hien para habilitar a opção "Infinite Boost" no menu de opções.

Habilitar Stage 00

Complete ambos os games, Strider 1 e Strider 2, para habilitar o Stage 00 em Strider 2.



STRIKER PRO 2000



Estádios bônus

No menu principal faça: ←, ←, ↑, O, O, ▲.

Bird Mode

Pause o jogo e aperte ↑, ▲, ←, □, →, O, X, X na tela de Cheat.

Características extras

Pause o jogo e aperte ←, ↑, ←, ↑, ←, ↑ e X na tela de Cheat.

SUIKODEN

Nota: este jogo também é conhecido como Genso Suikoden.

Recarregue os itens

Coloque itens como medicine no lugar onde tenha apenas uma carga restando. Depois quando os itens estiverem retirados eles estarão recarregados.





Dinheiro infinito

Vá para Rockland e fale com Marc. Aposte 100 e veja aonde a moeda está. Faça isso algumas vezes, e veja o posicionamento da moeda. Saia do jogo e aposte 10.000 com Marc. A moeda vai aparecer na mesma ordem de antes. Repita este procedimento para construir sua riqueza. A moeda sempre estará no mesmo lugar contanto que você só aposte uma vez por visita, ou deixe cidade.

Dinheiro infinito (versão japonesa)

Vá para Rockland, fale com a velhinha do jogo de moeda e aposte 100. Então, escolha qualquer xícara. Se você perder, deixe o jogo, então fale novamente com ela. Aposte 10.000 e escolha a xícara que escondeu a moeda no jogo anterior. Você ganhará o jogo. Saia, fale novamente com a mulher, aposte outros 10.000 e escolha a mesma xícara. Repita este procedimento para construir sua riqueza. A moeda sempre estará na mesma xícara contanto que você só aposte uma vez por visita, ou deixe cidade.

SWAGMAN

Swags infinitas

Quando estiver jogando, segure L1 e aperte: ↑, ↑, X. Você pode ter que pausar o jogo (a dica é um pouco difícil de entrar na primeira).



Invencibilidade

Quando estiver jogando, pause o jogo e aperte: ○, □, X, □, ○, □, ○, □, ▲, □, ○, ▲, ○, □, ▲, □. A alavra "Paused" aparecerá em vermelho.



Seleção de fase

Na tela título, aperte: □, □, ↓, ↓.

T'AI FU: WRATH OF THE TIGER

Game Player Cheat Mode

Durante o jogo, pressione R2, ▲, R2, ▲, ○, X, □. **Nota:** Este código deve ser habilitado antes de qualquer outro código ser ativado.

Invencibilidade

Habilite o código "Game play cheat mode". Então, durante o jogo, pressione R2, ▲, R2, ←, →, R1.

Vidas infinitas

Habilite o código "Game play cheat





mode". Então, durante o jogo, pressione **R1, X, ▲, R2, ←, →, X**. Agora seu personagem terá sempre nove vidas.

Energia completa

Habilite o código "Game play cheat mode". Então, durante o jogo, pressione **R2, ▲, R2, ←, →, ○**.

"Chi" (Ki) completo

Habilite o código "Game play cheat mode". Então, durante o jogo, pressione **R2, ▲, R2, ←, →, □**.

Todos os estilos

Habilite o código "Game play cheat mode". Então, durante o jogo, pressione **R2, ▲, R2, ←, →, ▲**. Agora todos os estilos de kung fu estarão disponíveis.

Esteealth Mode

Habilite o código "Game play cheat mode". Então, durante o jogo, pressione **R2, ▲, R2, ←, →, R2**.

Inimigos esguicham sangue

Habilite o código "Game play cheat mode". Então, durante o jogo, pressione **R2, ▲, R2, ←, →, →**.

Inimigos maiores

Habilite o código "Game play cheat mode". Então, durante o jogo, pressione **R2, ▲, R2, ←, →, ↑**.

Inimigos menores

Habilite o código "Game play cheat mode". Então, durante o jogo, pressione **R2, ▲, R2, ←, →, ↓**.

TALES OF DESTINY

Como evocar o Blue Dragon

1. Em Cloudus, logo que derrotar Baruk, procure em sua cadeira para encontrar um ovo.
2. Leve este ovo para Lilith em Linea. Ela vai implorar pelo ovo, dê a ela.
3. Depois de passar muito tempo, quando você entrar na casa de Stahn, o ovo vai chocar em um bebê dragão vai aparecer. Alimente o bebê Dragão com 4 Goumets (AD) e ele vai crescer e você vai receber o Blue Dragon Disc.

Pegue o BC Rod

- Vá para a casa de Walt mais tarde no jogo. Vá para a sala de Walt e procure no vestiário. Vai encontrar o Old Cane. Use a habilidade de Phlia de Identify e vai encontrar o BC Rod.

Passwords de Helios

- Digite GIFT ou OGRE para itens em Helio. Use o password FATE para passar pela porta.



Ouro infinito

- Para fazer isso, Philiato deve ter a habilidade de Identify. Vá para um lugar que vende maçãs, compre o máximo que puder e use a habilidade para torná-las W.



Apples. Depois as venda por um preço muito mais alto e compre mais maçãs e faça o mesmo procedimento se quiser.

Final secreto

Para ver o diálogo se concluir, derrote Leon no vilarejo Harmertz.

Lens Shop secreto

Este shop secreto está localizado em uma pequena ilha branca ao sul do vilarejo Hermez. Apenas ande para a floresta e você vai encontrá-lo.



Seed Shop secreto

Na costa oeste de Junkland, há um shop escondido. Use Draconis para chegar lá.

Informação da Tower of Druaga

Quando o mundo estiver completamente negro, vá para a caverna perto de Janos (primeiro você encontra Rutee). Coloque todos os Crystal Rods nos pedestais e a porta vai se abrir. Antes de entrar na torre deve saber isso:

1. Ela tem 60 andares e cada andar tem um item secreto.
2. Os inimigos são poderosos e você não pode escapar.
3. Druaga é o chefe mais difícil do jogo.

Modo de dois jogadores

- No começo do jogo, o medíocre Channeling Ring, pode se tornar interessante. Equipe-o em Stahn, e aperte Select no segundo controle e o computador vai dar o personagem a você (você deve ficar apertando algumas vezes) e se você tiver mais Channeling Rings você pode jogar até de quatro jogadores.

TECMO WORLD GOLF

Mude a direção do vento

- Vá para o Options durante um jogo e selecione Time Under Function. Ajuste as horas para 12:34:56, então aperte □ e ▲.

Coloque a bola em qualquer lugar

- Vá para o Options durante um jogo e selecione Time Under Function. Ajuste as horas para 06:19:56, então aperte ▲+X e vai poder mover a bola para qualquer lugar do percurso.

Mexer na "Cup"

- Vá para o Options durante um jogo e selecione Options Time Under Function. Ajuste as horas para 15:14:38, então aperte ▲+O.

Jogador robô

- Vá para Customize Player e coloque o nome **Rmangel** (sem espaços). Pegue Bob Taylor e durante a tela de Loading, aperte ←, ↑, →, ↓, R1.

TENCHU 2: BIRTH OF THE STEALTH ASSASSINS

Seleção de fase

Na tela de seleção de fase, segure **Select**+□+○ e aperte → (três vezes), ↑, ←, ↓, **R2**.

Recarregar a energia

Pause o jogo, segure □ e aperte ←, →, ↑, ↓. Para a versão australiana, pause o jogo, segure ○ e aperte ←, →, ↑, ↓.

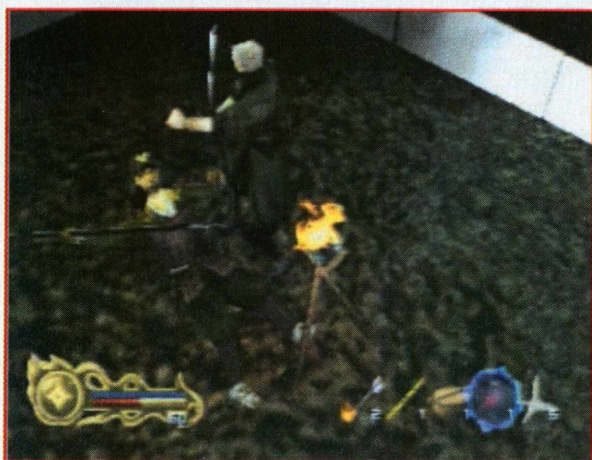

Todos os itens ninja

Na tela de seleção de itens, aperte: □ (três vezes), ○, □, ○ (duas vezes), ←, ↑, ↓, →, **R2** (duas vezes).

Aumentar um item por personagem

Na tela de seleção de itens, segure **R1**+□ e aperte →, ↓, ←, ↑.

Mapa completo

Enquanto estiver jogando, segure **Select** e aperte ○ (seis vezes).

Jogue com Tatsumaru

Na tela de seleção de fase, segure □+○ e aperte **R1**, **R2**, **L2**, **L1**, ↑, ↓, ←, →, **Select**; ou termine o jogo com Rikimaru e Ayame.

Todas as fases no editor de missões

Entre com a fase normal no editor de missões, segure **R2**+○ e aperte ↑, ↓ (duas vezes), →, ← (duas vezes).

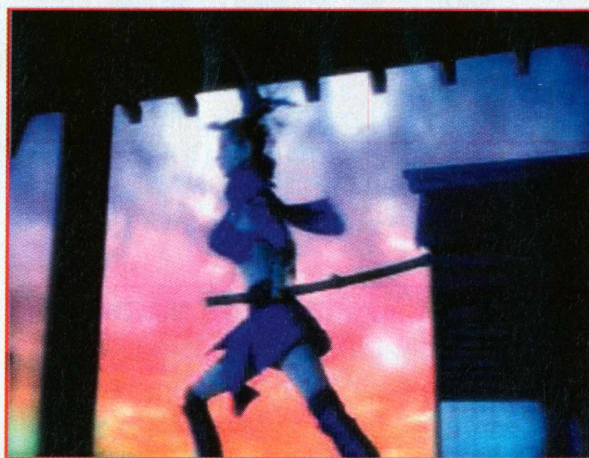

Níveis do jogo no editor de missões

Entre na tela de ambientes das fases na tela do editor de missões, segure ○ e aperte ↑ (duas vezes), ↓ (duas vezes), ←, →.

Chão diferente no editor de missões

Entre na tela do editor de missões, então selecione a opção New Mission. Segure



L2 e aperte O, □, ←, →, □, □. Se fizer o código corretamente vai ouvir um som confirmando o truque.

Castelo da Europa no editor de missões

Complete o jogo com todos os três personagens.

Mais opções no editor de missões

Simplesmente avance no jogo para conseguir mais opções. Pois quando o seu personagem chega a novas fases com novos ambientes, estes ambientes estarão disponíveis no editor de missões.

TEST DRIVE 4

Record fácil nas pistas

Ligue os Checkpoints, selecione um Jaguar e consiga um tempo abaixo de 11.46.

Pista bônus

Faça um record e coloque **KNACKED** como nome para habilitar a pista de espelhos de noite. **Nota:** As opções Timer e Traffic devem estarem ligadas.



Carros bônus

Faça um Record e coloque o nome de **SAUSAGE**. Então os carros Viper GTSR, TVR 12/7, '69 Dodge Daytona e Pitbull

Special estarão disponíveis. **Nota:** As opções Traffic e Timer devem estarem ligadas.

Nitro boost

Faça um Record e coloque o **WHOOOOSH** como nome. **Nota:** As opções Traffic e Timer devem estar ligadas.

Pequenos carros RC

Faça um Record e coloque **MJCIM.RC** como nome. **Nota:** as opções Traffic e Timer devem estarem ligadas.

Seqüência em FMV

Aperte ↑, ←, O, X e depois selecione a opção que mostra o time de produção. Então a última cena da seqüência será alterada.

TEST DRIVE 5

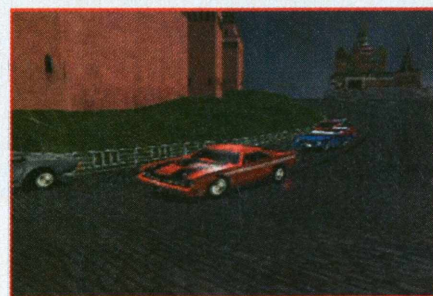

High Score fácil

Comece uma Drag Race que favorece muito o seu carro.

Habilite todos os modos do jogo

Coloque **VRSIX** como nome na tela de High Score. Então todos os modos ficarão disponíveis.

GAMERS

Especial

NÚMEROS ATRASADOS



Cód.: R-GE 25
R\$ 2,90

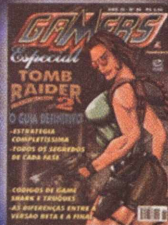

Cód.: R-GE 26
R\$ 2,90



Cód.: R-GE 27
R\$ 2,90



Cód.: R-GE 28
R\$ 3,40



Cód.: R-GE 29
R\$ 3,40



Cód.: R-GE 30
R\$ 3,50



Cód.: R-GE 31
R\$ 3,50



Cód.: R-GE 33
R\$ 3,50

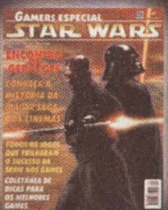

Cód.: R-GE 34
R\$ 3,50

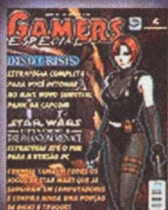

Cód.: R-GE 35
R\$ 3,50



Cód.: R-GE 36
R\$ 3,50

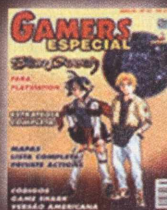

Cód.: R-GE 37
R\$ 3,50

COMPLETE SUA COLEÇÃO

ASSINALE ABAIXO AS REFERÊNCIAS QUE DESEJA RECEBER.

Cód.: R-GE 25 - R\$ 2,90 ()
Cód.: R-GE 26 - R\$ 2,90 ()
Cód.: R-GE 27 - R\$ 2,90 ()
Cód.: R-GE 28 - R\$ 3,40 ()
Cód.: R-GE 29 - R\$ 3,40 ()
Cód.: R-GE 30 - R\$ 3,50 ()

Cód.: R-GE 31 - R\$ 3,50 ()
Cód.: R-GE 33 - R\$ 3,50 ()
Cód.: R-GE 34 - R\$ 3,50 ()
Cód.: R-GE 35 - R\$ 3,50 ()
Cód.: R-GE 36 - R\$ 3,50 ()
Cód.: R-GE 37 - R\$ 3,50 ()

Mande CHEQUE NOMINAL, CHEQUE CORREIO ou VALE POSTAL para EDITORA ESCALA LTDA, Caixa Postal 16.381 – CEP: 02599-970 – São Paulo/SP. Você receberá em sua casa, sem nenhuma outra despesa, em até 30 dias. Não é necessário recortar sua revista, basta mandar cópia ou xerox deste cupom. **OBSERVAÇÃO IMPORTANTE:** Os leitores que fizerem opção pela compra através de VALE POSTAL, favor preencher também a última linha do mesmo com os códigos das revistas. **MAIORES INFORMAÇÕES LIGUE (0**11) 266-3166** **ATENÇÃO:** 30% de desconto para pedidos acima de 10 (dez) exemplares (não precisa ser necessariamente da mesma edição)



Todas as pistas

Coloque **NUTS** como nome na tela de High Score. Ou alternativamente coloque **NTHREE** ou **MTHREE** no modo Time Trial. Aperte **▲** para voltar e colocar mais códigos.

Todos os carros

Coloque **NOLIFE** como nome na tela de High Score. Então você vai poder selecionar alguns carros novos. Ou pode colocar **RONE** como nome no modo Time Trial.

Pista clássica de Silverstone

Coloque **QUALITY** como nome na tela de High Score.

Modo Super Arcade

Coloque **SPURT** como nome no modo Time Trial.

Músicas e FMV bônus

Coloque **AUXRAY** como nome na tela de High Score. Então escolha o Fear Factory Video no menu principal.

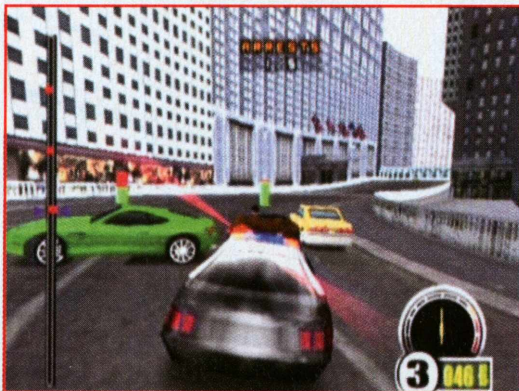

Corrida de "Meia Milha"

Coloque o nome **FIESTA** na tela de High Scores.

Sem carros do CPU na Cup Race

Complete a primeira corrida em qualquer torneio, exceto o Ultimate. Então salve o jogo e resete o PlayStation. Recarregue a última corrida, selecione Full Race e Time Trials. Selecione qualquer carro e complete a corrida de Time Trial. Saia do Time Trial e selecione Continue Race sem carregar o último jogo gravado. Selecione Next Cup Race para começar com o carro usado no Time Trial.



Chuva estranha

Selecione Washington DC e comece uma corrida. Então vire-se e comece a correr ao contrário, passando a linha de início, para ver um efeito muito legal.

TEST DRIVE 6

Todos os carros

Coloque o nome **DFGY**.

Todas as pistas

Coloque o nome **ERERTH**.





Todas as pistas rápidas (quick tracks)

Coloque o nome **CVCVBM**.

Sem quick tracks (pistas rápidas)

Coloque como nome **OCVCVBM**.

Pistas curtas

Coloque o nome **QTFHYF**.

\$6,000,000

Coloque o nome **AKJGQ**.

Todos os desafios

Coloque o nome **OPIOP**.

Sem desafios

Coloque o nome **OPOIOP**.

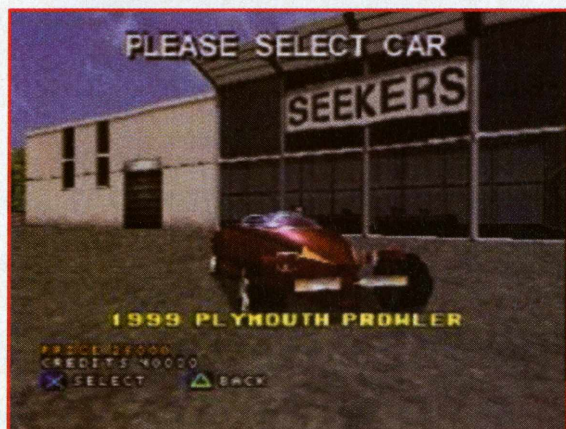

Desligue os Checkpoints

Coloque o nome **FFOEMIT**.

habilite os Checkpoints

Coloque o nome **NOEMIT**.

Pare o Bomber Mode

Coloque o nome **RFGTR**, ou pegue todos em alta velocidade em Paris, Roma, Nova Iorque, Hong Kong e Londres no modo Cop Chase.

THREE LIONS

Times bônus

Entre com um dos seguintes códigos na tela de seleção de times:

• **Oranje:** L1, ↑, ↑, →

• **Azzuri:** L2, ↑, ↑, →

• **Aus Asia Stars:** R1, ↑, ↑, →

• **African Stars:** R2, ↑, ↑, →

• **North American Stars:** L1, ↓, ↓, →

• **European Stars:** L2, ↓, ↓, →

• **Z-Axis:** R1, ↓, ↓, →

• **South American Stars:** R2, ↓, ↓, →

• **England 1966:** L1, L1, L1, →

• **All Time Greats:** L2, L2, L2, →

• **Brazil 1970:** R1, R1, R1, →

• **Die Mannschaft:** R2, R2, R2, →





THUNDER FORCE V

Acesso às melhores naves

Na tela de seleção de estágio, segure tanto triângulo, Círculo ou quadrado no controle do jogador 2. Enquanto estiver fazendo isso, selecione a fase com o jogador 1. Isso irá dar a você uma das três naves diferentes (dependendo do botão que deixou segurado no controle 2). Todas as estatísticas das naves vão mudar e a cor dela também.



Free Play

Para habilitar este modo, apenas vença o jogo na dificuldade Hard uma vez. Depois vá para os Options e mude a opção Credit para Free.

Dificuldade Master

Para pegar esta dificuldade vença o jogo no Hard, depois vá para o options e mude para Master. Lembre-se este modo é muito difícil mesmo.



THUNDER TRUCK RALLY

Caminhões Grandes

No menu principal aperte **L1, R2, L2, R1, ↑**. Você vai ouvir um som confirmando. Depois comece uma corrida e o seu caminhão vai ter uma forma nova.

Pulando Checkpoints

Aperte **L1** (duas vezes), **R1** (duas vezes), **L2** (duas vezes), **R2** (duas vezes) no menu principal, um som confirmará. Comece um jogo no modo Endurance, aperte **▲** para ir ao próximo Checkpoint.

Caminhão de sorvete

Para pegá-lo segure **L1+L2**, na tela de seleção de veículos. Continue segurando quando for escolher o motorista.



Aumente a tração

Aperte **←, L1, R2, R1, ←, R2** (três vezes) no menu principal, um som vai confirmar.

Curvas fechadas

No menu principal aperte **←, →, ○, □**. Um som vai confirmar a dica. É um



grande código para o modo Car Crushing.

Habilite o Super Carro

No menu principal aperte **L2**, **←**, **→**, **↑**, **↓**, **R2**. Você vai ouvir um som confirmando. Depois comece o jogo e vença!!!!

Sem danos

No menu principal aperte **←**, **←**, **←**, **↑**, **↓**, **L1**, **R2**.

TOCA WORLD TOURING CARS

Poder extra

Coloque **GRUNTSOME** como código.

Botão de Nitro

Coloque **GLYCERINE** como código, depois aperte **L1** durante o jogo.

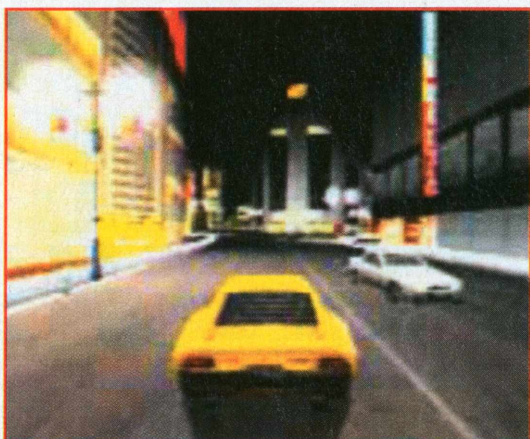

Carro invencível

Coloque **MADCAB** como código.

Carros cromados

Coloque **T2** como código.



Anos 70

Coloque **VANISHING** como código.

Baixar gravidade

Coloque **EUROPA** como código.

Mirror Mode

Coloque **WEFLIPPED** como código.

Corra para trás

Coloque **REARFEAR** como código.

Visão borrada

Coloque **ETHANOL** como código.

Peso duplicado

Coloque **TWINPEAKS** como código.





Pistas explosivas

Coloque **KRAZYKERBS** como código.

Audi TT

Consiga um total de 15 pontos no modo Championship.

Ford Mustang GT

Consiga um total de 30 pontos no modo Championship.

Plymouth Prowler

Consiga um total de 50 pontos no modo Championship.

Celica GT4

Consiga um total de 75 pontos no modo Championship.

Dodger Viper

Consiga um total de 105 pontos no modo Championship.

Lotus 34CR

Consiga um total de 140 pontos no modo Championship.

Mitsubishi GTO

Consiga um total de 180 pontos no modo Championship.

AC Superblower

Consiga um total de 225 pontos no modo Championship.

Subaru Impreza WRX

Consiga um total de 275 pontos no modo Championship.

Mazda RX7

• Consiga um total de 335 pontos no modo Championship.

AX Aceca

• Consiga um total de 400 pontos no modo Championship.

TVR Cerbera Speed 12

• Consiga um total de 470 pontos no modo Championship.

Bently Hunaucieres

• Consiga um total de 545 pontos no modo Championship.

TOMBA! 2: THE EVIL SWINE RETURN



Cheat Mode

• No menu principal com as opções "New game" e "Load game", segure **L1+R1** e pressione **○**, **▲**, **□**, **X**. Se você entrar com o código corretamente, irá ouvir um som. As opções "Level select" e "All weapons" serão habilitadas na tela de options.

TONY HAWK'S PRO SKATER 2

Skatistas da Neversoft

No menu principal, segure **L1** e aperte **↑**, **□** (duas vezes), **▲**, **→**, **↑**, **○**, **▲**. Se o código entrar corretamente, uma rodinha vai girar. Então entre no modo de criar um skatista e coloque Joel Jewett, Connor Jewett, Mick West, ou o nome de qualquer outro componente do time da Neversoft.

Cheat mode

Pause o jogo, segure **L1** e aperte **X** (três vezes), **□**, **▲**, **↑**, **↓**, **←**, **↑**, **□**, **▲**, **X**, **▲**, **○**, **X**, **▲**, **○**. Depois selecione "End Run" e você terá tudo habilitado.

Medido de especial sempre cheio

Pause o jogo, segure **L1** e aperte **X**, **▲**, **○** (duas vezes), **↑**, **←**, **▲**, **□**. Ou complete o jogo cumprindo todos os objetivos de fase no Career Mode



Estatísticas completas

Pause o jogo, segure **L1** e aperte **X**, **▲**, **○**, **□**, **▲**, **↑**, **↓**. Ou complete o jogo cumprindo todos os objetivos das fases no Career Mode.

Turbo Mode

Pause o jogo, segure **L1** e aperte **↓**, **□**, **▲**, **→**, **↑**, **○**, **↓**, **□**, **▲**, **→**, **↑**, **○** para au-

mentar a velocidade do jogo.

Sangue

Pause o jogo, segure **L1** e aperte **→**, **↑**, **□**, **▲** para ativar o sangue no jogo.



Modo cabeção

Pause o jogo, segure **L1** e aperte **□**, **○**, **↑**, **←** (duas vezes), **□**, **→**, **↑**, **←**. Ou complete o jogo cumprindo todos os objetivos de missão no Career Mode.

Skatista gordo

Pause o jogo, segure **L1** e aperte **X** (quatro vezes), **←**, **X** (quatro vezes), **←**, **X**





(quatro vezes), ←. Faça este código mais de uma vez para deixar seu skatista muito mais gordo ou complete o jogo cumprindo todos os objetivos das missões no Career Mode.

Skatista magro

Pause o jogo, segure L1 e aperte X (quatro vezes), □, X (quatro vezes), □, X (quatro vezes), □ para deixar seu skatista mais magro. Use o código mais de uma vez para ficar mais magro ou complete o jogo no Career Mode cumprindo todos os objetivos das missões.

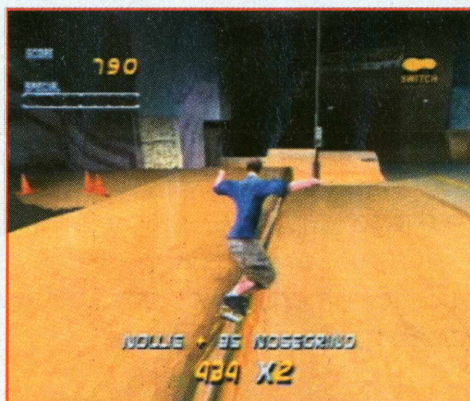

Locais de início aleatório

Complete o jogo no Career Mode cumprindo todos os objetivos das missões.

Modo criança

Complete o jogo no Career Mode três vezes, cumprindo todos os objetivos das missões.

Balança perfeita

Complete o jogo no Career Mode quatro vezes, cumprindo todos os objetivos das missões.

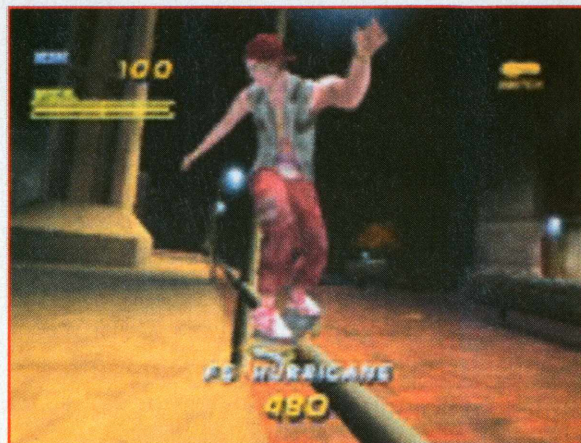

Wire frame Mode

Complete o jogo no Career Mode oito vezes, cumprindo todos os objetivos das missões.

Truques em câmera lenta

Complete o jogo no Career Mode nove vezes, cumprindo todos os objetivos das missões.

Modo suave

Complete o jogo no Career Mode doze vezes, cumprindo todos os objetivos das missões.

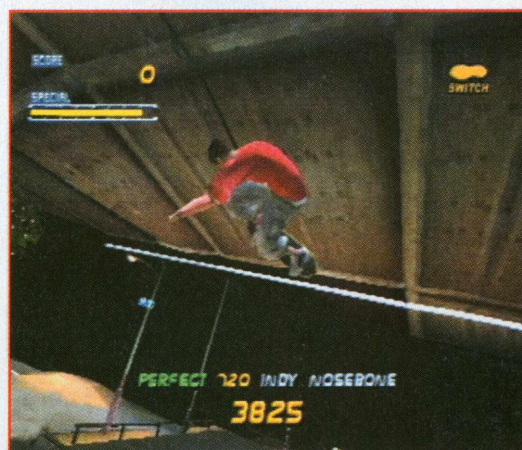

A SUA REVISTA DE LUTA

Trump!

ESPORTES DE IMPACTO

NÚMEROS ATRASADOS

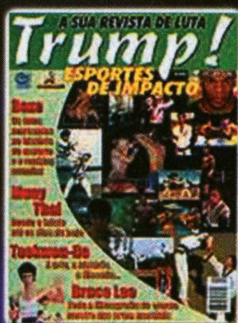

Cód: R-TR 01
Cada R\$ 3,90

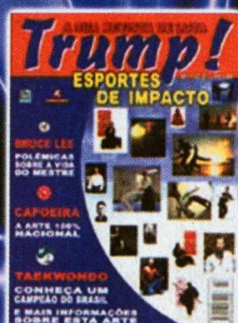

Cód: R-TR 02
Cada R\$ 3,99

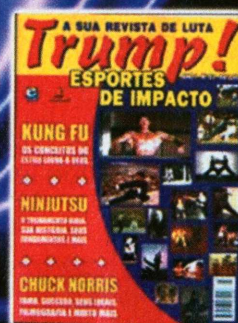

Cód: R-TR 03
Cada R\$ 3,90

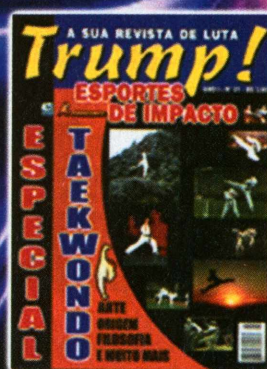

Cód: R-TRE 01
Cada R\$ 3,90

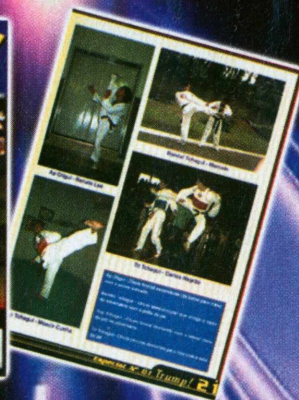

COMPLETE SUA COLEÇÃO

ASSINALE ABAIXO AS REFERÊNCIAS QUE DESEJA RECEBER.

- Cód: R-TR 01 - Cada R\$ 3,90 ()
- Cód: R-TR 02 - Cada R\$ 3,99 ()
- Cód: R-TR 03 - Cada R\$ 3,90 ()
- Cód: R-TRE 01 - Cada R\$ 3,90 ()

Mande **CHEQUE NOMINAL**, **CHEQUE CORREIO** ou **VALE POSTAL** para EDITORA ESCALA LTDA, Caixa Postal 16.381 – CEP.: 02599-970 – São Paulo/SP. Você receberá em sua casa, sem nenhuma outra despesa, em até 30 dias. Não é necessário recortar sua revista, basta mandar cópia ou xerox deste cupom. **OBSERVAÇÃO IMPORTANTE:** Os leitores que fizerem opção pela compra através de VALE POSTAL, favor preencher também a última linha do mesmo com os códigos das revistas. **MAIORES INFORMAÇÕES** LIGUE (0**11) 266-3166. **ATENÇÃO:** 30% de desconto para pedidos acima de 10 (dez) exemplares (não precisa ser necessariamente da mesma edição).



Gravidade baixa

Complete o jogo no Career Mode treze vezes, cumprindo todos os objetivos das missões.

Modo discoteca

Complete o jogo no Career Mode quatorze vezes, cumprindo todos os objetivos das missões.

Pule as fases

Complete o jogo no Career Mode quinze vezes, cumprindo todos os objetivos das missões.



Jogue com o Homem-Aranha

Complete o jogo no Career Mode, cumprindo todos os objetivos das missões com um skatista criado pro você.

Jogue com o policial Dick

Complete o jogo no Career Mode completando todos os objetivos das missões.

Jogue com Private Carrera

Pegue todos os intervalos em cada uma

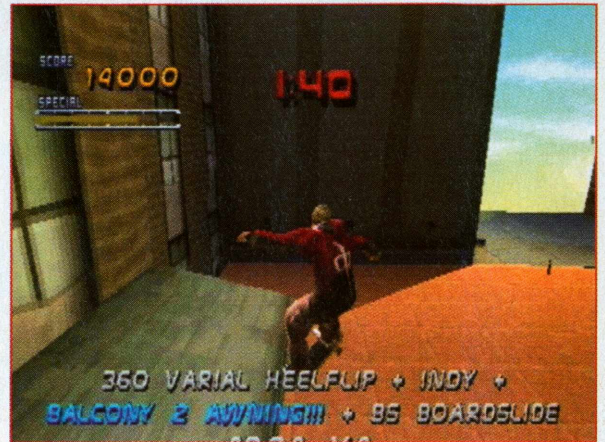

das fases normais no Career Mode.

Jogue com McSqueeb

Complete o jogo no Career Mode cumprindo todos os objetivos das missões com Tony Hawk para habilitar 80's Tony Hawk (o estilo C de Tony Hawk).

Queda do helicóptero: fase Hawaii

Consiga três medalhas de ouro com todos os personagens.

Fase Skate Heaven

Complete o jogo no Career Mode cum-





prindo todos os objetivos das missões com todos os personagens originais, oficial Dick, Homem-Aranha e um skatista criado.

Seqüência em FMV da Neversoft

Consiga uma medalha, em cada competição, com qualquer personagem.

Outra seqüência em FMV da Neversoft

Consiga três medalhas de ouro com Private Carrera.

Seqüência em FMV dos skatistas

Consiga três medalhas de ouro, em todas as competições, com qualquer personagem para habilitar a sua seqüência em FMV.



Movimentos especiais

Os movimentos listados abaixo podem ser executados quando a barra "Special" do personagem estiver brilhando.

Andrew Reynolds

- Nosegrab Tailslide: ↑, ↓, ▲
- Triple Heelflip: ↑, →, □
- Hardflip Late Flip: ↑, ↓, □



Bob Burnquist

- Rocket Tailslide: ↑, ↓, ▲
- One Foot Smith: →, ↓, ▲
- Racket Air: ←, ↓, ○

Bucky Lasek

- The Big Hitter: ←, ↓, ▲
- One Foot Japan: ↑, →, ○
- Fingerflip Airwalk: ←, →, ○

Chad Muska

- Mute Backflip: ↑, ↓, ○
- Hurricane: ↓, →, ▲
- Muska Nose Man: →, ↑, ○

Elissa Steamer

- Madonna Tailslide: ↑, ←, ▲

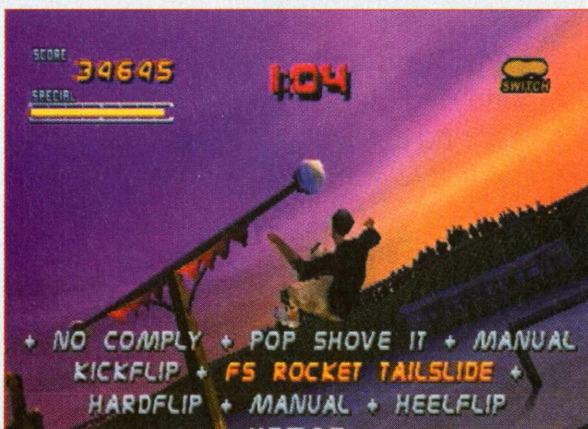



- Hospital Flip: ←, →, □
- Indy Backflip: ↑, ↓, ○

Erik Koston

- The Fandangle: →, ↓, ▲
- Indy Frontflip: ↓, ↑, ○
- Pizza Guy: ↓, ←, ○

Geoff Rowley

- Rowley Darkslide: ←, →, ▲
- Double Hardflip: →, ↓, □
- Half Flip Casper: →, ←, □

Jamie Thomas

- Beni F-Flip Crooks: ↓, ↑, ▲
- Laser Flip: ↓, →, □
- One Foot Nose Manual: ←, ↑, ○

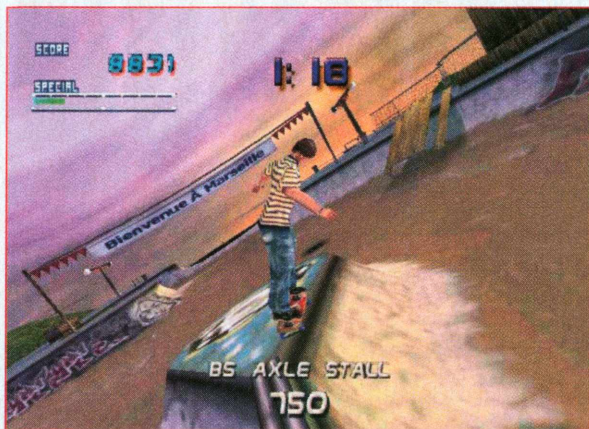

Kareem Campbell

- Ghetto Bird: ↓, ↑, □
- Nosegrind to Pivot: ↓, ↑, ▲
- Casper: ←, ↓, ○

McSqueeb (80's Tony Hawk)

- Pogo Air: ↑, ↓, □
- Layback Grind: ↑, ↓, ▲

Oficial Dick



- Assume the Position: ←, ↓, ○
- Lazy A. Grind: ↓, ↑, ▲
- Salute!!!: ←, →, ○

Private Carrera

- 55 Ho Slide: ←, →, ▲
- Double Splits: →, ←, ○
- Ho-Ho Handplant: ↑, ↓, ▲

Rodney Mullen

- Nollieflip Underflip: ↓, ←, □
- Casper to 360 Flip: ↓, →, ○
- Heelflip Darkslide: →, ←, ▲

Rune Glifberg

- One Foot Bluntslide: ←, ↑, ▲
- Kickflip One Foot Tailslide: ←, ↓, □





- Christ Air: ←, →, ○

Spider-Man

- Spidey Grind: ←, →, ▲
- Spidey Flip: ↑, ↓, ○
- Spidey Varial (Faça tudo o que uma aranha faz): ←, →, □

Steve Caballero

- Hang Ten: →, ↑, ▲
- Triple Kickflip: ↑, ←, □
- FS 540: →, ←, ○

Tony Hawk

- Overturn: ↓, ←, ▲
- Sacktap: ↑, ↓, ○
- The 900: →, ↓, ○

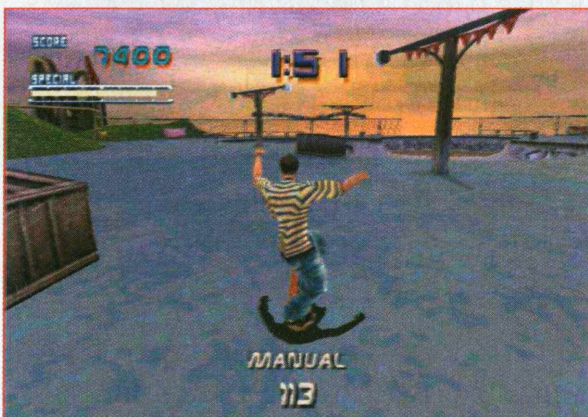

Multi-player (Versão Demo)

Quando for selecionar qualquer modo de jogo, segure R1.

Fase de Bônus (Versão Demo)

Passe pela área onde há árvores e grama na fase da França. Entre as árvores há um poste prateado com uma madeira. Ande de skate em cima da madeira. Ela irá cair e vai abrir uma área secreta cheia de bônus.



Rode mais rápido (Versão Demo)

Segure L1 ou R1 enquanto ainda estiver no ar

Chad Muska (Versão de Demo)

- Sal Flip: ↑, ↓, □
- Hurricane: ←, →, ▲
- Backflip: ↑, ↓, ○
- 540 Flip: ↓, ↑, □
- Bluntslide: ↓(2 vezes), ▲
- 360 Flip: ↓(2), □ (idem)
- 360 Pop-Shoveit: ↑(2 vezes), □ (Idem)
- Nosebluntslide: ↑(2 vezes), ▲ (idem)
- Boneless: ↑ (2 vezes), X.

Tony Hawk (Versão de Demo)

- Christ Air: ←, →, ○
- 900: →, ↓, ○
- Boneless: ↑ (2 vezes), X
- Sacktap: ↑, ↓, ○
- Indy Stiffy: ← (2 vezes), ○
- Method Air: → (2 vezes), ○
- 360 Flip: ↓ (2 vezes), □
- Ollie North: ↑ (2 vezes), □
- Rocket Air: ↑ (2 vezes), ○
- Bluntslide: ↓ (2 vezes), ▲
- Airwalk: ↓ (2 vezes), ○
- Nosebluntslide: ↑ (2 vezes), ▲



T.R.A.G. - MISSION OF MERCY

Novas armas e roupas

Para receber as novas armas, você deve vencer a maior parte dos chefes com o personagem que quer mais armas. Então, quando terminar o jogo, depois dos créditos, será mostrado uma novar arma que você recebeu, salve seu progresso.



Carregue o jogo que você acabou de salvar e vai começar novamente com uma nova arma. Para novas roupas, termine o jogo e salve seu progresso depois dos créditos, então recarregue este seu jogo e todos os seus personagens estarão com roupas novas no menu deles. Cada personagem tem cerca de 3 roupas diferentes.



TREASURES OF THE DEEP

Todos os Equipamentos

Durante o jogo aperte Pause e depois aperte O X, ←, □, ↑ (2 vezes), ▲ (2 vezes), → (2 vezes), ○ (2 vezes), L1 (4 vezes), R1 (4 vezes), L2 (4 vezes), R2 (4 vezes)

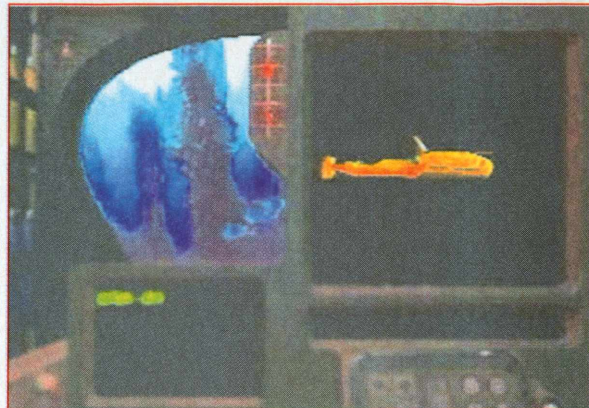

Todas as missões

Durante o jogo aperte Pause e depois aperte O, X, ←, □, ↑, ↑, ▲, ▲, →, →, ○, ○, ○, →, ↑, ←, ▲, X.

Todas as Missões completadas

Pause o jogo e depois aperte O, X, ←, □, ↑, ↑, ▲, ▲, →, →, ○, ○, □, X, X, X, □, ▲, ▲, ▲, □, X, X, X.

Banana Bombs

Durante o jogo aperte Pause e depois aperte O, X, ←, □, ↑, ↑, ▲, ▲, →, →, ○, ○, X, ↑, ▲, ○.

Completa a missão atual

Durante o jogo aperte Pause e depois



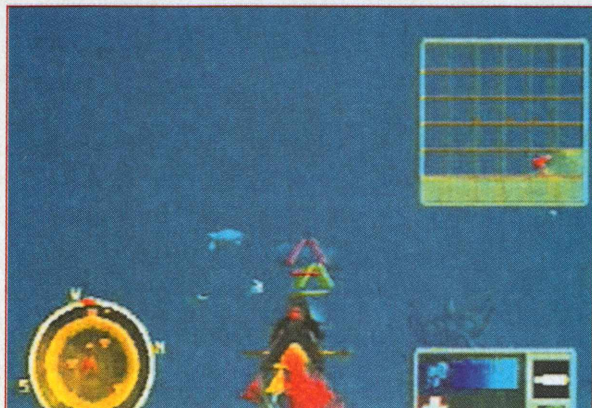

aperte O, X, ←, □, ↑, ↑, ▲, ▲, →, →,
O, O, ▲, ▲, ▲, O, O, O.

Duplica o tempo no Shark Attack

Durante o jogo aperte Pause e depois aperte O, X, ←, □, ↑, ↑, ▲, ▲, →, →, O, O, L2, L2, L2, R1, R1, R1, R2, L1.

Velocidade Extra

Durante o jogo aperte Pause e depois aperte O, X, ←, □, ↑, ↑, ▲, ▲, →, →, O, O, R1, R2, R1, R2, R1, R2.

Continues Extra

Durante o jogo aperte Pause e depois aperte O, X, ←, □, ↑, ↑, ▲, ▲, →, →, O, O, R2, R2, R2, L2, L2, L2.

Dinheiro Extra

Durante o jogo aperte Pause e depois



PLANET GAMES

Vende - Troca - Aluga
Novos - Semi-novos

Playstation 2 - Dreamcast - Playstation
Nintendo 64 - Game Boy - Super Nes
Acessórios

FACILITAMOS PAGAMENTOS:

- 4X Cheque ou Cartão até 10X
- Assistência Técnica
- Despachamos via Sedex

Fone: (0**11) 6987 2641 / 6949 5195

www.planetgamesp.hpg.com.br

Av. Mendes da Rocha, 95
Vl. Sabrina - SP

Game Soft

Tudo para Gamelocadora

Super Mesa System



Comandos Profissionais
Timer Digital
Contador de Eventos
Ideal para Buffets,
Games, Saloons e Residência

Gabinete Ex 29' Luxo

Placas:
TKOF 2000
Marvel vs Capcom 2
Tekken Tag Tournament
Comandos/ Botões/ Acessórios



Monte já seu fliperama

Joystick Arcade
Comandos e Botões Profissionais
Alta Durabilidade

INTERFACE PARA PLAYSTATION / DREAMCAST
MODO HABILIDADE PARA FLIPERAMA
VENDAS • CONSUTE-NOS • ATACADO E
VAREJO • REMETEMOS PARA TODO
O BRASIL VIA SEDEX

Rua Parapuã, 491 - Freguesia do Ó
São Paulo - SP CEP 02831-000
TEL: (0**11) 3975-9287/ 9196-7470
gamesoft@osite.com.br



aperte **O, X, ←, □, ↑, ↑, ▲, ▲, →, →, O, O, R1, R2, L1, L2, R1, R2, L1, L2.**

Sem Currents

Durante o jogo aperte **Pause** e depois aperte **O, X, ←, □, ↑, ↑, ▲, ▲, →, →, O, O, R1, L1, L2, R2, X.**

Camera por cima da cabeça

Durante o jogo aperte **Pause** e depois aperte **O, X, ←, □, ↑, ↑, ▲, ▲, →, →, O, O, ▲, □, X, □.** Os botões **Select, R1** e **L1** controlam a câmera

Recarrega Energia e Ar

Durante o jogo aperte **Pause** e depois aperte **O, X, ←, □, ↑, ↑, ▲, ▲, →, →, O, O, ↑, O, ←, →, X, X.**



Revela todo o mapa

Durante o jogo aperte **Pause** e depois aperte **O, X, ←, □, ↑, ↑, ▲, ▲, →, →, O, O, □, X, O, X, □.**

Carregamento Ilimitado

Durante o jogo aperte **Pause** e depois aperte **O, X, ←, □, ↑, ↑, ▲, ▲, →, →, O, O, ▲, ↑, X, O.**

UNHOLY WAR

Todos os personagens

Vá para **Mayham Mode** e faça ambos os times terem todos os jogadores. Deixe em times de jogo e entre com o código **O+□**, então aperte: **Select, Select, Select, Select, Start, Start, Start, □, □, O, O+□.** Se no código entrar corretamente, você ouvirá "All Players".

Personagens secretos, campos de batalha e mapas

Para habilitar estes segredos pelo método normal existe, mas é bem difícil. O mesmo truque é usado, mas em lugares diferentes. O truque é apertar simultaneamente **O+□**, depois aperte **Select** quatro vezes e **Start** três vezes. Aperete **□** duas vezes, **O** uma vez e simultaneamente aperte **O+□** novamente.



Lugares para uso do truque

1. No **Mayhem Mode**, deixe o cursor sobre **Set Times** e faça o truque para obter dois personagens secretos. (Usado somente no **Mayhem**). As palavras "All Players" vai aparecer na tela.

COMPLETE JÁ SUA COLEÇÃO

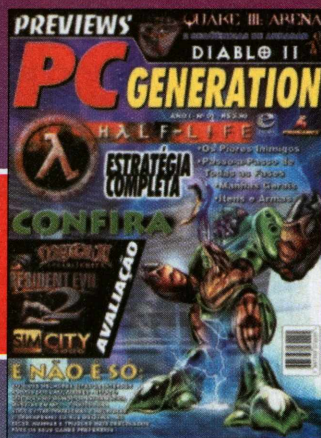

Cód.: R-PC 01
R\$ 3,90

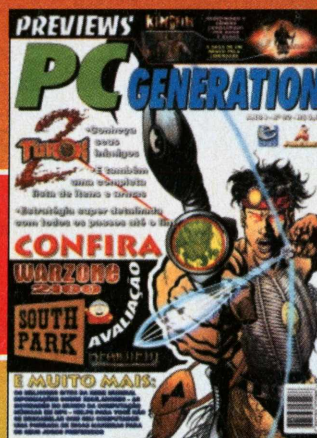

Cód.: R-PC 02
R\$ 3,90

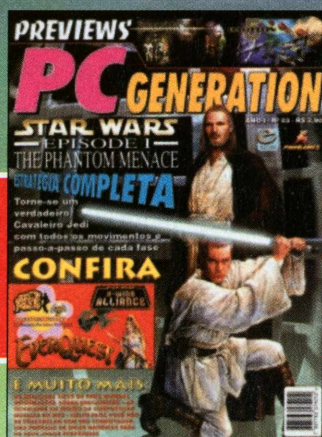

Cód.: R-PC 03
R\$ 3,90

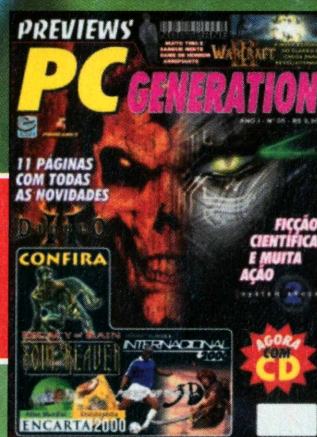

Cód.: R-PC 05
R\$ 6,90

ASSINALE ABAIXO AS REFERÊNCIAS
QUE DESEJA RECEBER.

Cód.: R-PC 01 - Cada R\$ 3,90 ()

Cód.: R-PC 02 - Cada R\$ 3,90 ()

Cód.: R-PC 03 - Cada R\$ 3,90 ()

Cód.: R-PC 05 - Cada R\$ 9,90 ()

Mande **CHEQUE NOMINAL**, **CHEQUE CORREIO** ou **VALE POSTAL** para EDITORA ESCALA LTDA, Caixa Postal 16.381 – CEP.: 02599-970 – São Paulo/SP. Você receberá em sua casa, sem nenhuma outra despesa, em até 30 dias. Não é necessário recortar sua revista, basta mandar cópia ou xerox deste cupom. **OBSERVAÇÃO IMPORTANTE:** Os leitores que fizerem opção pela compra através de VALE POSTAL, favor preencher também a última linha do mesmo com os códigos das revistas. MAIORES INFORMAÇÕES LIGUE (0**11) 266-3166.

ATENÇÃO: 30% de desconto para pedidos acima de 10 (dez) exemplares (não precisa ser necessariamente da mesma edição)



2. No Mayhem Mode deixe o cursor sobre "Accept Teams" e faça o truque. Todos os campos de batalha secretos vão estar disponíveis. (Usado somente no Mayhem)
As palavras "All Levels" aparecerá.

3. No Strategy Mode deixe o cursor sobre "Set War" e faça o truque. Agora você poderá escolher qualquer mapa para a batalha. (Usado somente no Strategy).

Telas de fundo

Primeiro termine o Strategy Mode na dificuldade Normal (com ambos os grupos de batalha). Com a vitória de Arcane, você libera Menhir Circle. Com a vitória de Teknos, você libera Dark Maze.

UPRISING-X

Toda as armas

Para habilitar todas as armas, entre com a password: →, ○, ←, □, ↓, ▲, ↓, X.



Passwords

Fase

- 2 = ←, ←, ↑, ▲, ▲, X, □, ○
- 3 = ↓, ↓, □, ▲, ↓, ▲, ↓, ▲
- 4 = ○, ○, ○, X, X, ↓, X, ○
- 5 = →, →, ▲, □, ▲, ←, →, ▲
- 6 = ↑, ↓, ▲, □, X, ○, →, →
- 7 = ▲, □, ←, ←, →, ↑, ↓, ○
- 8 = ▲, ▲, □, ○, ↑, ↑, □, ○
- 9 = ←, ←, →, ↑, ↑, □, □, ○
- 10 = X, X, ←, X, □, □, ▲, X
- 11 = □, ▲, ▲, □, ↑, ↑, →, ↑
- 12 = ↓, ↓, →, □, X, X, □, X





VAGRANT STORY

Grimoires raros para magias diferentes em um local

No Sinner's Corner e nas quatro salas em volta desta sala há um inimigo fantasma chamado Dark Eye. E depois que ele é derrotado ele deixa um grimoire raros de magia. Estas magias são Solid Shock, Lightning Bolt, Fireball, Vulcan Lance, e Dark Chant. Nota: Estes itens não são deixados em nenhuma ordem, então você levará algum tempo para pegar todos.

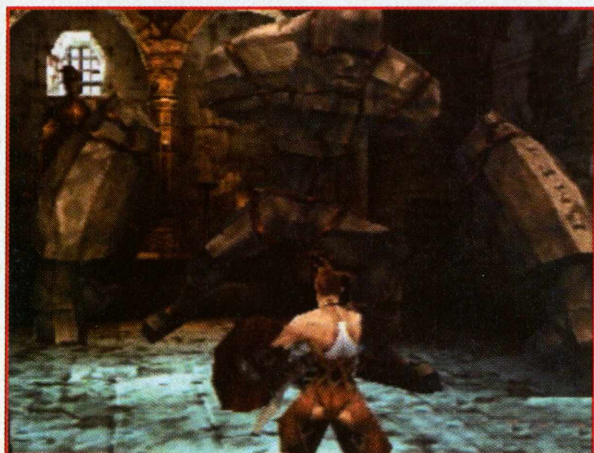

Combinando

Quando dois itens iguais são combinados, o resultado é o mesmo item mas com estatísticas melhoradas.

Guarde MP quando estiver curando

Use a magia de cura enquanto estiver na batalha. Pois isto lhe dará mais HP do que no modo normal.

Treinamento

Pelo jogo você vai encontrar bonecos de treino perto dos saves. Estes bonecos

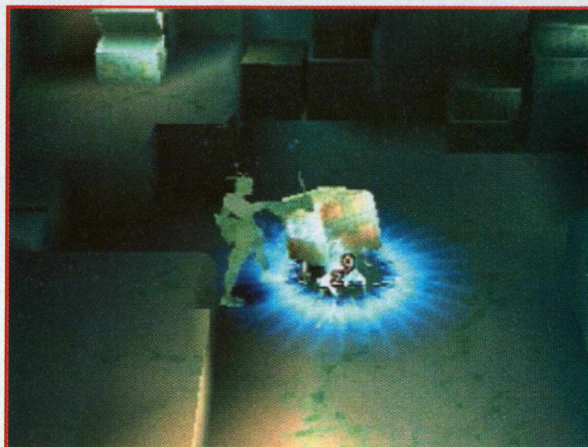

permitem que você pratique seus combos e melhore suas armas, há bonecos nos seguintes locais:

- Wine Cellar, "Blackmarket": para Human
- Wine Cellar, "Worker's Restroom": para Human
- Abandoned Mines B1, "The Dark Tunnel": para Beast
- Catacombs, "Hall of Sworn Revenge": para Undead
- City Walls North, "From Boy to Hero": para Phantom
- City Walls South, "The Boy's Training Room": para Dragon
- Town Center East, "Gharmes Walk": para Evil

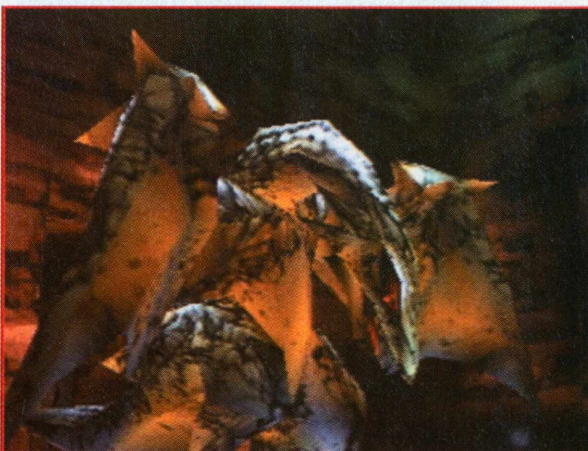



Combinações de armas e escudos

Combine duas Hangane Double-Blades para conseguir um Hangane Halberd (Arma)

Combine duas Nodachis para ter uma Rune Blade (Arma)

Combine duas Khopeshes para ter uma Wakizashi (Arma)

Combine um Oval e um Heater para ter um Knight (Escudo)

Novo jogo+características

Complete o jogo, então carregue o jogo gravado. Isso irá dar a você o New game + Feature. Isso permite que você continue com suas armas e level antigo.

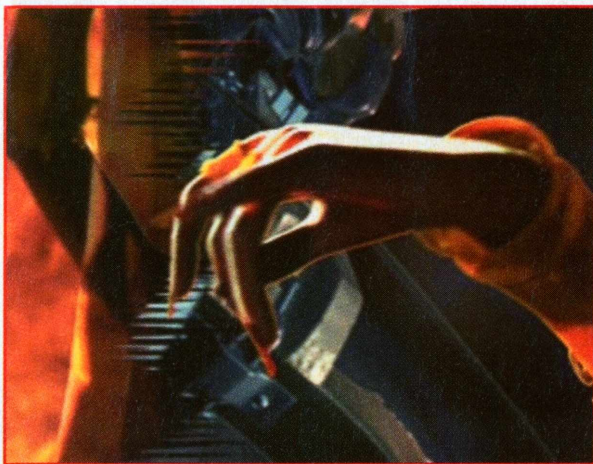

Experiência infinita "Human Class" para as armas

Mais tarde no jogo, logo depois de derrotar o chefe Minotauro e a habilidade de Chain, um boneco de ataque vai aparecer, na sala de save fora da sala do minotauro. Este boneco serve para você praticar suas habilidades de combo, e também para melhorar a experiência de suas armas na classe de Human.

VMX RACING

Modo discoteca

Enquanto joga, aperte **X, O, □, X, X, ▲, ▲, X, Select.**

Coordenadas de exibição

Enquanto joga, aperte **↓, ↑, ←, ↑, ↓, →, →, ↓, Select.**

Paint Mode

Enquanto joga, aperte **▲, X, ▲, □, □, ▲, O, X, Select.**

Estourar um pneu

Acele com tudo, então aperte **↓+Turbo+Freio** para estourar um pneu.



Random Stunt

Para fazer um Table Top ou One-legger no ar, aperte **R1, R2** no auge do pulo. O computador decidirá sozinho fazendo uma seleção aleatória.

Roland Becker- time Fijisaka

Este sujeito é o melhor corredor, mas seus comandos não são grande coisa.

- **Body Spin:** R1, R1, R1, R1
- **Tabletop:** R2, R2, R2, R2
- **No footer:** R1, R1, R2, R2
- **2nd Body Spin:** R2, R2, R1, R1
- **Superman:** R1, R2, R1, R2



Rex Emmitt - time Ogatsu

- Body Spin: R1, R1, R1, R1
- Body Flip: R2, R2, R2, R2
- 360° Spin: R1, R1, R2, R2
- Bike Stand: R2, R2, R1, R1
- Barrel Roll: R1, R2, R1, R2

Cody Cooper - time Camtek

- No Footer: R1, R1, R1, R1
- Superman D. S. Grab: R2, R2, R2, R2
- Front Spin: R1, R1, R2, R2
- Bike Stand: R2, R2, R1, R1
- Tabletop One Hander: R1, R2, R1, R2

Jamie Duncan - time Tsunami

- Cross-L. Superman: R1, R1, R1, R1
- Back Flip: R2, R2, R2, R2
- Misty 360°: R1, R1, R2, R2
- Tabletop: R2, R2, R1, R1
- Bike Stand: R1, R2, R1, R2

Som Techno-Funk

Quando estiver jogando, aperte ←, ↑, →, →, ←, ↓, ↓, → e **Select**.

Vejas os filmes

Quando estiver jogando, aperte ○, X, □, ○, □, ▲, ▲, ○ e **Select**.



WALT DISNEY WORLD QUEST: MAGICAL RACING TOUR



Jogue com Jiminy Cricket

Colete todas as partes da Firework Machine.

Jogue com Ned Shredbetter

Complete o Trophy Challenge.

Jogue com X.U.D. 71

Colete todas as oito fadas em cada uma das seguintes pistas: Tomorrowland Speedway, Space Mountain, Blizzard Beach, Dinosaur, Pirates of the Caribbean, Jungle Cruise, Splash Mountain, Haunted Mansion e Big Thunder Mountain Railroad.





WHO WANTS TO BE A MILLIONAIRE?

Salvando Regis

Coloque o seu nome como Regis. Regis vai fazer um comentário legal e mudar o seu nome para Wannabe. Mas se o seu nome for realmente Regis (há possibilidades) você vai ter que colocar algo alternativo como Reggis ou Reegis ou use o seu sobre nome.

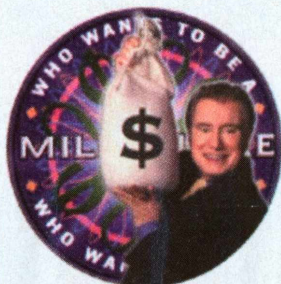

Mais brincadeiras com Regis

Coloque o seu nome como Millionaire. Regis vai fazer um comentário engraçado e mudar o seu nome para Dreamer. Meu Deus, será que ele nunca para de fazer piadas?



WWF SMACKDOWN

Nova versão de Rock

Pegue-o na Pre Season e vença todas as lutas, você vai receber uma versão nova de Rock.



Uma explicação melhor do Double Team dos Hardys

Agora deixe o seu oponente tonto no canto com ele nas cordas e Matt Hardy em frente ao oponente. Aperte L2 e ele estará de quatro. Então pegue Jeff e corra para Matt e troque de lugar com Matt, Matt deverá pular das costas de Jeff no oponente.

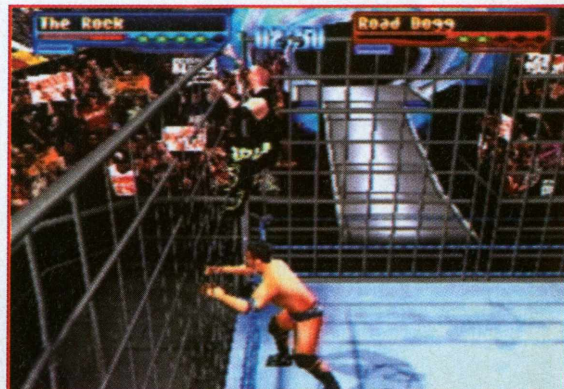



Vença o Season Mode

Se você vencer por 20 anos, você recebe Lita e Herman.

The Rock

people's elbow: L1 na cabeça do oponente com pelo menos um ponto verde.

rock bottom: Esquerda e O perto de um oponente tonto.

História rápida

Se está cansado de ver as cenas de corte longas no modo Season, saia e vá no Creat a PPV, você pode fazer com cenas de corte menores, e irá permanecer quando continuar em sua temporada.

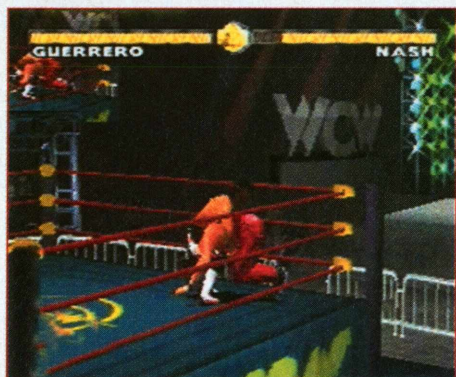

Título rápido

Depois de criar personagens para o modo season o modo mais rápido de subir nos rankings é: salvar o personagem no memory card, desligar o Playstation. E retirar o Memory Card. Ligue o jogo e vá para a tela de opções e selecione copy created wrestler e aperte X. Então coloque o memory card com seus lutadores e copie-os, não os copie no mesmo Memory Card se não vai perder

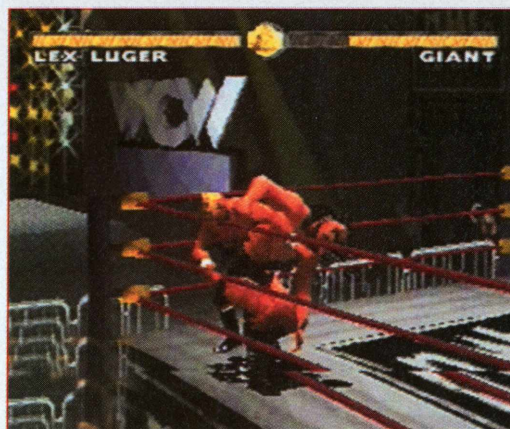

tudo o que gravou. E quando começar uma temporada o seu lutador estará no fundo, mas logo que vencer 34 vitórias estará nos 10 primeiros.

Recompensas do Pre Season

Aqui vão as recompensas que você recebe quando termina o pre-season:

1. Características mais ricas
2. European Title+ e habilidades
3. Womens Title+ e habilidades
4. Tournament+ e habilidades
5. Hardcore Title+ e habilidades
6. Intercontinental Title+ e habilidades
7. Tag Title+ e habilidades
8. World Champ+ e habilidades

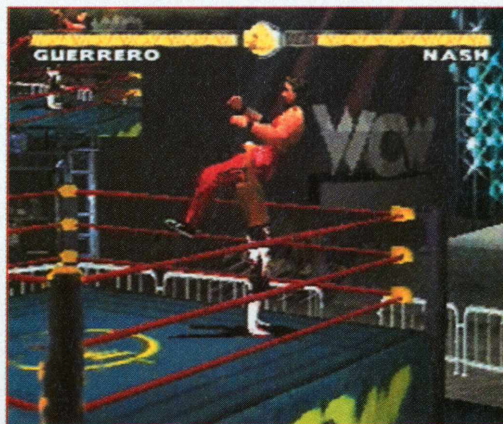



10. Pular a Pre-Season

Consiga 100 pontos de habilidade

Simplemente jogue por 20 anos o modo Season.

Pegue os personagens secretos da Pre Season

Para pegar o Stephanie McMahon, pegue Vince McMahon como o seu lutador favorito. Para pegar Stevie Richards, Blue Meanie, Stone Cold alternativo e The Rock alternativo, jogue o modo pre-season por cinco anos.

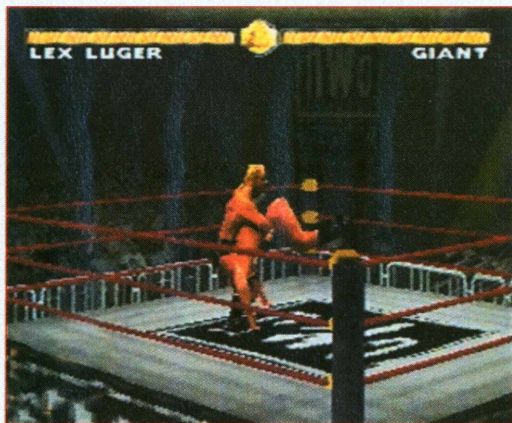

Personagens extras detalhados

Se vencer o modo Season você pode habilitar os jogadores secretos.

- Ivory 1 ano
- Prince Albert 2 anos
- Jacqueline 3 ano
- Viscera 4 anos
- 80 pontos de habilidade 5 anos
- Mideon 6 anos
- Gerald Brisco 7 anos
- Pat Petterson 8 anos
- 90 pontos de habilidade 10 anos



Personagens extras

No modo season há toneladas de personagens para habilitar. Você precisa apenas a cabeça deles para usar no modo CAW. Nos cinco primeiros anos você pode pegar Ivory, Viscera, Jackie, Prince Albert, e vai receber 80 pontos para criar seus lutadores. Nos outros cinco anos você recebe Pat Patterson, Gerald Brisco, Mideon, e pode usar 90 pontos em seus lutadores que criar.

Stevie Richards no Creat-A-Superstart Mode

Perca para Steve Blackman em Julho no modo pre-season na dificuldade normal.

O Blue Meanie no Creat-A-Superstart Mode

Perca para Chyna em Julho no modo Pre-Season na dificuldade normal.

Stephanie McMahon no Creat-A-Superstart Mode

Perca para Triple H no WrestleMania no modo pre-season mode na dificuldade normal.



X2

Cheat Codes

Entre com os seguintes códigos na tela de password:

Código	Efeito
9 vidas	220969
9 continues	267776
Jatos transparentes	180771
Ver o final	300167



Passwords

Fase	Senha
2	713948
3	900277
4	213490
5	866141
6	321904
7	196861
8	040186
9	841003
10	216409

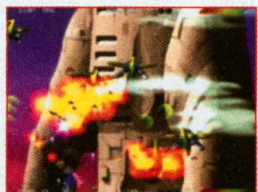

X GAMES PRO BOARDER

Todos os circuitos

Para habilitar todos os circuitos normais, entre com a password: X, O, X, ▲, ▲, □.

Controle o "X"

Enquanto o jogo estiver carregando, use o direcional digital para controlar o "X" que gira.



Truque na tela de loading

Durante a tela de "loading", você pode parar o X apertando repetidamente para ↑, mas você tem que acompanhar o timing para fazer certo.

Jogue como Ollie B

Na tela de password, entre com: ▲, X, □, X, ▲, O.

Super circuito e "boarders" secretos

Para habilitar o super circuito e "boarders" secretos, na password entre com: ▲, X, □, X, ▲, O.



YELLOW DEPTH

Cheat Mode

Ilumine o modo Mission Select e aperte \leftarrow (3x), \rightarrow (3x), \leftarrow (2x) e vai aparecer a opção de Cheats no fundo da tela.

YOU DON'T KNOW JACK

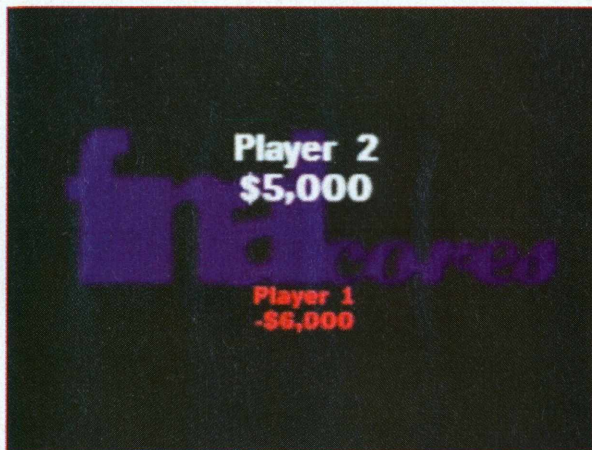

Como usar o parafuso

Aperte **R1** e depois **Select**. O seu parafuso vai aparecer do lado de seu número, indo direto para o número do oponente e eles terão que responder a pergunta.

ZEIRAMZONE

Modo Versus

Rode o joystick 360° e aperte X, \square , O, \blacktriangle no menu principal. Um som vai confirmar o código e você vai poder escolher o Versus Mode.

ZEITGEIST (japonês)

Visão de cima

Aperte Start para pausar o jogo, depois aperte o botão START novamente e o segure por 10 segundos, aperte L1 e START ao mesmo tempo, isso irá mudar a visão para uma perspectiva de cima da cabeça.

Visão de lado

Repita o mesmo processo descrito acima, mas depois de segurar START por 10 segundos aperte L2 e START.

ZAP! SNOWBOARDING TRIX 98 TRICK LIST

Flips

Front Flip: segure O+R1+L1. Então aperte X+ \uparrow
Back Flip: segure O+R1+L1. Então aperte X
Side Flip: segure O+R1+L1. Então aperte X+ \leftarrow/\rightarrow .

Giradas

Helicopter Spin: segure O+R1 ou L1. Então aperte X

Grabs

Várias manobras: segure O e então aperte X. Durante o pulo aperte em várias direções com o X (exemplo: \uparrow +X), podendo até usar as diagonais.

AGORA FICOU MAIS FÁCIL COMPRAR NA INTERNET

DREAMCAST



VMU



**FINAL
FANTASY VIII**



KOF 99



CONTROLE



NEO GEO POCKET



MIND STORMS

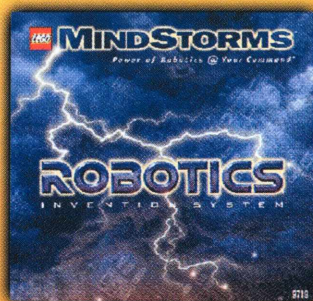

**THE HOUSE
OF THE DEAD**

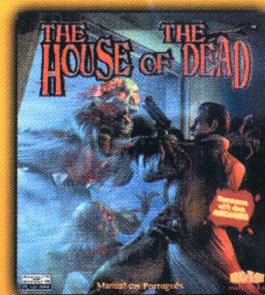

PROGAMES

COMPRE AQUI

www.progames.com.br

LOJAS ESPECIALIZADAS EM VIDEO GAME



OS MELHORES PREÇOS E CONDIÇÕES, TODAS AS MARCAS E SISTEMAS, OS MAIS RECENTES LANÇAMENTOS, TODA LINHA DE ACESSÓRIOS E SEMPRE UM ATENDIMENTO ESPECIALIZADO

PROGAMES

LOJAS FRANQUIADAS

SÃO PAULO

LAPA - RUA PIO XI, 230 - TEL.: (0**11) 3641-0444 / 831-0444

PENHA - RUA CAPITÃO AVELINO CARNEIRO, 457 - TEL.: (0**11) 6942-0816

POMPÉIA - RUA DESEMBARGADOR DO VALE, 115 - TEL.: (0**11) 3862-1125

SANTANA - RUA CONS. MOREIRA DE BARROS, 314 - BAIXOS - TEL.: (0**11) 6979-6644

V. CARRÃO - PRAÇA AURÉLIO LOMBARDI, 62 - TEL.: (0**11) 295-1190

GRANDE SÃO PAULO

DIADEMA - RUA ANTONIO DIAS ADORNO, 344 - TEL.: (0**11) 4076-1986

OSASCO - RUA NARCISO STURLINI, 448 - TEL.: (0**11) 7085-2701 - (BOA VISTA)

OSASCO - RUA PALESTINA, 1650 - TEL.: (0**11) 7203-3185 - (MUNHOZ JR.)

SUZANO - RUA BENJAMIN CONSTANT, 1093 - TEL.: (0**11) 477-6350

INTERIOR DE SÃO PAULO

BAURU - PRAÇA DAS CEREJEIRAS, 03-38 - ALTOS DA CIDADE - TEL.: (0**14) 227-5484

CAMPINAS - RUA COM. QUERUBIM URIEL, 271 - TEL.: (0**19) 255-2545 (CAMBÚI)

CAMPINAS - RUA JOSÉ MARIA LISBOA, 55 - TEL.: (0**19) 241-6567 (V. TEIXEIRA)

INDAIATUBA - RUA 13 DE MAIO, 805 - TEL.: (0**19) 3875-3025

MARÍLIA - AV. VICENTE FERREIRA, 555 - TEL.: (0**14) 422-4019

OURINHOS - R. PARANÁ, 288 - TEL.: (0**14) 322-2424 (CENTRO)

PIRACICABA - RUA GOV. PEDRO DE TOLEDO, 1765 - TEL.: (0**19) 434-7179

RIBERÃO PRETO - RUA FLORIANO PEIXOTO, 905 - TEL.: (0**16) 625-8094

SALTO - RUA ITAPIRÚ, 158 - TEL.: (0**11) 7828-1163

S. J. DOS CAMPOS - AV. DR. ADHEMAR DE BARROS, 1319 - TEL.: (0**12) 341-7250

OUTROS ESTADOS

BAHIA

SALVADOR - LADEIRA DO ACUPE, 2A - TEL.: (0**71) 356-1372 (BROTAS)

BRASÍLIA

ASA NORTE - SCLN, 313 - BLOCO - E. LOJA - 64 - TEL.: (0**61) 274-3311

CEARÁ

FORTALEZA - R. JÚLIO DE ABREU, 291 - TEL.: (0**85) 267-3684 (ALDEOTA)

MINAS GERAIS

POUSO ALEGRE - R. CEL. OTÁVIO MEYER, 160 - LOJA 130 - TEL.: (0**35) 421-7693

SÃO LOURENÇO - AV. COMENDADOR COSTA, 295 LOJA 15 - TEL.: (0**35) 331-1683

PARAÍBA

JOÃO PESSOA - AV. NEGO, 200 SALA 112 - TEL.: (0**83) 226-2369

PARANÁ

CURITIBA - AV. SETE DE SETEMBRO, 4132 - TEL.: (0**41) 224-1235 (BATEL)

CURITIBA - R. MANOEL EUFRÁSIO, 826 - TEL.: (0**41) 253-3008 (JUVEVÊ)

CURITIBA - AV. REP. ARGENTINA, 1534 - TEL.: (0**41) 244-4667 (ÁGUA VERDE)

S. J. DOS PINHAIS - AV. RUI BARBOSA, 9295 - TEL.: (0**41) 382-7785

RIO DE JANEIRO

BARRA - AV. DAS AMÉRICAS, 7707 - LOJA 104 - BL 01 - TEL.: (0**21) 438-8317 (SHOP MILEN.)

BONSUCESSO - R. ADAIL, 24 - TEL.: (0**21) 564-3608

COPACABANA - AV. N. SRA COPACABANA, 680 - 2º S S - LOJA B - TEL.: (0**21) 547-2644

FREGUESIA - EST. DOS TRÊS RIOS, 200 - BL 3 - LOJA 119 - TEL.: (0**21) 443-8522

ILHA DO GOVERNADOR - R. ENG. COELHO CINTRA, 10 - TEL.: (0**21) 462-0657

MEIER - R. ANA BARBOSA, 47 LOJA 106 - TEL.: (0**21) 596-2111

TIJUCA - R. CONDE DE BONFIN, 346 S/L 205 - TEL.: (0**21) 569-9043

GRANDE RIO DE JANEIRO

NITERÓI - R. MATRIZ E BARROS, 351 - TEL.: (0**21) 610-3786 (ICARÁI)

INTERIOR DO RIO DE JANEIRO

PETRÓPOLIS - R. DO IMPERADOR, 772 - S/L 6 E 8 - TEL.: (0**24) 242-8887 (GALERIA MARCH.)

RIO GRANDE DO SUL

PORTO ALEGRE - R. J. SIMPLÍCIO A. CARVALHO, 908 - TEL.: (0**51) 341-3027 (V. IPIRANGA)

SANTA CATARINA

FLORIANÓPOLIS - RUA LAURO LINHARES, 898 S/L - TEL.: (0**48) 233-2488 (TRINDADE)

JOINVILLE - RUA DR. JOÃO COLIN, 377 CENTRO - TEL.: (0**47) 433-7429

SERGIPE

ARACAJÚ - AV. BARÃO DO MARUIM, 943 - TEL.: (0**79) 213-0699 (SÃO JOSÉ)

www.progames.com.br

INFORMAÇÕES SOBRE FRANCHISING

TEL. (0**11) 3641-0444 OU 3641-0448 - E-MAIL: progames@franchising.com.br
RUA PIO XI, Nº 230 - ALTO DA LAPA - SÃO PAULO - SP - CEP 05060-000