

THE GENERATION OF...

MEGA

VDO. GAME & HOBBY MAGAZINE

★ THE GENERATION OF MEGA ★
1992
★ 24 ★



DRAGON QUEST V

รายละเอียดของความลับที่
ที่น่าสนใจเป็นที่สุด.....
ของบทระดับใหญ่สุด
ในชุดเกมของ RPG ที่ลึกลับที่สุด



ระเบิดมาจากกระสุนและที่...
ถูกผลิตเป็นเกมออกมาแล้ว

TSUBASA

และท้ายสุดขณะนี้...ได้รับการพัฒนา
มาเป็นเกมสำหรับเครื่อง SUPER FAMICOM

eureka scan

ห้ามจำหน่าย

12Baht

GENERATION TECHNIC MEGA BY YAI..

SAGA 3

ของนั้นคือ แล้ววิหารจะระเบิดและกลายเป็นยานแทนโดยเราต้องใช้ เรียกมันมาแล้วเมื่อเราเข้าไปบังคับมัน มันจะพาเรากลับมาที่ห้องบังคับการแล้วเราก็จะเข้าไปคุยกับด็อกเตอร์แล็กเพื่อนที่ถูกฆ่าตายจะฟื้น

ขึ้นมาเข้าไปในยานให้เลือก 3-3 แล้วจะได้ไป **ดินแดนแห่งใหม่** [new land] จะมีหมู่บ้าน 2 หมู่บ้านที่ต้องไปหมู่บ้าน 1 เดินไปทางขวามือเข้าไปเก็บข่าวสารข้อมูลออกมาเดินไปอีกหมู่บ้าน 2 อยู่ทางค.ค. เจียงใต้ของหมู่บ้าน 1 เข้าไปคุยกับต้นไม้ในหมู่บ้านจะได้ของออกมาชิ้นหนึ่งแล้วให้เข้าไปในถ้ำด้านบนของหมู่บ้าน 2 เดินไปเรื่อยๆ จะมีแมวปีศาจขวางทางอยู่ให้ใช้ของที่เก็บได้นี้



จะสามารถผลักแมวปีศาจได้แล้วเดินไปเรื่อยๆ จะพบหัวหน้าชื่อ **ปีศาจพันมือ** ถ้าสามารถฆ่าได้จะได้ของมาแล้วเดินต่อไปจะมีประตูให้เดินเข้าไปคุยประตูจะเปิดแล้วเดินต่อไปจะพบเทพธิดาให้เข้าไปคุยแล้วเทพธิดาจะเป็นพวกแล้วเดินออกมาให้ได้แล้วกลับไปหมู่บ้าน 1

เดินเข้าไปคุยกับคนขับเรือในหมู่บ้านแล้วคนขับเรือจะให้เราเลือกว่าจะใช้เรือหรือเปล้าให้ใช้เรือแล้วจะกลับไปเกาะ ๑ หนึ่ง

ให้เดินไปเรื่อยๆ จะพบ **ภูเขาไฟ** ซึ่งในนี้จะมี **ปีศาจพันปาก** เมื่อฆ่ามันลงได้จะได้ของชิ้นหนึ่งแล้วเมื่อเดินออกมาจากภูเขาไฟจะเห็นยานอวกาศที่เราทิ้งไว้ที่หมู่บ้าน 1,2 แล้วเดินไปเรื่อยๆ จะมีถ้ำอยู่ถ้ำหนึ่งเมื่อเข้าไปแล้วจะพบ **มังกร** ที่คุมถ้ำอยู่เมื่อปราบ

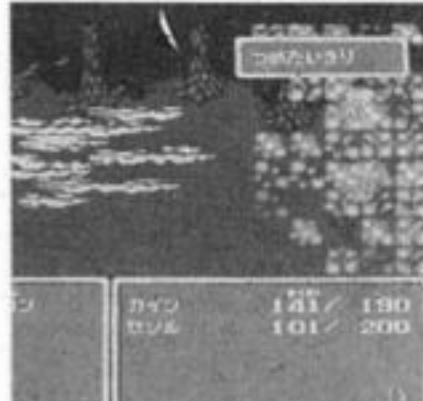

มันได้แล้วจะมีคนมาคุยเพื่อให้มังกรเปิดทางให้เข้าไปในถ้ำเมื่อเข้าไปในถ้ำเราต้อง **ช่วยนำหินที่อยู่** ในถ้ำมาทิ้งลงในน้ำตกให้ครบ 3 แห่ง แล้วพื้นน้ำที่ยานอวกาศเราไม่สามารถผ่านจะกลายเป็นพื้นดินขึ้นมาแล้วเดินขึ้นไปทางเหนือจะเจอลมบ้าหมูเพื่อขับยานดี ๆ จะสามารถเข้าสู่ศูนย์กลางของลมบ้าหมูได้และไปโผล่ที่ใหม่ และยานเราจะโดนทำลาย

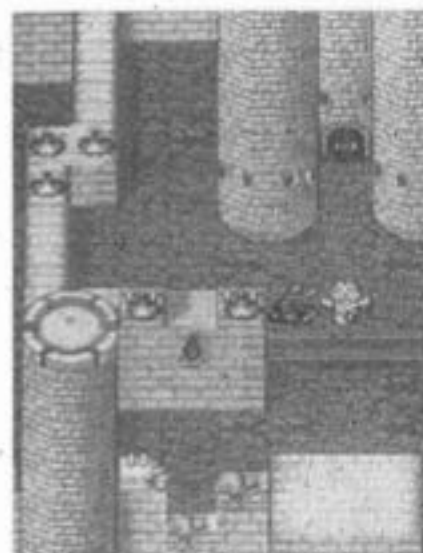

แล้วเราจะต้อง **ฆ่าปีศาจหนอน** เมื่อฆ่าได้แล้วจะกลับมาที่เดิมและเดินขึ้นเหนือไปเรื่อย ๆ จะเจอหมู่บ้านของด็อกเตอร์

เข้าไปคุยกับด็อกเตอร์แล้วด็อกเตอร์จะสร้างยานอวกาศใหม่ให้เราแต่ยานยังไม่สามารถข้ามน้ำข้ามทะเลได้เราต้องใช้คาถาเพื่อแปลงเราเป็นปีศาจแล้วเข้าไปคุยกับด็อกเตอร์อีกทีที่นี่ยานอวกาศจะสามารถข้ามน้ำข้ามทะเลได้และให้เราขึ้นเหนือไปจะเจอหมู่บ้านแห่งหนึ่งซึ่งล้อมรอบไปด้วยผลึกเข้าไปคุยกับดาบเอควาริเบิ้ลที่ปักอยู่แล้วจะมีคนมาดึงดาบให้เราแล้วให้ไปที่ **หมู่บ้านเมฆหมอก** สังเกตคือหมู่บ้านจะตั้งบนเมฆเข้าไปคุยกับคนที่อยู่ใกล้พระราชที่สุกกับพระราชเมื่อคุยเสร็จแล้วให้กลับมาที่หมู่บ้านทางค.ค. ของหมู่บ้านผลึกเข้าไปคุยกับคนที่ยืนอยู่ตรงบันไดแล้วเพื่อนของเราก็จะออกมาคุยกันและจะได้เพื่อนคนนั้นเป็นพวกเดินลงไปตรงบันไดเดินไปเรื่อยๆ จะพบถ้ำให้เข้าไปในถ้ำแล้วเดินไปเรื่อยๆ พยายามหาทางออกไปดินแดนแห่งใหม่จะพบหมู่บ้านปีศาจในแปลงเป็นปีศาจแล้วเดินไปทางทิศค.ค จะพบปีศาจขวางบันไดอยู่เข้าไปคุยปีศาจจะเปิดทางให้เดินขึ้นไป

จะออกมาที่หมู่บ้านใหม่ แล้วเมื่อเดินออกจากหมู่บ้านพบดินแดนผลึกเดินไปทางค.อ. ของหมู่บ้านจะพบถ้ำให้เข้าไปคุยกับคนที่ขวางประตูอยู่แล้วเขาจะเปิดทางให้เราแล้วเดินไปเรื่อยๆ จะพบหัวหน้าเมื่อฆ่าหัวหน้าได้ให้เดินกลับมาที่ดินแดนแห่งเดิมแล้วเดินหายานอวกาศที่นี่ยานอวกาศจะสามารถผ่านเข้าดินแดนผลึกได้ ให้เข้าไปในภูเขาไปผลึกเดินไปเรื่อยๆ จะพบปราสาทผลึกเดินเข้าไปเรื่อยๆ จะเจอที่มีหลุมเยาะ ๆ ให้กระโดดไปตรงกลางจะเจอหลุมสี่เหลี่ยมจัตุรัสแล้วเดินไปจะพบร่องหัวหน้าฆ่าได้เดินต่อไปอีก จะพบหัวหน้าใหญ่หวังว่าคงฆ่าได้แน่ครับ

เสียงอยากโฉบัง กับเกมนี้...!!

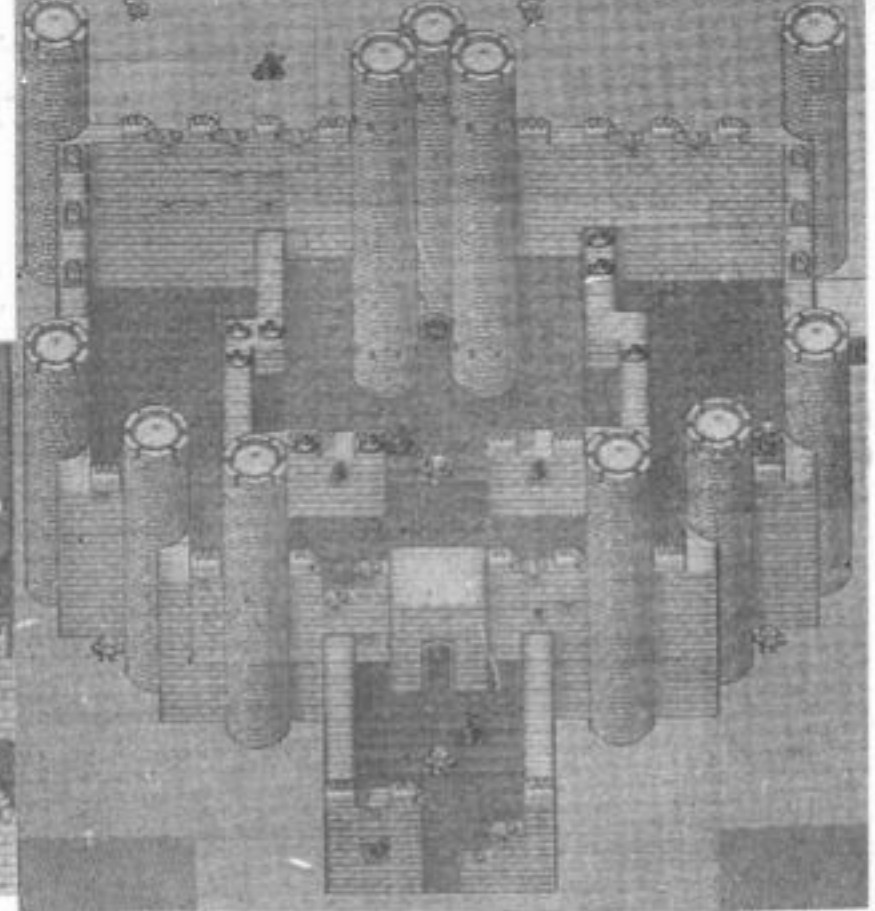



สวัสดิศับผู้อ่านที่อีกทุกท่าน

วิวัฒนาการของวงการเกม เริ่มนำเข้าไปสู่การพัฒนาผู้เล่น โกล้เข้าไปสัมผัสเครื่องคอมพิวเตอร์แล้ว เป็นสิ่งที่เรารอคอยจริง ๆ ครับ และเกริ่นออกมาอย่างนี้ เพราะ

ว่าในเมื่อกำฉบับหน้า จะมีข่าวพิเศษ แนะนำซอฟต์แวร์ตัวใหม่ ที่จะออกมาสู่ตลาด เป็นการเปิดเส้นทางของผู้เล่นเกม ให้เดินไปในอีกเส้นทางหนึ่ง ที่หน้าสนใจเป็นอย่างยิ่ง ซอฟต์แวร์ที่ว่านี้ มีชื่อว่า "มาริโอ้แฟน" ที่ออกมา

พร้อม ๆ กับ "เม้าท์" ซึ่งเป็นอุปกรณ์คอมพิวเตอร์ตัวหนึ่งที่ใช้ต่อเชื่อมกับตัวเครื่อง มีขนาดที่เหมาะสม มีลูกกลิ้งอยู่ที่ด้านใต้ พร้อมปุ่มกดค้ำบน ซึ่งจะเป็นอุปกรณ์ที่สร้างความสะดวกให้กับผู้ใช้คอมพิวเตอร์เป็นอย่างมาก และอุปกรณ์ตัวนี้ก็มีขายอยู่แล้ว ในเครื่องคอมพิวเตอร์ทั่วไป

และเมื่อนำมาพัฒนาใช้กับเครื่องเล่นวิดีโอเกม จึงนับว่าเป็นการสร้างสรรผู้เล่น ให้มีทักษะในการใช้อุปกรณ์ชิ้นนี้ ค่าตั้งราคาเอาไว้ 9800 บาท เรื่องของรายละเอียด เราคงต้องขอให้คุณติดตามอ่านในเมื่อกำฉบับหน้าครับ

และตรงนี้...เราขอแนะนำหนังสือพิเศษ ในเครือของเมก้า คือ "ร็อคแมน 4" ที่จัดทำออกมาเป็นการ์ตูนรวมเล่ม ฉบับพิเศษแบบเล่มเดียวจบ ออกวางตลาดอยู่แล้วในขณะนี้ มีเนื้อหาที่เดินเรื่องไปตามเกมที่คุณสนุกกันมาแล้ว รับรองว่าเป็นหนังสือพิเศษที่คุณควรเก็บ โดยเฉพาะกับผู้ที่รักการเล่นเกมจริง ๆ ครับ

พบกับอีกครั้งในฉบับหน้าครับ

เมก้า

เดอะซีไอเอ็มโปรดักซ์



GENERATION TECHIC MEGA.....	2
ฝากมาบอก.....	4
POWER UP.....	6
SWOP SHOP.....	23
TECHNIC GAME.....	24
TOP 30.....	26
MEGA TECHNIC.....	27



DRAGON QUEST 5.. 7

• มาดูข่าวคราวกันต่อกับเกมภาษาอันนี้



กัปตันลีบาสะ ภาค 3.. 12

• เกมมัน ๆ ที่มาถึงภาค 3 อันนี้ มีภาพอนิเมชันสวย ๆ มากมาย

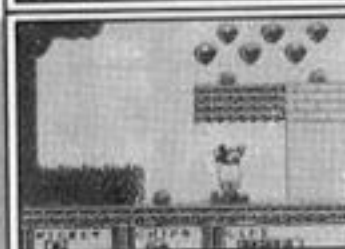

มิกกี้เมาท์ ภาค 3.. 16

• การมัจจุภัยครั้งใหม่ของเจ้าตัวการ์ตูนตัวนี้



ครอบครัววอดัม..... 18

• มาต่อเนื่องกันต่อกับเกมนี้ แต่เป็นภาคเกมบอย



MEAG EXPRESS..... 19

• มาดูหนึ่งโฆษณาของเกมตีสติก ไฟเตอร์กัน



SOFT EXPRESS..... 20

• เกมใหม่ ๆ ที่นำมาให้ชมก่อนเล่น

• เจ้าของชอ วิบูลย์กิจการพิมพ์ • ผู้อ่านนวกาธ นางนวลจันทร์ พรพิบูลย์ • จัดจำหน่าย วิบูลย์กิจการพิมพ์ • บรรณาธิการบริหาร ภวค ทรนาถ • บรรณาธิการแซงแซว • กอธบรรณาธิการ วิเชียร, โทญ, กร, หวัง • ฝ่ายศิลป์ ZEN, KRIT, VEER, SOULL, BLUE • แปรตละเรียบเรียง บุคระ, ภวค, นิโค • สมานิก ทิพย์ เจริญนิมพ์ เหน่ง, เสาวรส • สำนักชาน วิบูลย์กิจการพิมพ์ 50/98 สุขุมวิท 62 บางจาก กท. 10250 • TEL 311-3270

PC/เมโสโปเตเมีย

"คำสั่งต่อเนื่องแปลก ๆ 3 คำสั่ง"

เกมนี้เป็นเกมที่มีตัวละคร
ประเภท ๆ อยู่แล้ว และคราว
นี้เรายังมีเทคนิคประเภท ๆ
มาแนะนำอีกด้วย (เอาให้เพี้ยน
ไปเลยโง่ละ) ชั้นแรกในฉากใ
สวันเดือนปีให้ใส่คำสั่งแรกเข้า
ไปจะเข้าสู่ฉากที่ใช้เลือก
SOUND SELECT และ ROUND
SELECT ใช้ปุ่มกากบาทบน
ล่างเลือก ROUND และใช้ปุ่ม
1, 2, เลือก SOUND

อันต่อไปในฉากที่เป็นอยู่ตอน
นี้ให้ใส่คำสั่งที่ 2 จะเข้าสู่ฉากที่
ใช้เปิด - ปิดการใช้คลื่นอัลฟา
ทั้งยังใช้เพิ่มลดความเร็วได้ด้วย
ต่อไปในฉากอัลฟานี้ให้ใส่คำ
สั่งที่ 3 จะกลายเป็น SHOOT-
ING GAME ให้เล่น แต่ในเกมนี้
คะแนนที่เราจะได้ไม่ได้มาจาก
จำนวนศัตรูที่เรายิงได้แต่จะมาจาก
ระยะเวลาที่เราเล่นได้จน
กว่าจะจบเกม คงจะมีเอาไว้ให้
ฝึกมือละมัง?

ฉากใสวันเดือนปี



กดปุ่มบน I และ
ROUND TEST

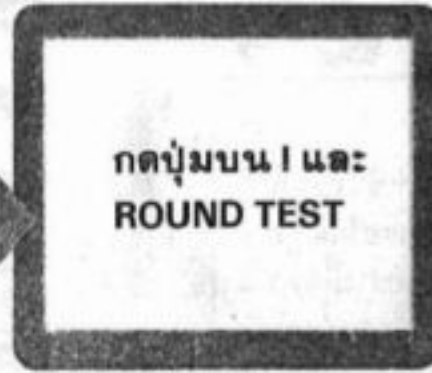

ใส่คำสั่งต่อไป



หลังจากกดปุ่ม SELECT
แล้วกดปุ่มบน 2 ค้าง,
ล่าง 2 ค้าง, ซ้าย, ขวา,
ซ้าย, ขวาและปุ่ม I, ปุ่ม
I ตามลำดับ

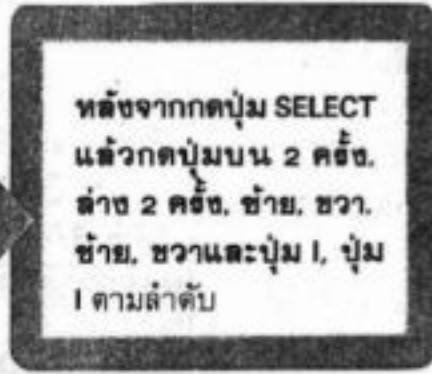

ยังมีคำสั่งอีก

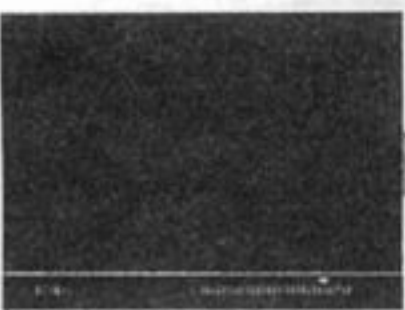

หลังจากกดปุ่ม I กดปุ่ม
บน 2 ค้าง, ล่าง 2 ค้าง,
ซ้าย, ขวา, ซ้าย, ขวา,
ปุ่ม 2 และปุ่ม 1 ตามล่ำ
ดับ

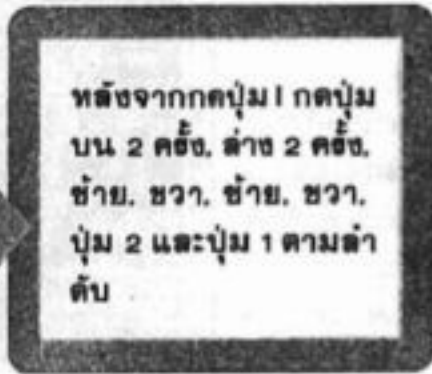

SHOOTING



PC/เมโสโปเตเมีย

"1UP ไอเท็ม"

ในระหว่างเล่น

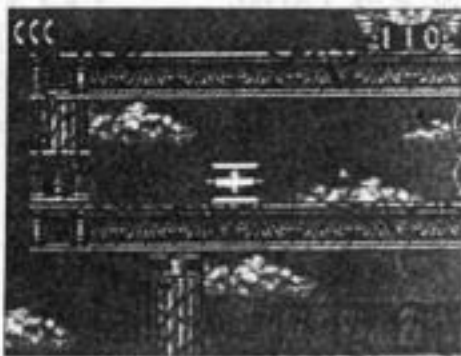

หลังจากเริ่มเกม ให้รีบใส่คำสั่งถ้าชักช้าจะหมด
เวลาซะก่อน



1 UP

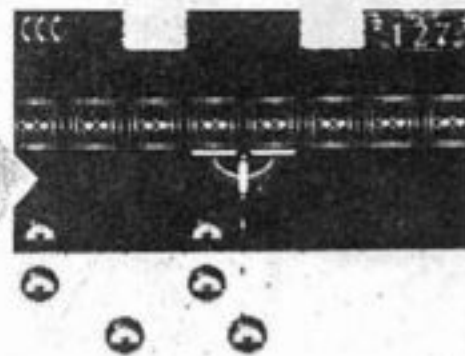

เป็นโง่ละอะไร ๆ ก็เป็น 1UP ไปหมดเก็บตุณ
ไว้ให้เออะ ๆ ละ

ในระหว่างเล่นเกมให้กดปุ่ม
RUN 200 ครั้งแล้วจึงค่อยปราบ
ศัตรู ศัตรูทั้งหมดจะเปลี่ยนเป็น
ไอเท็ม 1UP เทคนิคนี้ก็ไม่ถึงกับ
ใช้เพิ่มได้อย่างไม่จำกัดแต่ก็เพิ่ม
จำนวนตัวเอาไว้ใช้เล่นได้มากมาย
จนพอใจเลยละ ถ้าเอาเทคนิคนี้มา
ใช้แล้วคงจะเคลียร์ได้แน่ ๆ ใครที่
เคยแค่นอกแค่นใจกันเกมนี้มาก
ก็ลองเอาไปใช้ดูละกัน

GB/อารีญา 2

"ฟองสบู่"

ค้นพบวิธีที่จะบังคับฟองสบู่ที่ลอยออกมาในฉากเปิดเกมได้ตามใจ
ชอบแล้ว วิธีก็ง่ายมากเพียงแค่เมื่อฟองสบู่ลอยออกมาเมื่อไหร่ ให้กด
ปุ่มซ้าย - ขวาเท่านั้น

ในฉากเปิดเกม



OPENING START
LOAD START

© SANDMAN 1991

© JAPAN ART MEDIA 1991
LICENSED BY NINTENDO

บังคับซ้าย - ขวาได้



SF/ปราสาทแดริกคิวล่า

"ค้นพบห้องลับ"

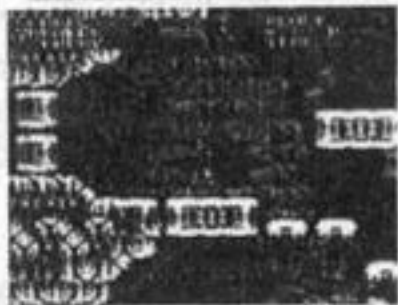

ก่อนหินถล่มนี้คุณเหมือนจะมีอะไรซ่อนอยู่ ว้าง ๆ ก็เจอห้องสำรวจดู

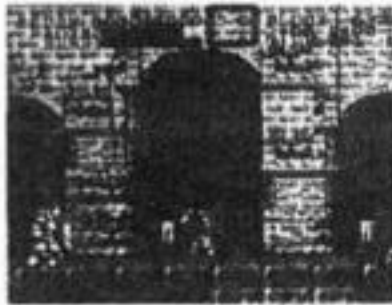

บนพื้นมีรอยร้าวนำลงลึกอยู่ ลองสำรวจแถว ๆ รอยร้าวนี้ให้ละเอียด

9-2

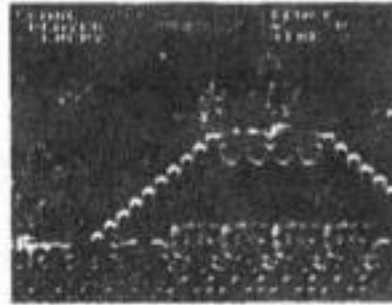

ในช่องระบายอากาศที่ปกปิดแล้วจะมีศัตรูซ่อนอยู่ หนึ่งในจำนวนนี้คือ...

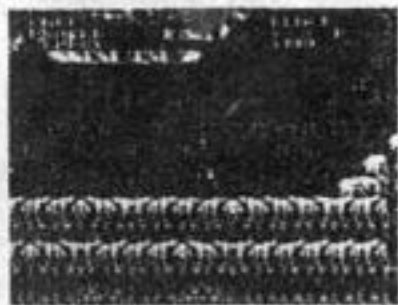

ว่าแล้วจะต้องเป็นห้องลับ มีเทียนไขอยู่มากมายจนนับไม่หวาดไม่ไหว



ห้องลับไม่มีมืออยู่ แต่เป็นคุณมีใจดี

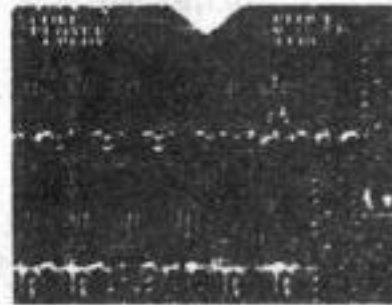

ห้องลับไวละ เก็บไอเท็มให้เกลี้ยงอย่าให้เหลือสะ

ในที่สุดเกมนี้ก็มียังห้องลับอยู่จริง ๆ ตามที่ทุกคนคาดคิด คราวนี้เราจะเอาห้องลับที่ค้นพบมาแนะนำให้รู้พร้อมกัน 3 ห้องเลย ห้องแรกอยู่ในสเตจ 3-1 ในบริเวณที่เป็นก้อนหินให้กระโดดขึ้นไป ห้องที่สองอยู่ในสเตจ 6-2 โดยจะมีพื้นที่อยู่บริเวณหนึ่งที่ต้องใช้แสงทำลายแล้วจะเข้าไปสู่ห้องลับได้ ในห้องนี้จะมีวิญญาณของชายแก่และสุนัขของชายแก่อยู่ ลองกำจัดวิญญาณสุนัขตัวนั้นดูสิ ไม่มีอะไรเป็นพิเศษหรอกแต่จะมีเรื่อง น่าเศร้าเกิดขึ้นให้ดูเล่น ส่วนห้องที่ 3 จะอยู่ในสเตจ 9-2 ในสเตจนี้จะมีศัตรูซ่อนอยู่ตามช่องระบายอากาศมากมาย และหนึ่งในช่องระบายอากาศนั้นก็คือทางเข้าห้องลับ

PC/TIME CRUISE

'BONUS STAGE SELECT'

เพิ่มขึ้นแล้ว

เกมนี้เป็นเกมที่มีจุดเด่นอยู่ตรงที่เราสามารถสร้างสเตจส่วนตัวของเราเองได้ ใน PRACTICE MODE ระหว่างเล่นเกมจะมีโบนัสสเตจให้เล่นด้วย และถ้าใส่คำสั่งเพิ่มเข้าไปอีก จะมีโบนัสสเตจเพิ่มขึ้นมาให้เล่นอีก 4 สเตจ



ใส่คำสั่ง
กดปุ่มกากบาท บน 2 ครั้ง
ล่าง 2 ครั้ง, ขวาและปุ่ม
SELECT ตามลำดับ



นี่คือสเตจที่เพิ่มขึ้น



WARP MISS เกมฟันบอลที่มีเป้าหมายเป็นสิ่งที่เคลื่อนไหว

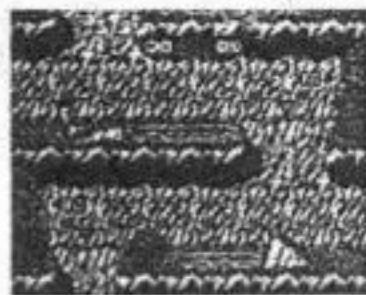

NEANDERTHAL MAN เป็นเกมตีกอล์ฟแบบ SIDE VIEW

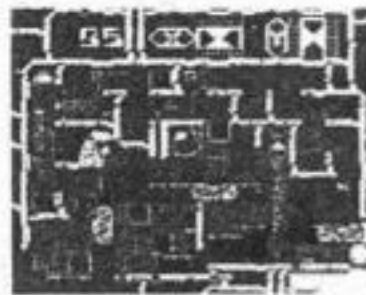

แล้วคงจะพอเข้าใจความรู้สึกของนักบินอวกาศขึ้นบ้าง

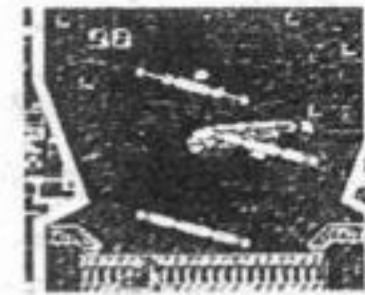

MOON THE SKY เล่นในสเตจนี้

MD/RENT A HERO

"เคนอิโด้"

ใส่ชื่อว่า "777 00"

เห็นชื่อใหม่หรือยัง

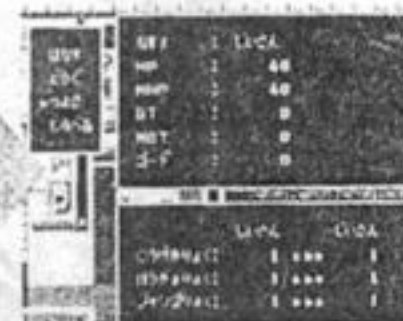

ในฉากใส่ชื่อลงใส่ชื่อตามที่บอกไว้ลงไป เวลาเล่นเกมจะมีชื่อแปลก ๆ ออกมาให้เล่น

POWER

by zangzal

ตอนนี้เกมที่ดังที่สุด เห็นจะเป็นเกม "สคฮีทไฟท์เดอ 2" นี่แหละ ได้เปรียบชาวบ้านเค้า ก็ตรงที่เป็นเกมอาเซดมาก่อน และเมื่อมาเป็นเกมสำหรับเครื่องซูเปอร์ฟามิคอม ก็มีขนาดของเกมที่ใหญ่ ถึง 12M ซึ่งประสิทธิภาพของเครื่องตัวนี้ ไม่มีปัญหาอยู่แล้ว แต่จะมีปัญหาที่เจ้าเครื่องช่วยประหยัดนี้แหละ ที่ต้องเพิ่มเติมทางด้านของความจุ ให้มีขนาดมากขึ้นกว่าเดิม ซึ่งมีอยู่เพียง 18M เท่านั้น แล้วทำที่ไหนละ? ถ้าเปิดดูเมก้าฉบับที่ผ่านมา คงเจอเข้าบ้างลองติดตามดูที่นั่นแหละ คงจะติดตามความตั้งใจบ้าง

มาถึงการเฉลยร่วมสนุกในฉบับที่ 21 กันก่อน ด้วยภาพของมังกรแบบฝรั่ง ที่มีภาพค่อนข้างที่น่ากลัว นี่ก็เป็นเรื่องแปลกนะครับที่ ฝรั่งนิยมเฝ้ามังกรเป็นสัตว์ดุร้าย ที่น่ากลัว แต่มาทางเอเชียเรานี้ มองว่าเป็น สัตว์ที่ خوشส่ง เสียนี้ แตมรูปร่างก็แตก

ต่างกันเสียอีก เพราะว่าของฝรั่งเค้ามีปีกด้วยครับ วกลงเข้ามาเรื่องของเรากันต่อดีกว่า ดูภาพเฉลยกันเสียเลยครับ สำหรับเส้นทางวงกตที่ทวงวณภาพภาพในตัวมังกร คุณหาทางออกมากันได้ตรงกันปะ เลยต้องมีการจับฉลาก และผู้ที่โชคดีก็มีดังนี้ครับ

1. ด.ช. สุภวัตร จันทรมาศ (สาทรพราว)
2. ด.ช. พิพัฒน์ บุญธรรม (บางเขน)
3. ด.ช. ชัยวัฒน์ เลิศอมรเสถียร (พระโขนง)
4. คุณโสภณ สุขล้ำ (สามเสน)
5. ด.ช. พิศาล จิระวัฒนศักดิ์ (ธนบุรี)
6. ด.ช. นาเรศ สารเสน (รองเมือง)
7. คุณสมรวย แซ่ก้อ (บางแค)
8. ด.ช. สุภาพ พงพานิชxonันต์ (อนุสาวรีย์)
9. ด.ช. แทน จันทร์ดำ (หนองแขม)
10. ด.ช. วีรสิทธิ์ ชลสายพันธ์ (คลองสาน) จากกรุงเทพฯ ทั้ง

10 ท่าน จะได้รับ **เข็มกลัดทอง** คนละ 1 รางวัลครับ

11. คุณรัชดา อายุยง (กาญจนบุรี)
12. ด.ช. ธิตพล เตียวยืนยง (ขอนแก่น)
13. คุณภูษิษฐ์ - อัครมหาศักดิ์ (ตรัง)
14. คุณวราวุธ ภัทรวรรณ (นครศรีธรรมราช)
15. คุณกิตติพงษ์ เสรีวัฒนาชัย (เชียงใหม่)
16. ด.ช. ประเสริฐ บางประเสริฐ (ฉะเชิงเทรา)
17. คุณบัณฑิต แซ่เหี้ย (ขอนแก่น)
18. คุณโอภาส อัครจันทร์ (สกลนคร)
19. คุณเปริชญ จันทรห้ำฟ้า (เชียงราย)
20. คุณยศสันติ จันทวี (สุราษฎร์ธานี) จากต่างจังหวัด 10 ท่านนี้ จะได้รับ **เข็มกลัดเบซิด** คนละ 1 รางวัลครับ

และในการร่วมสนุกฉบับนี้ มีเกม **เขาวงกต** ง่าย ๆ มาให้คุณสนุกกันอีกแล้ว คงจำเรื่องแจ๊คผู้ฆ่ายักษ์ได้ เป็นนิทานของฝรั่งเค้า ที่ในช่วงหนึ่งของเรื่อง แจ๊คของเราจะต้องปีนต้นถั่วเพื่อขึ้นไปบนก้อนเมฆ ด้วยความอยากรู้อยากเห็น เจ้าต้นถั่วนี้ก็ไม่ใช่อเล็กแตมยังมีทางขึ้นที่คาดเดายับด้วย

คุณช่วยหาเส้นทางขึ้นที่ถูกต้องให้ได้ไหมละ ใช้ **ปากกาสีแดง** ลากเส้นให้ชัดเจน แล้วตัดออกมาติดที่ด้านหลังของ **โปสเตอร์บัตร** หรือจะใช้ถ่ายเอกสารก็ได้นะ ส่งไปที่ "เมก้า สำนักพิมพ์วิบูลย์กิจ 50/98 สุขุมวิท 62 บางจาก กรุงเทพฯ 102500" ตั้งแต่วันที่ 4 ก.ค. ศกนี้ ครับ



ปัญหาประจำเมก้า 24

สก็๊ปข่าวเกมด่วนพิเศษ



DRAGON QUEST 5
เจ้าสาวจากสวรรค์

หลังจากหายไป 4 อาทิตย์ กลับมาคราวนี้ ได้นำเรื่องราวของการเผชิญโชคกาลิโนในรูปแบบของปีศาจและคำสาป

เอนิเตอร์ กำหนดวางจำหน่ายเดือนสิงหาคม 9600 เยน
RPG BACK UP CARTRIDGE

ได้เพื่อนปีศาจใหม่ 5 ตัว

ได้เพื่อนใหม่ร่วมผจญภัยแล้ว ค่อยมีกำลังใจขึ้นหน่อย ซึ่งจะมีปีศาจทั้งหมดมากกว่า 50 ชนิด แต่คราวนี้จะขอแนะนำสัก 5 ชนิด โดยมาถึงตอนนี้ได้นำออกมาแล้ว 19 ชนิด ที่เหลือมากกว่า 31 ชนิดจะนำออกมาให้ความสนุก ๆ ต่อไปปีศาจที่มากกว่า 50 ชนิดนี้จะมีชื่อและอาวุธประจำกายอยู่ พระเอกของเราที่มีความสามารถเหมือนกับพระเอกอื่น ๆ โดยเฉพาะอย่างยิ่ง การโจมตีในลักษณะท่าพิเศษที่จะให้ข้าศึกที่พ่นเปลวไฟออกมา สลบได้ ซึ่งก็จะทำให้ระดับของพระเอกของเราสูงขึ้น

コマンド		G12345	
スラリン	ちから: 11	ちから: 11	ちから: 11
スライム	すばやさ: 7	すばやさ: 7	すばやさ: 7
せいじ: ???	あたまもり: 7	あたまもり: 7	あたまもり: 7
レベル: 2	かしこさ: 10	かしこさ: 10	かしこさ: 10
HP: 10	うんどうさ: 6	うんどうさ: 6	うんどうさ: 6
MP: 0	さいせいHP: 10	さいせいHP: 10	さいせいHP: 10
	さいせいMP: 0	さいせいMP: 0	さいせいMP: 0
	こうげき力: 11	こうげき力: 11	こうげき力: 11
	しゅび力: 7	しゅび力: 7	しゅび力: 7
	Exp: 31	Exp: 31	Exp: 31

**ปีศาจ
ก็มี
สถานภาพ
ของตัวเอง
อยู่!!**

พวกเขาปีศาจสามารถกำหนดสถานภาพแต่ละอย่างได้ นอกจากนี้ยังสามารถใช้อาวุธและเครื่องป้องกันได้ แน่แน่นอนต้องตั้งชื่อไว้ก่อนละ

ดูไปทางไหนก็เห็นหน้าตาที่น่ารักทั้งนั้น!?

<p>V ดีเมล่า</p> <p>การโจมตีโดยการพ่นไฟออกมาเป็นสิ่งที่เป็นประโยชน์</p>	<p>V ทอลิล่า</p> <p>มีพลังการโจมตีและป้องกันสูงสามารถหักกระดูกคู่ต่อสู้ได้</p>	<p>V ซิล มาเดมัวร์</p> <p>คู่ต่อสู้จะชนะได้ก็ต้องลำบากใจหน่อยนะ</p>	<p>V โฮกิมัน</p> <p>โจมตีจากอากาศต่อศัตรูที่มีความไวมาก</p>	<p>V เปลวไฟสงคราม</p> <p>ต้องตามศัตรูทอนแองลงจากการถูกเปลวไฟ</p>
<p>I</p> <p>เปิดเกมมาก็พ่นไฟกันเธอ</p>	<p>I</p> <p>เป็นปีศาจที่ช่วยป้องกันประตูเมือง</p>	<p>II</p> <p>พระประวิบัติโจมตีทันที</p>	<p>II</p> <p>มีการเคลื่อนที่อิสระแล้วโจมตีจากอากาศ</p>	<p>IV</p> <p>พ่นไฟออกมาได้ทันทีเป็นคู่ต่อสู้ที่น่ากลัวมาก</p>

จอภาพที่แสดงการเคลื่อนไหวบนสนามต่อสู้ที่สมบูรณ์แบบ!!

คุณสมบัติที่ยิ่งใหญ่ของ "ภาค 5" คือมีจอภาพของการต่อสู้ที่มีเทคนิคการเคลื่อนไหวหลากหลายมากชนิด ซึ่งเทคนิคนี้ จะใช้ในเวทย์มนต์คาถาและจะใช้อาวุธอะไรในการโจมตีก็มาลองร่วมสนุกกัน โดยเฉพาะแต่ละคนก็มีอาวุธเฉพาะแบบ ในเวลาทองมนต์

คาถาก็สามารถเห็นการเคลื่อนไหวเป็นผลลัพธ์ของการร่ายเวทย์ ยิ่งต่อสู้คะแนนสะสมก็ยิ่งเพิ่มขึ้นนอกจากนี้ได้เตรียมการเพิ่มความสามารถของซูเปอร์ซามิคอม ในการหมุน ขยายตัวและหดตัว ว่า จะทำได้ไหมหนอ?



✪ ในตอนร่ายเวทย์มนต์ การเคลื่อนไหวของภาพจะคู่กันเต็ม



✪ เมื่อพวกปีศาจ ทำการต่อสู้หรือท่องคาถา ก็จะมีการขยายวิญญูด้วยนะ

มูมเมอแรงได้กลับมาสู่สายตาอีกครั้ง!!

เรื่องก่อน อำนาจการทำลายของมูมเมอแรงยังมีน้อยอยู่ สามารถทำลายศัตรูได้แค่คนเดียว แต่เรื่อง 'V' นี้ความสามารถในการโจมตีอาจจะเหมือนเรื่องก่อน แต่คราวนี้สามารถทำลายศัตรูได้หมดในการขว้างครั้งเดียวซึ่งจะเป็นอาวุธที่มีประสิทธิภาพในการทำลายศัตรูได้ครั้งละมาก ๆ นอกจากนี้ก็ยังมีคาบที่เป็นอาวุธที่สะดวกในการใช้ต่อสู้



✪ มูมเมอแรงให้อำนาจการทำลายศัตรูได้ทั้งหมดเพียงใช้ครั้งเดียว



✪ เมื่อใช้มูมเมอแรง ก็จะรู้สึกอย่างนี้แหละ เมื่อปล่อยออกจากมือก็วิ่งฉิวไปตามทิศทางที่ตั้งใจไว้ น่าสนุกดี

ไม้เท้ากายสิทธิ์ก็มีด้วย

มีไม้เท้าอยู่ในมือก็ดูเหมือนพกอาวุธที่ไม่ร้ายแรง แต่ถ้ารู้จักวิธีใช้ก็จะเป็นประโยชน์อย่างสูง พระเอกของเราจะนำไม้เท้าออกมาวาดลวดลายให้ดูเมื่อเกมเริ่มต้นก็ต้องนึกว่าจะใช้อะไรในทันที ซึ่งบางทีไม้เท้าต้องแสดงพลังให้สอดคล้องกับกำลังของศัตรู และจะเป็นไม้เท้ากายสิทธิ์อย่างไรก็คอยติดตามชมต่อไป



✪ ไม้เท้าที่พระเอกเราถืออยู่ได้ซ่อนอะไรไว้เป็นความลับ ซึ่งต้องถือติดตัวตลอดเวลา มันสำคัญอย่างไร และมีความลับอะไร



✪ เมื่อใช้ไม้เท้าโจมตี มันจะมีอำนาจพิเศษอะไรหรือ?

เมร่าและบาก็ก็เริ่มเปิดตัว

ลูกไฟลูกใหญ่ก็ได้หมุนออกไปจากปลายหมัดของเมร่า พุ่งเข้าสู่ศัตรูจนต่อสู้ทางเวทย์มนต์จะเริ่มขึ้น แม้จะเป็นลูกไฟ แต่การเคลื่อนที่ของมันก็ดูราบรื่น คราวนี้การเคลื่อนที่จะไปตั้งแต่การปะทะคู่ต่อสู้แล้วหลังจากนั้นจะเป็นอย่างไร



ลูกไฟได้กลิ้งไปข้างหน้า จุดหมายอยู่ที่พวกปีศาจ



เมร่าเข้าไปปะทะ

เมื่อไปกระทบสิ่งใดแล้ว ก็จะเผาไหม้ นี่คือการต่อสู้ในเกม V

ถึงคราวที่บาก็จะเพิ่มพลังแล้ว!

ฝ่ามือที่แหวกอากาศเข้าไปฟาดพันศัตรู จะเป็นเวทย์มนต์ที่จะสร้างร่างของศัตรูเหมือนโบมีดที่กรีดไปในสูญญากาศ ในเรื่องก่อนปีศาจที่คงกะพันก็จะถูกทำลายโดยเวทย์มนต์ที่แข็งแกร่ง แม้กระทั่งศัตรูทั้งกองทัพก็ตามที่จะต้องเผชิญกันใน 'V' เมื่อดูรูปภาพจะเห็นพระเอกของเราชื่อบาก็ ซึ่งเรื่องก่อนได้แสดงเป็นพระ



มังกรม้วนตัววิเศษได้ฟันควีนออกมา เวทย์มนต์นี้ใช้มาก

ถึงตอนนี้ใช้เวทย์มนต์อะไร

จำนวนเวทย์มนต์ที่ใช้โดย 'V' ก็เท่า ๆ กับเรื่องก่อน แต่คราวนี้จะต้องมีอะไรที่นอกเหนือพิเศษ ซึ่งจะถูกรวบรวมไว้ตามหลักเบื้องต้นของคำสาป



ทิศทางของผลึกน้ำแข็งพุ่งไปทุกทิศทาง ผู้ที่ใช้มาในการช่วยมนต์จะมีระดับต่ำแต่ค่อนข้างทรงพลัง ความหนาวจะทำให้ปีศาจอ่อนแอลง เพิ่มอำนาจการทำลายเป็นเท่าตัว

ในการปล่อยเปลวไฟออกจากปลายมือเพื่อทำลายข้าศึกทั้งกลุ่มนั้น ต้องจำคาถาให้ดี เพราะพ่นไฟออกไปแล้ว ผลก็คือ จะกลายเป็นภาพของการเผาไหม้



ทิวทัศน์ของสนามรบ!

'V' ก็ต้องเตรียมภาพทิวทัศน์ของการต่อสู้เหมือนกับ 'I' ซึ่งใน 'I' มีแค่ 2 ชนิด แต่ 'V' นั้นได้จัดสถานที่ให้เข้ากับสถานการณ์ของปีศาจ ดังนั้นจึงมีการเปลี่ยนแปลงทิวทัศน์ ดูทางขวามือนี่ก็จะทราบได้ทันที คราวนี้จะขอแนะนำทิวทัศน์ 2 ชนิด คือภูเขาและทุ่งราบ แต่ก็ได้เตรียมทิวทะเลและป่าเอาไว้ด้วย



ทิวทัศน์ 1 ชนิด มีปีศาจออกมาสู้กับเราแค่ตัวเดียวเท่านั้น เหนงจึงเลย



ต่อสู้กับปีศาจ ณ ทุ่งราบของจอ ซึ่งทิวทัศน์ได้เปลี่ยนไปตลอด



นี่ก็เป็นภูเขาที่เตรียมทิวทัศน์ของป่าไว้ด้วย

เรื่องราวสนุกสนานของพวกเขาปีศาจ

ปีศาจใช้เวทย์มนต์และอาวุธในการต่อสู้ นอกจากนี้ก็ยังมีท่าแปลกๆ ในการโจมตีเช่น ปาเพทโดมัน 2 เต็มร่างในท่าที่ประหลาด แนนอน 'V' ก็มีลักษณะการเคลื่อนที่แบบพิเศษกำลังให้กับตัวเองได้ โดยแสดงตามรูปร่างนี้เป็นส่วนหนึ่งของแอคชั่นเรื่องใหม่ที่น่าเสนอ โดย 'V'

พวกอสูรกายที่นำออกมาใหม่ในภาค 5

ซาโบดิง บอล



รูปร่างที่คมเหมือนใบมีด ตูแฉ่วยังเสียว

สปีนี่



มีหน้าตาสีชมพูดูน่ารัก

ซาดี้ง



ฟันควีนออกมาทางกันเป็นกลืนประหลาดเสียด้วย



ซาโบดิง บอล สามารถกระโดดได้สูง ใช้ร่างกายเข้ากระแทกเพื่อทำลายคู่ต่อสู้ให้ได้รับบาดเจ็บ ซึ่งคู่ต่อสู้ไม่สามารถทนพิษบาดเจ็บได้



ใช้ร่างกายทำเป็นระเบิด ซึ่งก่อนที่จะระเบิดต้องสัมผัสคู่ต่อสู้ให้ได้ เป็นผู้ที่มีความสามารถเก่งทีเดียว



ดูตามคุณลักษณะแล้ว ก็รู้ว่า สามารถส่งกลืนออกมาโจมตีคู่ต่อสู้ทางกันและกันก็ได้ผลเสียด้วย

คำถามที่จะบอกว่าเบียงกา คืออะไร

รูปที่นำออกมาแสดงนี้ มีชื่อของเบียงกาออกมาด้วย จำกัดได้ไหมหนอว่าเบียงกา ก็คือชื่อหญิงสาวที่ยังมีคำถามอะไรอยู่บางอย่างในตัวเธอ



ในช่องนี้จะสามารถค้นพบได้ว่าเบียงกา คือใคร



ที่วิวคอมมาเชี่ยล

จากการที่ได้ออกมาทาง CM ทั้งหมคนั้นพระเอกและสาวน้อยดูเหมือนจะกำลังพูดคุยกันอยู่ เด็กคนนี่คือ



เกมคาสีโนที่เริ่มมีในภาค 5

มีคาสีโนโดยลำดับที่แล้ว (8 ถึง 15 พ.ศ.) ได้นำมาเผยแพร่แล้วนั้น คราวนี้ได้ตัดสินใจนำเอาเกมที่นอกเหนือจากเกมการต่อสู้และสล็อตเกมใหม่นั้นคือการแข่งสไลม์โดยใช้สไลม์ 5 ตัว ต่อ 1 เทียบ ซึ่งจะเอาลำดับที่ 1 และ 2 ที่เข้าเส้นชัยรับรองเป็นเกมที่สนุกแน่ ยิ่งได้คะแนนเป็นหลาย ๆ ต่อ ก็ยิ่งมันส์เหมือนแข่งม้าและทุกคนจะคลั่งแข่งกัน ก็จะต้องทราบสภาพของสไลม์ก่อนว่าเป็นอย่างไรซึ่งเป็นลักษณะเฉพาะของเกมนี้

กฎเกณฑ์เช่นเดียวกับการแข่งม้า

	500	スタート	
▶1-2	20x 0	2-4	4x 0
1-3	4x 0	2-5	25x 0
1-4	30x 0	3-4	4x 0
1-5	85x 0	3-5	23x 0
2-3	3x 0	4-5	28x 0

▶เป็นเกมที่คัดเอาที่ 1 และที่ 2 ออกมา เพราะฉะนั้นถึงทราบสภาพก่อนการแข่งขัน

ต้องแน่ใจว่าสไลม์อยู่ในสภาพดี!!

อย่างนี้แหละสภาพดี



▶แรงแกร่งจริงนะกระโดดได้ถึงขนาดนี้ ร่างกายสมบูรณ์ดีจริง ๆ ก่อนข้างจะเป็นตัวเต็งเสียด้วย

▶อันนี้สภาพร่างกายไม่ค่อยดี ร่างกายไม่ค่อยแข็งแรง ความหวังริบหรี่ คังนั้นแค้นต่อสูงมาก



สภาพไม่ค่อยดี

ไปได้....!



▶นำอยู่ตอนนี้คือสีเขียวและสีน้ำเงิน แต่ดูสถานการณ์แล้ว คนอื่นก็มีโอกาสชนะได้

เริ่มสตาร์ทได้

1-2	20x 10	2-4	4x 0
1-3	4x 5	2-5	25x 5
1-4	30x 0	3-4	4x 0
1-5	85x 5	3-5	23x 0
2-3	3x 0	4-5	28x 10

▶เมื่อเริ่มสตาร์ท ก็พุ่งตัวออกไปเลย คอยดูซิว่าใครจะได้ที่ 1

ต้องไหวดกันหน่อย!

1-2	20x 10	2-4	4x 0
1-3	4x 5	2-5	25x 0
1-4	30x 0	3-4	4x 0
▶1-5	85x 5	3-5	23x 0
2-3	3x 0	4-5	28x 0

▶ดูอัตราส่วนของแต้มแล้ว แค้นต่อสูงก็สูงพอสมควร ต้องใช้ฝีมือหน่อยเพราะหาจุดอ่อนได้เหมือนกัน

พุ่ง....!

1-2	20x 10	2-4	4x 0
1-3	4x 5	2-5	25x 5
1-4	30x 0	3-4	4x 0
1-5	85x 5	3-5	23x 0
2-3	3x 0	4-5	28x 10

▶น้ำเงินพุ่งไปข้างหน้าอย่างสวยงาม ตามด้วยชมพู น้ำเงินพยายามพุ่งแซงขึ้นมา

กระจายออกไป

1-2	20x 10	▶2-4	4x 0
1-3	4x 5	2-5	25x 5
1-4	30x 0	3-4	4x 0
1-5	85x 5	3-5	23x 0
2-3	3x 0	4-5	28x 10

▶ผลคราวนี้คือ 2-4 เท่า เสียใจด้วยสำหรับผู้เล่นที่ ต้องออกนอกสนามไป

สภาพสนาม



คาสีโนอยู่ที่ไหนหนอ?

ดำเนินเรื่องตามแบบหนังสือ

เกม "กัปตันลีบาสะ" นี้ดังมาตั้งแต่ครั้งเป็นของเครื่องแฟมคอมแล้ว ในภาคก่อนนั้นจับความเมื่อเหล่านักเตะได้ออกไปตลุยระดับโลก สำหรับในภาค SFC นี้จับความหลังจากภาคก่อน 1 ปี เหล่านักเตะชาวญี่ปุ่นอาทิ ทาโร่, ฮิยูกะ โคจิโร่ได้ไปร่วมในทีมต่าง ๆ ตามประเทศต่าง ๆ พวกเขาจะโคจรมาพบกันอีกครั้ง



มิซึกิ ทาโร่ ไปอยู่ทีมปารีส ทีมเดียวกับนโปเลียน



ฉากอะนิเมชันในภาคใหม่นี้ดูดีกว่าเดิมมาก



มัตสึยาม่า ฮิคารุ เจ้าของลูกอีเกิ้ลไปอยู่อิงค์แลนด์



ผู้ประกาศซึ่งเป็นรสชาติหนึ่งของเกมนี้ยังคง กลับมาทำหน้าที่เดิม แต่รสชาติคงเพิ่มขึ้นแล้ว

เหล่านักเตะชาวญี่ปุ่นได้แยกย้ายกันไปอยู่ตามทีมต่าง ๆ



แน่นอนครบ ถูกเตะไม้ตายของลีบาสะ ยังคงเดิม "โครฟลูต"

ตัวละครแต่ละตัวจะมีลูกเตะไม้ตาย อ้วนเป็นภาพอะนิเมชันงาม ๆ

คนอื่น ๆ ก็จะมีไม้ตายแตกต่างกันไปตามเรื่อง

ลูกเตะไม้ตาย !!



สก็๊ปพิเศษ



เหล่าสิงห์สนามโตเป็นผู้ใหญ่แล้ว!

กัปตันลีบาสะ ภาค 3

ศึกจอมจักรพรรดิ

เหล่านักเตะผู้เก่งกาจกลับมาอีกครั้งในเกม SOCCER SIMULATION ในภาคซูเปอร์แฟมคอมนี้ พวกเขาทั้งหลายต้องออกตลุยโลกอีกครั้ง



ค่าย TECHMO
วางตลาดกลางเดือน
กรกฎาคม
ราคา 8,900 เยน



การบังคับตัวละครทำได้ละเอียดขึ้น

วิธีบังคับนั้นเหมือนกับภาคแฟมคอมเกือบทุกอย่าง ก่อนลงแข่งก็ต้องเลือกสมาชิก, เลือกฟอเมชัน, เลือกวิธีตั้งรับ ระหว่างการแข่งขันก็ต้องออกคำสั่งแก่ตัวละครที่ได้ครอบบอลอยู่ เป็นคำสั่งง่าย ๆ แม้คนที่ไม่ถนัดฟุตบอลก็สามารถเล่นได้สนุก



สำหรับระหว่างแข่งจะบังคับเล่นคนเดียวก็ทำได้



ระหว่างแข่ง ออกคำสั่งแก่ตัวละครได้ 4 อย่าง

การออกคำสั่ง

ก่อนการแข่งขันแต่ละครั้ง ต้องออกคำสั่งแก่สมาชิกทุกคนในทีมว่าใครจะประจำตำแหน่งอะไร เลือกฟอเมชันของทีม เลือกวิธีตั้งรับ ทั้งนี้ต้องดูด้วยว่าทีมคู่ต่อสู้ถนัดแบบไหน ในการแข่งแต่ละครั้งการคุมทีมจึงต้องเปลี่ยนไป จะให้ใครประจำตำแหน่งใด ต้องคิด



คลิกถึงความถนัดของทีมคู่ต่อสู้



มี 3 แบบให้เลือก



ก่อนอินฟิงชาวสวรรค์ของทีมคู่ต่อสู้จากโค้ช เอามาพิจารณาให้ที

คำสั่งใหม่

คำสั่งใหม่ของภาคนี้คือ "การประกบ" เมื่อฟอเมชันและการตั้งรับใช้ไม่ได้ผล เราสามารถสั่งให้ตัวละครของทีมเราเข้าประกบตัวละครของทีมคู่แข่งได้ นับเป็นคำสั่งที่มีประโยชน์มากในการแข่งขัน



ยิงเอสของทีมคู่แข่ง ยังต้องใช้คนมาก



การเข้าประกบนี้ไม่มีส่วนเกี่ยวข้องกับการฟอเมชัน ไม่ว่าจะเป็แบบใดก็ตาม

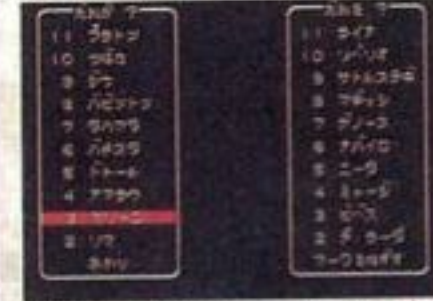

ตัวละครที่นำถั่วของทีมคู่แข่งนั้น จำต้องทำการประกบเอาไว้

การบังคับคนเดียว

ระหว่างการแข่งขันนั้น เมื่อตัวละครที่ได้ครอบบอลมาเผชิญหน้าศัตรูก็ต้องออกคำสั่งว่าจะส่งให้คนอื่นหรือเลี้ยงผ่านไป พาลูกไปให้ถึงหน้าประตู แล้วก็เลือกว่าจะใช้ทำอะไรยิงประตูตัวละครแต่ละตัวมีท่าไม้ตายต่างกัน ท่าไม้ตายจะเหมือนภาคแฟมคอม การเตะจะทำให้สูญเสีย "กัทส์" (กิน) ไป ขึ้นอยู่กับว่าจะใช้ท่าไม้ตายที่ไหน กัทส์จะเพิ่มตามขนาด LEVEL ของตัวละครที่เพิ่มขึ้น

ออกคำสั่งให้ผู้รักษาประตู

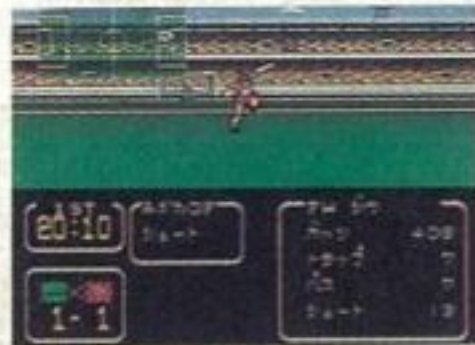

มาถึงหน้าประตูเลือกท่าไม้ตาย



ผ่านไปได้ 2 คน เลี้ยงเข้าหาประตูได้เลย



เข้ามาอีกคน สืบสะกั้หลบพ้นอีก

เอาสะหลบพ้นไป 1 คน

กัทส์ลดลง



การใช้ท่าไม้ตายจะทำให้ระดับกัทส์ลดลง



ตัวละครแต่ละตัวมีระดับกัทส์ต่างกัน

ศึกระดับโลก 7 แบบที่รอคุณอยู่

1 ลีโอคัพ ซานเปาโล FC VS. โคลินแซนส์

▶ ซานเปาโล FC เป็นทีมที่ผสมคุกกี้ทั้งการรุกและรับ



ลีบาสะอยู่ในทีมซานเปาโล FC นี้ ส่วนทีมโคลินแซนส์ก็มีนักเตะชื่อชาทอลสกี เป็นนักเตะที่เชี่ยวชาญการต่อสู้น้ำ ผู้เล่นได้บังคับทีมซานเปาโล FC

ในเกมนี้มีอยู่ 12 ทีม การแข่งแบ่งออกเป็น 7 แบบ ลีบาสะนั้นอยู่ในสังกัดซานเปาโล FC จะมีโอกาสได้เล่นกับทีมเขา 3 ครั้ง แต่ทีมที่ผู้เล่นบังคับจะเปลี่ยนไปทุกการแข่งขันถ้าไม่เข้าใจลองอ่าน 2 หน้านี้ดู

3 เมธิโกยูสลีก เมกซิโกซิตี VS. มอนเทเล

▶ อียูกะ เป็นฝ่ายบุก วากาซิม่า เป็นฝ่ายรับ คู่ได้ไม่พว่น



อียูกิ โคจิโร่, วากาซิม่าสึ เก็นอยู่ในทีมเมกซิโก ส่วนมอนเทเลมิกคนเก่งชื่อคาเบโรมันเขาเป็นตัวแทนจากทีมรวมดาวเยอรมัน ผู้เล่นได้บังคับทีมเมกซิโก

2 การแข่งขันพิเศษที่ปารีส ซองเซรีเซ VS. มอนมัลเทิล

▶ ก้าวแพงของซองเซรีเซคือคู่หูมิซากิ ทาโร่กับนโปเลียน



มิซากิทาโร่เป็นคู่หูกับนโปเลียนในทีมซองเซรีเซนี้ ทีมมอนมัลเทิลมีนักเตะชื่อเซสเตอร์เขามีฉายาว่าเป็นหอบัญชาการแห่งเยอรมัน ผู้เล่นได้บังคับทีมของเซรีเซ

▶ ลูกไทเกอร์ที่ไม่มีใครต้านรับได้



▶ เมื่ออียูกะโกรธ ลูกไทเกอร์ก็จะล่าแคงเคซอย่างรุนแรง...



▶ คงเป็นคู่หูที่ขอกเยี่ยมที่สุด

▶ นโปเลียนส่งสัญญาณให้มิซากิเล่นคู่

5 ควินแชมเปียนชิพ ยอร์กเซีย VS. แมนเชสเตอร์

▶ ยอร์กเซียเป็นทีมที่แข็งในตำแหน่งเวิร์ค



มัตสึยาม่า ฮิคารุสังกัดในทีมยอร์กเซียนี้ ทีมแมนเชสเตอร์มีนักเตะชื่อคัลด์เซาตนักการเลี้ยงลูกแบบตัวเม่น ผู้เล่นได้บังคับทีมยอร์กเซีย

4 ลีโอคัพ ซานเปาโล FC VS. เกรมิโอ

▶ เมออนแห่งเกรมิโอโตคเข้ารับใครฟุซึค



ซานเปาโล FC ก็ลีบาสะอีกแล้ว ส่วนทางเกรมิโอมีผู้รักษาประตูที่เก่งกาจชื่อเมออนแล้วยังมีคา ซิลวาตัวแทนจากทีมรวมดาวอูรุกวัยด้วย



▶ มาดูกันว่าลูกอ๊อเกิ้ลของมัตสึยาม่ามันจะร้ายกาจขนาดไหน

▶ มัตสึยาม่าเตรียมตัวอึ้งแล้ว



▶ ลูกใครฟุซึคของลีบาสะจะทำประตูจากเมออนแห่งเกรมิโอได้ไหม

7 ลีโอคัพ ซานเปาโล FC VS. ฟลามิงโก 6 บุนเดสลีก้า ฮัมบวร์ค SV VS ไบเอิร์น



ศึกสุดท้าย ซานเปาโล FC ลงแข่งอีกครั้ง ส่วนฟลามิงโก มีคาร์ลอส ซานตามาเรียเป็นดาวเด่น นอกจากนี้ฟลามิงโก ยังมีนักเตะแข่งทองอีกหลายคน



มีวากาบายาชิรักษาประตูอยู่ ผู้รักษาประตูอยู่ในทีมฮัมบวร์ค SV นี้ ส่วนไบเอิร์นก็มีจักรพรรดิสนามอย่างคาร์ลไฮน์ ชไนเคอร์อยู่ คู่นี้มันส์แน่

วากาบายาชิ เกนโซ สุดยอดผู้รักษาประตูอยู่ในทีมฮัมบวร์ค SV นี้ ส่วนไบเอิร์นก็มีจักรพรรดิสนามอย่างคาร์ลไฮน์ ชไนเคอร์อยู่ คู่นี้มันส์แน่



ฟลามิงโกเป็นทีมรวมดาวเด่น แบบนี้ลีบาเตะรับศึกหนักแน่



นี่คือลูกมิวราชไม้ตายของคาร์ลอส



วากาบายาชิไม่เคยรับลูกจากนอกเขตโทษพลาดแล้วคราวนี้ละ...



ชไนเคอร์จะเตะลูกพระเพลิงที่เป็นลูกไม้ตายของเขา วากาบายาชิจะรับได้ไหม

เล่นแข่งกับเพื่อนก็แสนสนุก

จุดพิเศษของเกมภาคนี้คือมีโหมดที่เล่นแข่งกับเพื่อนด้วย เราสามารถเลือกนักกีฬาที่เราชื่นชอบมาสร้างทีมตามใจเราได้เอง โหมดนี้จะไม่มีส่วนเกี่ยวข้องกับเนื้อเรื่อง ผันเป็นจริงแล้ว

ค่อย ๆ คัดค่อย ๆ เลือกไป



เลือกและวางตำแหน่งนักกีฬาตามใจ

วิธีบังคับก็ง่าย

ระหว่างการแข่ง เมื่อตัวละครที่ครองบอลมาเผชิญหน้ากับตัวละครที่มคุมแข่ง ต้องตัดสินใจว่าจะทำอย่างไร เรามีตัวอย่างให้ดูทางซ้าย การบังคับจะใช้ปุ่มทิศทางกับปุ่มอื่นอีก 4 ปุ่ม ความสนุกน่าจะอยู่ที่เราก็คงไม่รู้ว่าปุ่มต่อสู้อะไรจะสั่งการยังไงนั่นเอง

ใช้ปุ่มทิศทางกับปุ่มอีก 4 ปุ่ม



ผู้รักษาประตูจะรับลูกยังไง ก็มีหลายวิธีให้เลือก

มีหลายวิธีการให้เลือก (อ่านเข้าใจใหม่)



รับลูกยิงของลีบาเตะได้อย่างสวยงาม

วากาบายาชิรับ!!



มาถึงหน้าประตูแล้ว วากาบายาชิรออยู่



ลีบาเตะเลี้ยงผ่านนักเตะคู่แข่งไปได้หมด ดูปุ่มเพิ่มที่นั่น



ถ้าเล่นแข่งกัน 2 คนลีบาเตะมีสิทธิ์เจอกับวากาบายาชิ

ลีบาเตะต้องจะทำประตูแล้ว

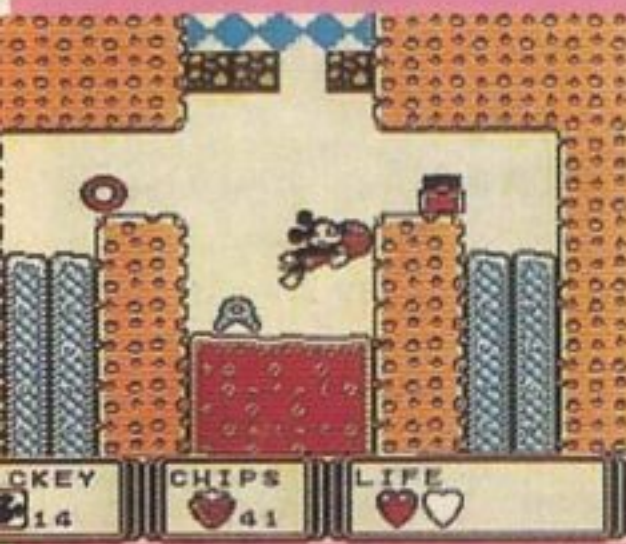

ONE POINT

มิกก็เม้าส์การตูนยอด
นิมระดับโลกจะให้ความ
สามารถกับการใช้ลูกโป่ง

มิกก็เม้าส์ภาคสาม "ลูกโป่ง"

โปรแกรมบทประพันธ์ของมิกก็เม้าส์ได้ออกไปแล้ว 2 ตอน เรื่องใหม่ที่ออกมาของมิกก็เม้าส์ 3 ใช้โปรแกรมของฟามิค่อมซึ่งเกมสัฟอยท์ของ 2 ตอนที่แล้วเป็นแบบเมื่อทำการเปลี่ยนแปลงคู่ต่อสู้แล้วจึงเลือกไอเท็มคราวนี้

ฟามิค่อมจะเป็นแบบเมื่อล้มคู่ต่อสู้แล้ว มุกไปข้างหน้าซึ่งเป็นคุณสมบัติสำคัญของแอคชั่นเกมและในด้านสุดท้ายต้องเผชิญกับบอส ยุทธปัจจัยของเกมที่สามารถใช้กับลูกโป่งก็จะมีพวกอาวุธและเครื่องมือ

ค่าย เกมโกะ วางตลาดเดือนกรกฎาคม ราคายังไม่กำหนด

ACTION CARTRIDGE



ต้องช่วยมินิเม้าท์ให้พ้นจากอันตราย

จะต้องซื้อของขวัญวันเกิดให้แฟนสาว มินิเม้าส์สักหน่อย ลูกโป่งที่ดีที่สุดที่ร้านขายลูกโป่ง มิกก็เม้าส์ได้ทราบจากพลูโตว่า มินิกลายเป็นเจ้าหญิงนิทราไปแล้ว

เจ้าหญิงมินิเม้าท์



มินิเม้าท์หายไปได้อย่างไร เกิดอะไรขึ้น

ทำให้มิกก็เม้าส์รีบกลับไปหามินิทันที ระหว่างทางศัตรูอยู่เต็มไปหมดต้องทำการวิ่ง, กระโดด โดยไม่ทำให้ลูกโป่งซึ่งจะถูกขว้างนั้นแตกไม่มีการกำหนดเวลาและไม่มีควมยุ่งยาก

ระวังลูกโป่ง!



ศัตรูที่คอยมารบกวน จะมุ่งทำลายลูกโป่ง

อย่าเข้าไปติดกับดักนะ!



ถ้าเข้าไปติดกับดักแล้ว จะต้องทรมาน

อย่าลืมค่าชีพ



เมื่อมีมาก ๆ เข้าอย่าลืมกินโยนให้รวบรวมไว้

พื้นฐานการเล่นก็ธรรมดา

วิ่ง » อย่างไรก็ตาม เป็นมิกก็เม้าส์อย่าง	
กระโดด » กดปุ่ม A จะกระโดด ขาจะเปิดกว้างขึ้น	
ลอยตัว » กดปุ่ม + ขอม ตัวแล้วคัตตัวลอย	

สามารถใช้ลูกโป่งที่มีอยู่อย่างอิสระทั้งทางขวาง, ดิ่ง, เอียง!!

เมื่อกดปุ่ม B ค้างไว้ ลูกโป่งจะไปวิ่งขึ้น เมื่อปล่อยมือจากปุ่มมิกก็เม้าส์จะปล่อยมือออก เมื่อใช้ปุ่ม + แล้วปล่อย จะสามารถขว้างไปในทิศทางที่ต้องการได้ นอกจากนี้ถ้ากระโดดโดยถือลูกโป่งอยู่จะทำให้อยู่ในอากาศได้นานขึ้น

ก่อนอื่นต้องทำการรวมกันก่อน



เมื่อกดปุ่ม B ปล่อย 7 ลูกโป่งจะไปรวมกันอย่างต่อเนื่องได้ถึง 3 ลูก

ขว้างไปข้างบน



วิธีนี้เป็นกรปราบศัตรูที่อยู่ข้างบน

ขว้างไปข้างๆ



มีความรู้สึกเหมือนส่งลูกบอลเกิดบอส

ขว้างไปข้างล่าง

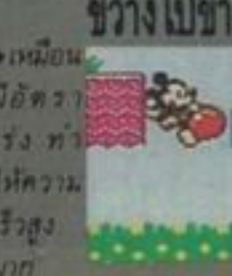

เหมือนกับที่เราเร่งทำให้ความเร็วสูงมาก

ขว้างไปเฉียงๆ



หากลูกโป่งที่ทำได้ก็ต้องมิกก็เม้าส์กันหน่อย

ลูกโป่งสีน้ำเงินมีความเร็วเพิ่ม



ความเร็วของลูกโป่งก็เพิ่มขึ้นได้

วางแต่ะไว้

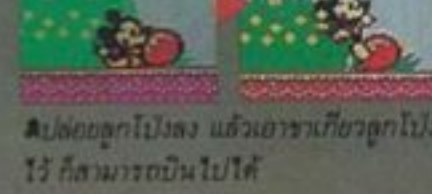

ปล่อยลูกโป่งลง แล้วเอาขาเกี่ยวลูกโป่งไว้ ก็สามารถบินไปได้

กระโดด!!



สามารถกระโดดได้สูงกว่าธรรมดา

ในกล่องลูกแก้วมีไอเท็มมากมาย

กล่องลูกแก้วสามารถเปิดออก
มากระทุงลูกโป่งได้ ซึ่งภายใน
มีไอเท็มที่จะช่วยได้ต้องทำการ
ตรวจสอบเสียหน่อย ทว่ากล่อง
ที่มีเครื่องหมาย? นั้นจะมีทราบ
อะไรเลยจนกว่าจะได้รับกล่อง
นั้น ผลลัพธ์ออกมาเป็นลบก็มีต้อง
ทำใจได้



เมื่อกระทุงลูกโป่ง
ก็สามารถ
เปิดกล่อง
ลูกแก้วได้

	ฟื้นคืนชีพ เมื่อได้พินมาอีกครั้งนับเป็นไอเท็มที่มีชีวิตชีวาผดุงขึ้น
	ความเร็วเพิ่ม เมื่อมีความเร็วในการเคลื่อนที่แรงกระโดดจะเพิ่มขึ้นด้วย
	ไม่มีศัตรู ในช่วงหนึ่งศัตรูและกับดักจะถูกทำลาย
	ลูกโป่งพองอย่างรวดเร็ว ช่วงเวลาที่ถูกโป่งพองเป็นลูกจะสิ้นสุดลง

เกมโบนัสคือสล็อต

เมื่อเคียร์รุดเสร็จแล้ว สามารถเล่นเกมโบนัสโดยเครื่องสล็อตได้ ซึ่งจำนวนสล็อตที่จะสามารถหมุนได้ ก็ขึ้นอยู่กับจำนวนกล่องพยายามให้ได้ชีพ

ของชีพที่รวบรวมมาได้ ถ้าสามารถรวบรวมรูปที่ออกมาเหมือนกันได้ ก็สามารถมีรูปบิกก็เม้าส์และค่าสูงสุดของชีวิตก็จะเพิ่มขึ้นชีพสามารถรวบรวมอยู่ในขอบเขตที่สามารถทำได้

จะได้ภาพออกมาเหมือนกันแล้วก็จะคืนชีพพิเศษ

ฝึก & กล่าวเปิด

สแตจแรกจะอยู่ระหว่างทางที่มีกึ่งจะเดินทางไปสู่อาคารของมินิ เนื่องจากเป็นสแตจที่ต้องฝึกฝนและการบรรเลงกล่าวเปิด สามารถสนุกได้ตามสบาย

บอสที่อยู่ที่นี่ยังอ่อนหัดอยู่

ฝันร้าย 5 นาที

ฝันร้ายประกอบด้วยโครงสร้างของ 5 สแตจ

โจมตีไปรอบ ๆ บอสจะซ่อนตัวอยู่เหมือนหนู มีมือยังค้อยอยู่

STAGE 1 สเตจของป่าที่บ

จากที่นี่ก็จะเป็นกับดักที่เต็มไปด้วย โยแมงมุมโยงโยงอยู่มากมาย บอสจะกระโดดแล้วคอยขวางลูกบอล

อันนี้ลำบากหน่อย ต้องทำอย่างฉลาด

โยแมงมุม ต้องรีบทำเวลาไม่ทันตาย

ที่นี่คือใช้ลูกโป่งถึงจะกระโดดได้สูง

บอสอยู่บนแรงอยู่โดยใช้วิธีกระโดดขวางป่า

โจมตีโดยใช้ปีก

STAGE 2 สเตจน้ำแข็ง

ในโลกแห่งน้ำแข็ง เดินก็ลำบาก ถ้าไม่จำรูปแบบไว้จะเคียร์รูดไม่ได้ทำให้ลำบากดังนั้นก็ต้องจำและมีไอเท็มซ่อนอยู่มากมาย

เอ๋.....!!

จากค้ำข้างจะไปกับกะกับแห่งน้ำแข็งต่อ ๆ กันไป

ถ้าตายด้วยลูกโป่ง

ถ้าบอลลอยตามหา

เมฆน้ำแข็งก็คือนบสเอาลูกโป่งคืนมา

STAGE 3 สเตจของต้นถั่ว

เป็นสแตจที่ต้องปีนต้นถั่ว เพื่อขึ้นไปถึงชั้นแมน ดังนั้นจึงจำเป็นต้องมีเทคนิคการกระโดด บอสจะเป็นคนอ้วนกลมที่สูงใหญ่ ถือกระบองเหล็ก ต้องจัดการที่หัว

ปีนขึ้นไปอีก!

เมื่อไม่สามารถขึ้นไปได้ ก็ต้องเอาท์ออกไป ฉะนั้นควรจะมีเทคนิคของการกระโดด

เข้ามาเลยเจ้ายักษ์!

บอสมีจุดอ่อนที่ศีรษะ

ปีนขึ้นไปตามใบหรือก่อนเมฆ

พวกเราอยู่ที่ไหนหรือนี่

ครอบครัวอาดัม

ONE POINT

จากภาพยนตร์ยอดเยี่ยมของอเมริกาตระกูลอาดัม ได้กลายมาเป็นเกมที่ต้องไปช่วยคนในครอบครัวซึ่งถูกจับไป

ตระกูลอาดัม ภาพยนตร์ยอดเยี่ยมของอเมริกาได้ถูกนำมาสร้างเป็นเกม เพื่อจุดประสงค์เพื่อรวบรวมครอบครัวและพิทักษ์คนดี หัวหน้าครอบครัว โกเมสจะต้องไปช่วยครอบครัวซึ่งถูกจับ แต่รอบ

ข้างตระกูลอาดัมมีพวกอันธพาลและศัตรูอาศัยอยู่โดยรอบ จึงไม่สามารถออกไปช่วยได้ง่าย ดังนั้นจึงต้องปราบบอสในแต่ละสเตจให้ได้ โกเมสใช้อาวุธครบเครื่องเพื่อปราบศัตรูเพื่อไม่ให้เสียชื่อ

มีสตาร์วินต้า ทิมเม้นโต วางจำหน่ายเดือน ก.ค. ราคายังไม่กำหนด

ACTION CARTRIDGE



โกเมสวิ่งเข้าไป!! ช่วยครอบครัวออกมาให้ได้รักษา สมบัติของตระกูลไว้!!

อาวุธพิเศษที่จะต้องทำลายพวกปีศาจซาตาน ซึ่งต้องเป็นอาวุธที่มีประสิทธิภาพ และนั่นก็คือจุดอ่อนของซาตาน อาวุธที่จะนำบอสได้ก็ต้องเป็นชนิด ๆ ไป นอกจากนี้เมื่อใช้ไอเท็มของยาแดร์ริคคิวล่าและยามมนุษย์ปลา ก็สามารถกระโดดและว่ายน้ำได้ ไอเท็มได้เข้าไปอยู่ในสถานที่ใดสักที่ ก็ลองไปในที่นั้นดูเพื่อจะช่วยเหลืออะไรได้บ้างไปเลย



นี่คือครอบครัวของอาดัม ดูเหมือนว่าจะมีปีศาจอยู่



ในคฤหาสน์มีมอนสเตอร์มากมาย



โกเมสสู้

V.S



นากลัวไหม

ผิด

อะไรเกิดขึ้นกับครอบครัวอาดัม

บทประพันธ์ เรื่องครอบครัวอาดัมนี้เริ่มตั้งแต่ ชาวฮิว อาดัม เป็นการ์ตูนที่ได้รับความนิยมอย่างสูงในหนังสือพิมพ์ของนิวยอร์ก เรื่องราวก็มีอยู่ว่าปีศาจที่อาศัยอยู่บนโลกมนุษย์นี้ (ที่บ้านของครอบครัวอาดัม) มีความชั่วร้ายมุ่งหวังในสมบัติ จะต้องทำอะไรสักอย่างหนึ่งกับครอบครัวของโกเมส นอกจากนี้ในปี 91 ก็ได้สร้างออกมาเป็นภาพยนตร์ ทำรายได้ทะลุเป้า แค่ 10 วันพันไปถึง 5.6 ล้านดอลลาร์ ทำลายประวัติศาสตร์ภาพยนตร์ของอเมริกาในอดีตทั้งหมด และยังมีดนตรีประกอบที่ไพเราะให้ฟัง

โกเมสจะต้องไปให้ถึงที่สุด

ครอบครัวได้ถูกจับไว้ในสถานที่ต่าง ๆ เช่นสุสาน, กล่องของเล่น ล้วนแล้วแต่เป็นสถานที่ประหลาด

ทั้งนั้น และพวกซาตานก็ชอบออกมาจากสถานที่นั้น ๆ เสียด้วยเริ่มแรกนี้ก็มี 5 แห่ง ที่เป็นยุทธศาสตร์

ภายนอกคฤหาสน์



เป็นชั้นโอบนหลังคาเห็นได้กว้างไกลไหมหนอ

ภายในคฤหาสน์



ดูก็รู้ว่า เป็นบ้านคนอเมริกัน เพราะกว้างมาก

สุสาน



จะมีจะออกมาไหมหนอ คงต้องออกมาแน่

ในกล่องของเล่น



ก่อนข้างจะมีเล่นก็กล่อกมาก

ต้องดูที่สุสานของบอส



เก็บจากหลังกองถ่าย ภาพยนตร์โฆษณา "STREET FIGHTER 2"



โรงเรียมมากแม้ว่าเมื่อสัปดาห์สุดท้ายและตัวแสดงเดินทางตามไปถึงนั้น การจลาจลจะยุติลงแล้ว แต่สถานการณ์รอบข้างก็ยังคงดูไม่น่าไว้วางใจ-การเคอร์ฟิวก็ยังมียู่ โปรแกรมการถ่ายทำบางอย่างจึงต้องเปลี่ยนแปลงไปเช่นการถ่ายทำฉากสปริงเบียร์คองอูราร่า ซึ่งแค่เติมกะกันว่าจะใช้ขวดสติงห้อยตัวนางเอกของเราไว้กลางฟ้า แล้วถ่ายทำกันในย่านดาวทาวน์ก็ก็ต้องเปลี่ยนมาใช้เป็นให้นางเอกตั้งท่าอยู่บนแท่นแทนเนื่องจากกลัวนางเอกคนสวยจะตกเป็นเป้ากระสุน?



พูดถึงนางเอกคนสวยของเรา ก็ขอเล่ารายละเอียดถึงเธอคนนี้ซักนิด เธอชื่อ มิติ โนะ มิชิ อายุ 17 ปี ผ่านงานแสดงมากมายทั้งภาพยนตร์ ละครทีวี และโฆษณา รวมทั้งกำลังจะออกเทปในเดือนกันยายนนี้ด้วย (ตามสไตล์ศิลปินบ้านเราเปียบ) การแสดงเป็นอูราร่าในคราวนี้ไม่ใช่เรื่องยากสำหรับมิชิเท่าไรเพราะเธอเคยเรียนแอ็คติ้งมาบ้างแล้ว ความลำบากเรื่องเดียวที่มิชิเอ่ยถึงก็คือในซีนในเมืองซินที่อูราร่ากำลังออกตามหาคู่ต่อสู้ที่มีฝีมือเหนือเธอนั้น ผู้กำกับต้องการให้ทรายหมุ่นเป็นฉากหลัง จึงได้ใช้ฟิล์มขนาดใหญ่มารายที่ใช้สำหรับการถ่ายทำ (เข้าตาไม่เจ็บ) มิชิบอกว่าทรายหมุ่นทำให้เธอจึกใจจนแทบยืนไม่ติดที่เดียว... โอ! คนสวย

คนที่น่าสงสารอีกคนหนึ่งที่อยู่เบื้องหลังโฆษณาชุดนี้คือคนรับกอล์ฟในฉากสุดท้ายที่วิวกับอูราร่าวิ่งอยู่กับคนละฟากวิว ซึ่งเจอเข้าไป 20 เทก ทำเอาเข้าอ่อนไปเลยแต่ถึงยังใจความยากลำบากก็ผ่านไปแล้วผู้ชมที่ญี่ปุ่นก็ได้ดูความน่ารักของสาวน้อยอูราร่ากันไปแล้วเมื่อวันที่ 1 มิถุนายน แฟน ๆ เกมชาวไทย ดูภาพนิ่งแล้วจินตนาการตามกันเอาเองก็แล้วกัน

ภาพยนตร์โฆษณาที่ออกฉายทางทีวีของเกม 'STREET FIGHTER II' ซึ่งออกวางตลาดไปเมื่อวันที่ 10 มิ.ย. ที่ผ่านมา นั้น มีการยกกองไปถ่ายทำกันถึงอเมริกาโนะทีเดีย แต่เคราะห์ร้ายที่ในช่วงนั้นที่อเมริกากำลังเกิด จลาจลลุกฮือของชนผิวดำพอดิ ทำเอาสัปดาห์ของกองถ่ายชุดที่ล่วงหน้าไปก่อนใจหายใจครว เพราะกลุ่มผู้ก่อความรุนแรง บุกเข้ามาใกล้



HARDWARE

เครื่องเล่นเกม 32 บิต ฝันที่ใกล้เป็นจริง?

เครื่องเล่นเกมตามบ้านที่แพร่หลายอยู่ในปัจจุบันนี้เป็นเครื่องประเภท 16 บิตแต่ในอนาคตอันใกล้ เราอาจจะได้เล่นเกมจากเครื่อง 32 บิตกันแล้ว!!

ขณะนี้ทางบริษัทฮัลล์ผู้ผลิตซอฟต์แวร์รายสำคัญของญี่ปุ่นได้ผลิต SYSTEM ใหม่ที่นำ CPU 32 บิต มาใช้ออกมาได้สำเร็จแล้ว โดยให้ชื่อว่า HUC 62 ซีรีส์ โดยคุณสมบัติเด่นของระบบที่ว่านี้ มีอยู่ 3 ประการด้วยกัน คือการสร้างภาพอนิเมชันด้วยระบบดิจิทัล การอ่านภาพนิ่งให้เป็นสัญญาณภาพวิดีโอ และการสร้างภาพอนิเมชันพร้อมการคำนวณด้วยความเร็วสูงซึ่งทางฮัลล์มีโครงการที่จะนำระบบ

HUC 62 ที่ว่านี้ไปใช้ในหลายสาขาด้วยกันทั้งในด้านธุรกิจการศึกษา โทรทัศน์ภาพรวมทั้งสิ่งทีักเล่นเกมทุกคนรอคอยคือเครื่องเล่นเกมประสิทธิภาพสูงชนิดใหม่โดยทางบริษัทจะเน้นหนักไปในด้านการสร้างสรรค์เครื่องเล่นเกมชนิดใหม่ส่วนในแนวทางอื่น ๆ นั้น จะจัดหาบริษัทที่สนใจมาร่วมผลิต ซึ่งคาดว่าเครื่องเล่นเกมสัญญาว่าจะพยายามผลิตเครื่องเล่นเกมรุ่นใหม่ให้ออกมาให้มีราคาใกล้เคียงกับเครื่องเล่นที่จำหน่ายกันอยู่ในปัจจุบันอีกด้วย นักเล่นเกมในเมืองไทยเตรียมหยอดกระปุกรอกันไว้ได้เลย



อนิเมชันในระบบดิจิทัล

เมื่อเลือกภาพ 2 ภาพขึ้นมาจากเมนูที่มีอยู่ คอมพิวเตอร์จะเปลี่ยนภาพจากภาพที่ 1 ให้เป็นภาพที่ 2 โดยมีกระบวนการเคลื่อนไหวในลักษณะอย่างอนิเมชันไม่ว่าจะเปลี่ยนจากผู้หญิงไปเป็นผู้ชายหรือเด็กไปเป็น

เกมแห่งการพิทักษ์โลกจากปีศาจร้าย

การเดียน เบลด

SUPER FAMICOM

กราฟฟิคอยู่ในระหว่างการผลิต

กำหนดวางตลาดเดือน กย. ราคา 8500 เยน



ศัตรูเพียบ

มุมมองของเกม จะเป็นมุมมองเฉียงลง



ในเกมนี้พวกผู้กล้าที่ได้รับเลือกมาจากการเดียน ผู้พิทักษ์โลกมีหน้าที่ต้องออกเดินทางไปปราบ "อัลคาเอสท์" เจ้าแห่งโลกปีศาจซึ่งฟื้นคืนชีพขึ้นมา โดยในการไปปราบ "อัลคาเอสท์" ครั้งนี้ พวกผู้กล้าจำเป็นต้องหา "การเดียนจูเวล" หรือแหวนที่มีการเดียนอยู่ในนั้นให้ได้ก่อน จึงจะปราบ "อัลคาเอสท์" ได้สำเร็จ ในระหว่างทางก็จะมีพวกผู้วิเศษ อัศวินและอื่น ๆ คอยช่วยเหลืออยู่ด้วย



การโจมตีอันรุนแรงของการเดียน

การเดียน ช่วยด้วย



กองทัพอัศวิน ค่าจะทำลายเมืองทุกเมืองที่มันผ่านไป

ดาร์คดราگونคีนซีฟ



เกมหนึ่งก็จะต้องมีมังกรถึงจะสนุก แตกเป็นมังกรพันธุ์ไฟซะด้วย



"คิเมรา" หัวหน้าจะซุ่มคอยอยู่บนหลังคาปราสาท ร่ายสะเอ็ดจากสวามากทีเดียว



นี่คือปราสาทที่อยู่ของอัลคาเอสท์



หัวหน้าตัวมหึมาขนาดนี้ก็มี



การต่อสู้ในซากศูนย์วิจัยทางวิทยาศาสตร์

เมจิคัล ทัลรูกุง 2 "ผจญภัยไปกับพลังเวทย์มนต์"

FAMICOM

กำหนดวางตลาด 19 มิย. ราคา 5800 เยน

ACTION BACK UP CARTRIDGE



เกมเมจิคัล ทัลรูกุง 2 ฉบับแฟมิคอมนี้เป็นเกมแอ็คชั่น ที่ทัลรูกุงจะโจมตีศัตรูด้วยการชกหรือ

ไม่ก็ใช้ลิ้น! ถ้ากินปลาหมึกย่างกับคาราเมลครีมเข้าไปเยอะ ๆ จะใช้เวทย์มนต์ได้ด้วย

นี่แหละ!?



๕๘ มาวก็กล้าหาญ

๕๙ คนรักของทัล มิโมราชังเล่น! ก็มาช่วยด้วย



เมจิคัล ทัลรูกุง 2 "โรวาโซนเพนิก!!"

GAME BOY

กำหนดวางตลาดเดือนกค. ราคา 3500 เยน

CAPTIVE ACTION & PUZZLE



ทัลรูกุงผู้นำรัก มีหน้าที่ออกตามหาตัวคนร้ายที่ทำลายเมืองไปพร้อม ๆ กับบูรณะเมืองขึ้นมา

ใหม่ ในฉากแอ็คชั่นอย่าลืมกินปลาหมึกย่างให้เยอะ ๆ แล้วในฉากปริศนาก็หาตัวร้ายให้เจอนะ

ต้องจับโรวาตัวแสบให้ได้!



๕ เมื่อเคิลียร์ ฉากแอ็คชั่นนี้จะได้จะมีฉากปริศนา



ซูเปอร์ดอตจ ฉบับซูเปอร์แฟมคอม!

ซูเปอร์ดอตจ

SUPER FAMICOM

กำหนดวางตลาด 17 ก.ค. ราคา 8500 บาท

CASSETTE
คอเค็บบอด

SPCI
OUTBOX



รับบอลแบบนึ่งก็ได้



รวมผู้เล่นมีมือฉกาจ

ในที่สุดเกมซูเปอร์ดอตจที่เคยเป็นเกมแฟมคอม และเกมบอยมาแล้ว ก็ถึงคราวที่จะออกจำหน่ายในรูปของ SFC ซะที ในเกมนี้ตัวละครเก่า ๆ จากต้นฉบับก็ยังคงออกมาปรากฏโฉมอย่างครบครันเช่น "จินเน็น" โอซากิ ในทีมของเรา ในทีมศัตรูก็เทียบไปด้วยคู่ต่อสู้ที่แข็งแกร่งเช่น เซนต์อาลอส แบล็คอาร์เมอร์ ภายใต้การนำทีมของ "โทก้า" สองเล่นคู่เถอะแล้วจะซาบซึ่งถึงความมัน

จิมพ์
ซึต



กระโดดเล็งศัตรูจากด้านบน



ระหว่างส่งลูกให้เพื่อนร่วมทีมก็คอยหาช่องโหว่ของศัตรูไปด้วย

สนามแข่งหลากสไตล์

ซูเปอร์ดอตจฉบับ SFC นี้มีสนามแข่งให้เล่นหลายสนามด้วยกัน ตั้งแต่สนามกลางแจ้งผู้ชมเพียบ สนามริมหาดทราย แล้วก็อีกหลายสนาม



นี่คือสนามบนหาดทราย



สนามนี้พื้นห้องกะทินแน่ะ



สนามแบบนี้สวยดีนะ

การผจญภัยครั้งยิ่งใหญ่ของทากาฮาชิเมจิน

ทากาฮาชิผจญภัย 3

FAMICOM

กำหนดวางตลาด 31 ก.ค. ราคา 5800 บาท

CASSETTE
ACTION

SPCI
OUTBOX



ตัวเราโน้ดแข็งยิ่งลูกไฟออกจากปากได้



ระบบพื้นฐานยังคงเหมือนกับภาคแรก

ในภาค 3 นี้ก็ยังคงมีไดโนเสาร์อยู่เช่นเดียวกับภาคแรก ๆ แต่ที่เด็ดยิ่งขึ้นก็คือในคราวนี้ไดโนเสาร์จะมีอยู่ทั้งหมด 5 ชนิด และแต่ละชนิดก็จะมีความสามารถพิเศษต่าง ๆ กันออกไปเพื่อไว้คอยช่วยเหลือทากาฮาชิ เมจิน เช่นที่ราโนแดงเป็นไดโนเสาร์ที่แม้จะตกลงไปบนลาวาก็ไม่ตาย พูทราเป็นไดโนเสาร์ที่บินได้เป็นต้น มีไดโนเสาร์พวกนี้อยู่ช่อย่างสบายไปแปดอย่าง

โจมตี
ด้วย
ขวาน
หิน
!!



เมจินมีขวานเป็นอาวุธ



ไตรศตลงกาโจมตี ไคเมจะมีเมจินอยู่บนหลัง

ซูเปอร์แฟมคอมจากหนังดัง

HOME ALONE

SUPER FAMICOM

กราฟิกอยู่ในระหว่างการผลิต

กำหนดวางตลาด 7 ส.ค. ราคา 8800 บาท

CASSETTE ACTION



ใช้ของเล่นทำให้โจรหกล้มซะเลย!



บางทีสมบัติก็ซ่อนอยู่ในลิ้นชัก



เกมที่ทำจากหนังตลกยอดนิยมนี่เคยออกเป็นเกมบอยมาก่อน คราวนี้ก็ถึงตาของความสนุกสนาน แบบสีสันบรรเจิดของ SFC ลงไปบนบ้าง โดยเนื้อหาของเกมก็เหมือนกับในภาคหัวโจกที่เป็นเกมบอยคือเราต้องหาสมบัติที่ซ่อนอยู่ในบ้านซึ่งมีพวกโจรเพ่นพ่านอยู่เต็มไปหมด เราต้องคอยหลบหลีกเจ้าโจรพวกนี้ และเก็บรวบรวมสมบัติที่ซ่อนอยู่ตามทีต่าง ๆ เช่น ในลิ้นชัก บนตู้เย็นหรือในห้องน้ำให้ได้



ธรรมดา ย่อมชนะธรรมดา



♣ ปีนฝักน้ำใช้หยุดการเคลื่อนไหวของพวกโจรได้

เดินหน้าดูตปหลังจากศัตรูได้เลย!

เบรซูน

SUPER FAMICOM

กราฟิกอยู่ในระหว่างการผลิต

กำหนดวางตลาดต้นเดือน ก.ค. ราคา 8500 บาท

CASSETTE SHOOTING



♣ เมื่อไหร่ที่โดนศัตรูโจมตีจะกลับสู่สภาพเดิม

♣ นอกจากยิง ยังโจมตีด้วยวิธีอื่นได้อีก

ดูตปหลังศัตรู!



เกมนี้เป็น SHOOTING เกมแนวใหม่ ที่ใช้การดูตปหลังความสามารถของศัตรูมาเพิ่ม POWER UP ให้กับตัวเอง โดยวิธีดูตปการใช้การยิงลูกปืนพิเศษที่เรียกว่า "ทรานกิลันต้า" ออกไปทำให้ศัตรูหยุดการเคลื่อนไหวก่อนแล้วจึงดูตป เมื่อใดพตปหลังจากศัตรูมาแล้วยานรบของเราจะสามารถเปลี่ยนร่างไปเป็นรูปแบบ♣ ศัตรูที่เราสามารถดูตปหลังได้มีอยู่ 7 แบบด้วยกัน โดยแต่ละแบบก็จะมีความสามารถพิเศษต่าง ๆ กันออกไป

♣ ศัตรูที่เราสามารถดูตปหลังได้มีอยู่ 7 แบบด้วยกัน

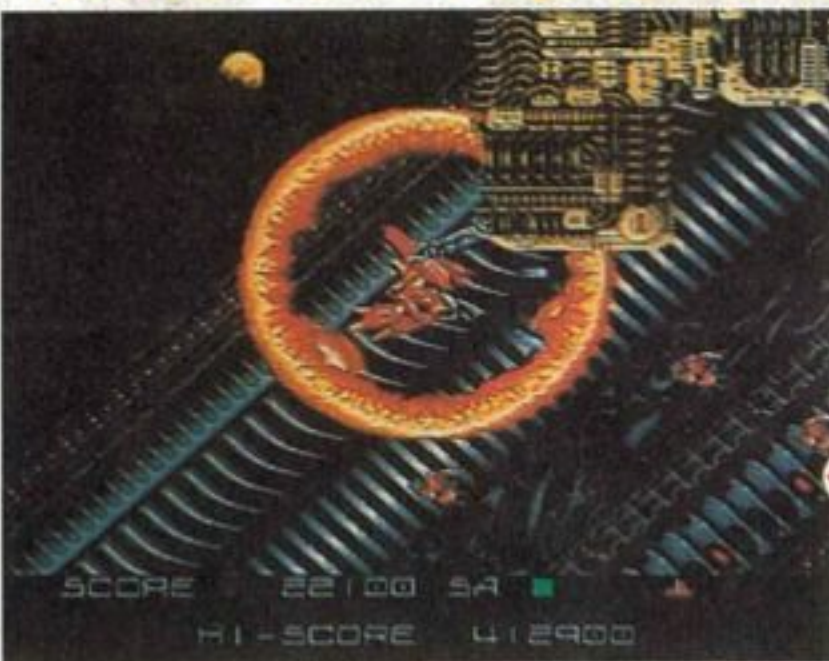

♣ เมื่อดูตปหลังของศัตรูเข้ามาได้แล้ว ยานของเราจะเปลี่ยนรูปร่างได้

♣ ต่อไปก็ยานของเราเข้าไปซ้อน

♣ ชั้นแรก หยุดศัตรูเอาไว้แบบนี้

ทำไมตายที่เข้มแข็งขึ้น DRAGON BALL Z

สูตรนี้คือการทำให้หองคองรวมพลังสร้างลูกบอลแก๊งก็แต่กลับโจมตีด้วยวิธีอื่นแทนฟังแล้วอาจงง มารู้วิธีกัน ก่อนอื่นให้ใช้หมัดจ้าวพิภพออกไป แล้วเลือกทำไมตายเป็น "ลูกบอลแก๊ง" จากนั้นพอลจากสถานภาพออกมา ให้เลือกทำไมตายที่จะใช้แต่ห้ามเลือกลูกบอลแก๊ง แล้วกด A จากนั้นให้หองคองเข้าต่อสู้ พอมมีคำถามออกมาว่า "จะใช้ลูกบอลแก๊งไหม" ให้ตอบว่า "ไม่" ดังนี้จึงเป็นการสะสมพลังแต่ไม่ใช้ หองคองจะไปใช้ทำไมตายที่เลือกไว้แทน วิธีนี้ใช้ก็ครั้งก็ได้ครบเท่าที่ยังมีพลังอยู่ แต่สูตรนี้จะไม่ทำให้ลูกบอลแก๊งมีพลังเพิ่มขึ้นเลย



TECHNIC

เทคนิคจากน้องๆ

เทคนิคเกม

วันนี้มีเทคนิคจากทางบ้านเข้ามา และกว่าจะหาภาพประกอบได้แทบตายเลย เริ่มที่เกม DRAGON BALL ของเครื่องซูเปอร์เป็นสูตรทำไมตายที่เข้มแข็ง เป็นการรวบรวมพลังมาสร้างลูกบอลแก๊งก็แต่กลับโจมตีด้วยวิธีอื่นแทน กับอีกสูตรเป็นเกม CONTRA SPIRIT

เทคนิคเกมเจ้าเก่าใจ...



สูตร SOUND CHECK CONTRA SPIRIT

นี่ก็เป็นสูตรขาประจำของเกมต่าง ๆ ถ้าเกมไหนไม่มีสูตรนี้ก็เหมือนขาดอะไรไปสักอย่าง วิธีดูเหมือนง่าย แต่จริง ๆ ไม่ง่าย สูตรการกดก็ง่ายแต่ถ้าไม่ทำให้ถูกจังหวะจะไม่มีทางทำสูตรติดได้เลย การกดปุ่มทั้ง 3 ต้องทำอย่างรวดเร็ว พอทำติดแล้วก็ใช้ปุ่มทิศทางเลือกเพลง ปุ่ม Y ฟัง ปุ่ม B หยุด ปุ่ม START เพื่อการเล่นเกมตามปกติ



พอลจากนี่ออกมา ให้ใส่สูตรเข้าไป ต้องใส่ให้ถูกจังหวะด้วย

ถ้าทำสำเร็จก็ใช้ปุ่ม Y เลือก ปุ่ม B หยุด

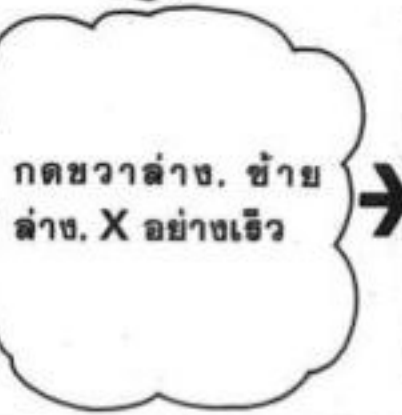

กดขวาล่าง, ข้ายล่าง, X อย่างเร็ว

จากนั้นเลือกทำไมตายเป็นลูกบอลแก๊ง

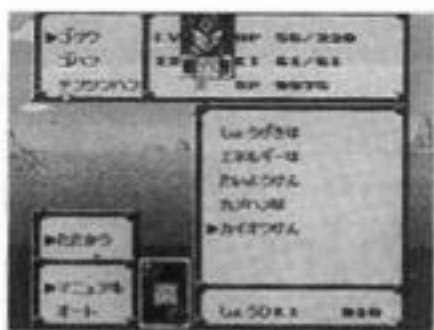

ก่อนอื่นใช้หมัดจ้าวพิภพ



จากสถานภาพออกมา

เลือกทำไมตายที่จะใช้แล้วกด A

ให้หองคองสู้ พอมมีคำถามออกมา ตอบว่า "ไม่"

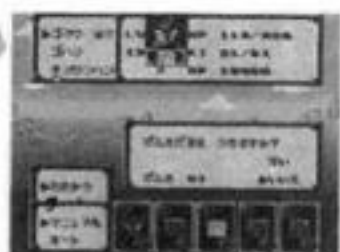

หองคองจะใช้ทำไมตายที่เลือกไว้ออกมาแทน ตามตัวอย่างนี้เลือกหมัดจ้าวพิภพ



พอใช้ทำไมตาย



GUILLE	
เกิด	1960, 12, 23
สูง	182 cm
หนัก	86 kg
ไซส์	125-83-89cm
เลือด	O
ชอบ	อเมริกันคอฟฟี
เกลียด	ตัวเน่า



อีกท่าที่นักตัวเอา
มาก ๆ

กิล
นัก
สู้
มาด
เท่
ชาว
อ
เม
ริ
กัน

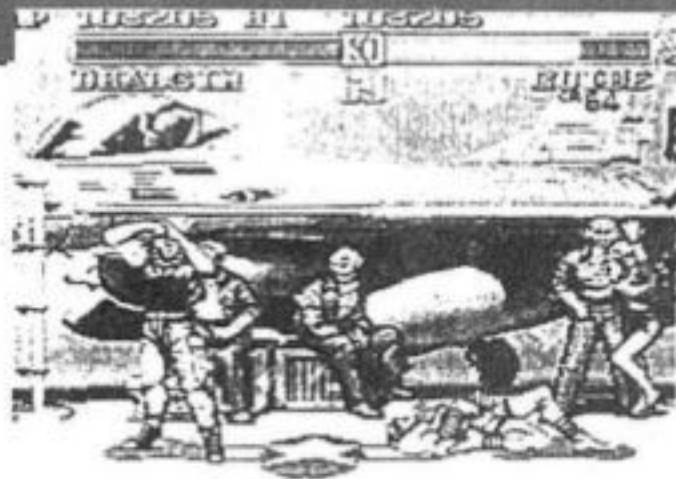

การต่อสู้

พลกำลังความเร็วทำให้คู่ต่อสู้ขาดในมือ เป็นนักสู้มากด้วยวิทยายุทธและความเร็วและโจมตีอย่างต่อเนื่องใช้พลังไซนิกเป็นอาวุธทำลาย

ใช้พลังไซนิกเป็นอาวุธทำลาย

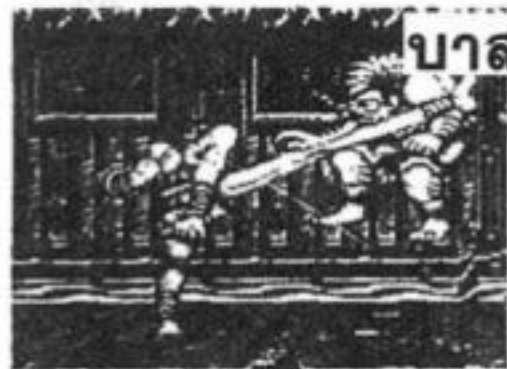
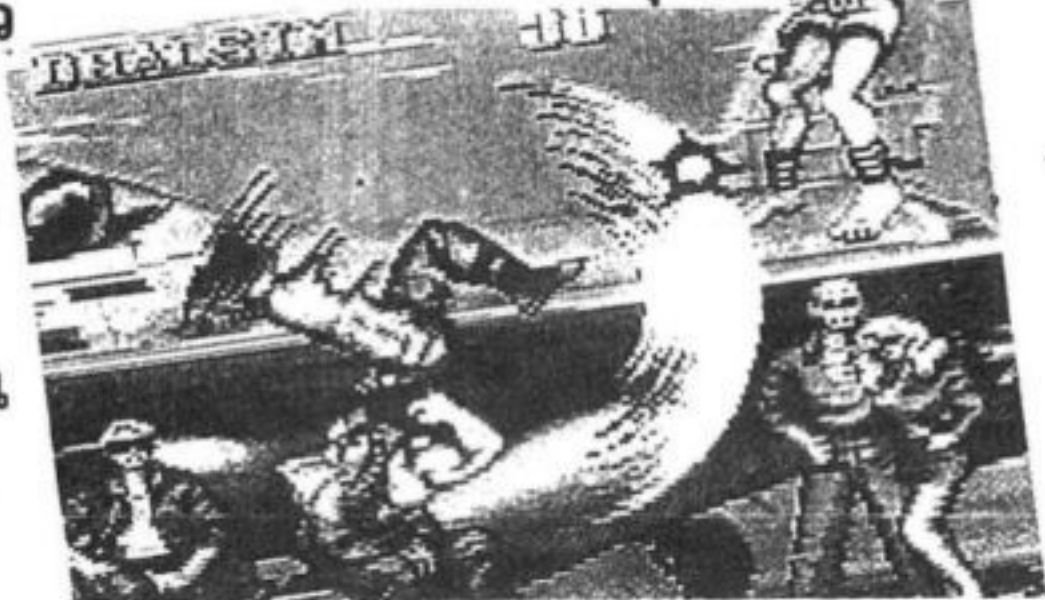

บาลตัน

กระ
โศกเข้า
มาหรือ
เตะให้
ช่วงเลข
ไปเลย

การฝึกซ้อมของกล้ามเนื้อทำให้เป็นนักสู้ที่นักตัวคนนึง



เดลเดล



กระโศกขึ้นไปและพุ่งตัวลงมาเป็นการชู่โจม



DHALSIM

นักสู้พลังโยคะ

DHALSIM	
เกิด	1952, 11, 2
สูง	176 cm
หนัก	48 kg
ไซส์	107-46-48 cm
เลือด	O
ชอบ	ข้าวแกง
เกลียด	ของหวาน

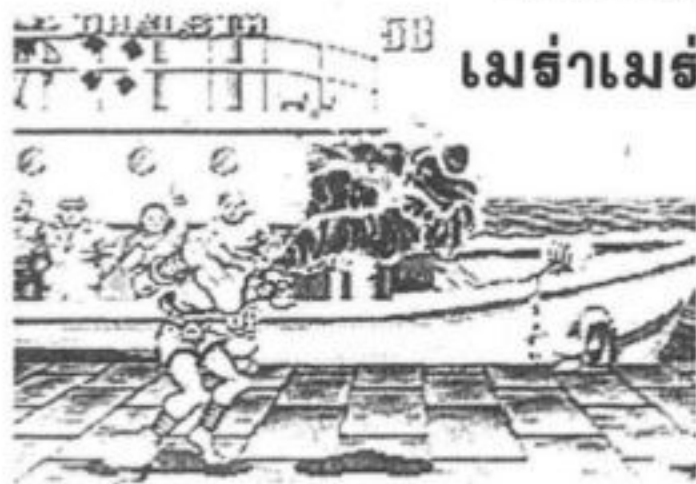

เมธ่าเมธ่า

นักสู้คนนี้มีความสามารถในการฟันไฟเป็นอาวุธได้ ระว่างหน้อยและกัน

คนดังของเกมนี้ และเป็นนัก
สู้หญิงคนเดียวในเกมนี้กับ
ท่าไม้ตายที่น่ากลัว...

ท่าเตะร้อยกระบวนท่า



ROUND KIT

ท่าเตะที่รุนแรงและรวดเร็ว



ท่าเตะเหยียบหัว

เหยียบ
ไปบนหัว
คู่ต่อสู้
เป็นวิธีที่
พิเศษ



ชน เหยี
นักสู้หญิงที่มี

ความเร็ว
เป็นอาวุธ

CHUNLI	
เกิด	1968, 3, 1
สูง	170 cm
หนัก	ไม่มีข้อมูล
ไซส์	88-58-90 cm
เลือด	A
ชอบ	เคเอฟ
เกลียด	วีซ่า

พลังแขนที่สามารถยืดออกไปได้

การตั้ง
ท่าในการ
สู้โจมตี
ต่อสู้เป็น
ท่า POW-
ER'D
BY HON-
DA



นักสู้ที่
สามารถ
ยืดแขน
ออกไป
และมี
ความแข็งแรง
แกร่ง
เป็นสูง

E.HONDA

นักสู้ในชั้นเชิงของซูม่

สู้กลางอากาศกับการเตะ

ใครที่
โดนท่า
เตะอันนี้
ถ้าไม่ถูก
ก็ล้มทั้ง
ยืนได้โดย
อำนาจสูง
จริงๆ



E.HONDA	
เกิด	1960, 11, 3
สูง	185 cm
หนัก	137 kg
ไซส์	212-180-210 cm
เลือด	A
ชอบ	กะทะ
เกลียด	ความไ้แน่นอน







นักสู้ที่มีพลังกำลังเหนือชั้นมีพลัง
แขนที่สามารถถนัดได้

TOP 30

ROCK THE SOFT & ROLL

เป็นกันยิ่งใจบ้างกับตอนนี่คงได้สนุกกับเกม STREET FIGHTER 2 แต่ไม่ใช่ 2 นะ ความมันคงจะสนุกแน่ๆ เพราะได้สนุกถึงที่บ้านเลยสำหรับคนไหนที่ซื้อไปประจำบ้าน ถ้ายังไม่สนุกก็เขียนเข้ามาคุยกันบ้างนะ ยิ่งถ้ามีสูตรอะไรก็เขียนเข้ามาบ้างนะ ยิ่งถ้าใครได้เล่นเกมคู่ แต่พอมาเล่นคนเดียวมันก็เลยเบี่ยนไปเหมือนกันยิ่งโดยเฉพาะที่ ๆ บางคนใน LAP. ไปเล่นแบบได้รุ่งเลย...มันจริง ๆ อย่างนี้น่ามีการจัดแข่งขันกันนะ...

ปกเกม	ชื่อเกม	ARC	อันดับ	ชื่อเกม	คะแนน	ชนิด
 <p>STREET FIGHTER</p> <p>ความมันแบบสุด ๆ ที่ไม่ยอมหลุดจากตำแหน่งอันนี้ มันจริง ๆ ครับจากใจเลย</p>	<p>มาแล้วมาได้หลายสัปดาห์แล้ว ฟังรู้เหมือนกัน ความมันแบบสุด ๆ เลย...</p>	<p>ARC</p> <p>1</p> <p>240</p>	5	BATTLE GRAND P.	194	MD
			6	QUIZ SCRAMNLE	190	MD
			7	คาเมเลียน ทิต	179	MD
			14	เพนตะดาก่อน	175	MD
 <p>STREET FIGHTER</p>	<p>มาแล้วมาได้หลายสัปดาห์แล้ว ฟังรู้เหมือนกัน ความมันแบบสุด ๆ เลย...</p>	<p>SF</p> <p>2</p> <p>224</p>	15	THE TENNIS TOURNAMENT	170	SF
			17	LUNAR - THE STAR SILVER	168	SF
			NEW	อิวเคิล	167	FF
			NEW	ซูปเปอร์โซกูด	160	SF
 <p>ART ALIVE</p> <p>เกมที่ดีว่าน่าทำตั้งนานแล้ว ดูดี มากเลยเป็นความคิดของนักทำเกม อันนี้สนุกมาก</p>	<p>MD</p> <p>3</p> <p>214</p>	NEW	สามก๊ก	150	SF	
		NEW	ซูปเปอร์อากาจะปองเวิลด์	144	SF	
		NEW	GODEN FIGHTER	140	SF	
		NEW	COLOR WARS	120	PC	
 <p>MAGIC SWORD</p> <p>เกมภาษาที่เคยขึ้นอันดับมาครั้งแล้ว มาคราวนี้ก็ไต่ขึ้นมาอีกนะ เยี่ยม</p>	<p>MD</p> <p>4</p> <p>200</p>	NEW	ADVENTURE QUIZ	114	PC	
		NEW	โจนหนาน่า ฟุตบอล	110	GG	
		NEW	ทากาชิมา ซาโดรุ F-1	100	MD	
		NEW	DETONATOR ORGUN	89	PC	
 <p>HOME ALONE</p> <p>ความมันของเกมนี้ก็สนุกพอ ๆ กับ ๆ หนึ่งเลยแต่อยากดูหนังมากกว่านะ</p>	<p>FF</p> <p>5</p> <p>195</p>	NEW	RANMA ½	82	SF	
		NEW	BATTER BLAZE	80	MD	
		NEW	PROJECT CUTY	70	MD	
		NEW	TOP PRO GOLF	68	MD	
			NEW	THUNDER STORM	64	MD
			NEW	RISE OF THE DRAGON	55	MD
			NEW	WONDER DOG	50	MD
			NEW	SPEED BALL	48	MD
			NEW	แฉมเบียดต	42	MD

ส่วนน้องที่ซิคคีได้รับรางวัลเกม 40K ให้แก่น้องสุรชัย โกสานุพล ขอให้ นำหลักฐานไปรับที่ร้าน MEGA GAME ตลาดปิ่นทอง สำโรง

TOP 30 ประจำวันที่ 16 - 22 มิถุนายน 2535

ลงทุนครั้งเดียวเท่านั้น

กับร้าน **TOP SHOP**

MGD 2 16 M
MAGICOM 16M

เกมส์ทุกเรื่องเล่นด้วยแผ่น 3.5 นิ้ว ราคาประหยัด หมดปัญหาเรื่องราคาเกมส์ เล่นได้ทุกเรื่องกับเครื่อง SF, MD, PC, เซฟเกมส์ด้วยความจุ 256K แรม ทุกรุ่นทั้งชุดราคาพิเศษมีเกมส์ทุกเรื่อง เกมส์ภาษาอังกฤษ เกมส์อมตะ รับผิดชอบเกมส์ทุกรุ่น M ละ 10 บาท ส่งถึงบ้าน กรุงเทพฯ - ต่างจังหวัด สนใจติดต่อ



ด้วยสุดยอดเทคโนโลยีใหม่สุด

โทร.589-9554 มือถือ 01-9144199
สนใจติดต่อ 05/212 หลังโรงเรียนชามวงค์-วานธาม่า ตลาดพศพิเศษ บางเขน ก.ท.ม.

SF/DRAGON BALL Z

“ใช้พิคโคโร่ แอบดูการ์ดศัตรู”

ด้วยการ์ดของพิคโคโร่ ใช้แอบดูการ์ดศัตรู

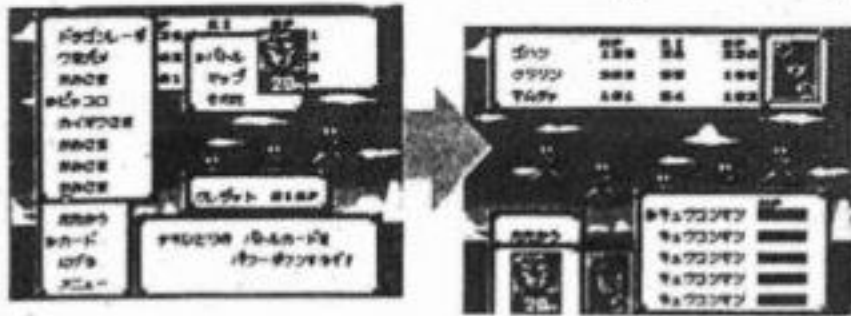

เมื่อให้พิคโคโร่เลือกใช้การ์ด จะสามารถแอบดูการ์ดทั้งหมดของศัตรูได้อย่างง่ายดายวิธีก็ง่ายมากเพียงแต่เลือกศัตรูที่เราต้องการจะดูขึ้นมา เอาตัวซีไปไว้ที่ศัตรูตัวนั้น การ์ดที่ศัตรูมีอยู่ก็จะปรากฏขึ้นมาให้เห็นทั้งหมด ดูตัวหนึ่งแล้วจะดูของตัวอื่นอีกก็ยังได้

ง่าย ๆ แค่อำตัวซี ไปที่ศัตรูเท่านั้น

ชนะแน่!!



ดูจนพอใจแล้ว ค่อยกดปุ่ม B เล่นเกมต่อไป

PC/โบรนิงก์

‘MODE ภาพแนวตั้ง และฉากลับ’

กด PAUSE

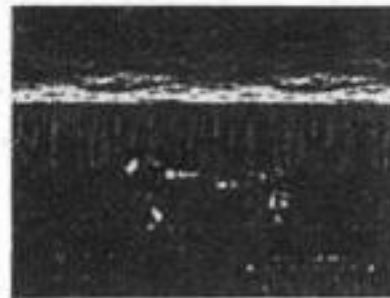

จากนั้นกดปุ่ม SELECT

ฉากภาพแนวตั้ง

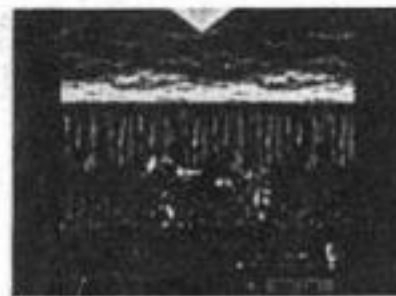

เปลี่ยนบรรยากาศในการเล่น

กดปุ่ม PAUSE ระหว่างที่กำลังเล่นเกมอยู่ จากนั้นกดปุ่ม SELECT ฉากจะเปลี่ยนจากภาพตามแนวนอนมาเป็นภาพในแนวตั้ง ที่เห็นด้านบนและด้านล่างมากขึ้น ถ้าอยากให้กลับไปเป็นตามเดิมก็เพียงแต่กดปุ่ม SELECT อีกครั้งเท่านั้น นอกจากนี้ เกมนี้ถ้าเริ่มเล่นด้วย SYSTEM CARD ที่ต่ำกว่า VERSION 3.00 ลงมาแล้วจะสามารถดูฉากลับที่ซ่อนอยู่ได้อีกด้วย

ฉากลับของแถม



ดูเรื่องมึนหัวเป็นอะไร

GB/Q BERT

‘Q BERT THE MOVIE’

ในฉากไตเติล



ในฉากไตเติล เมื่อใส่คำสั่งเข้าไป จะเข้าสู่เดโมสเทจ ซึ่งจะได้ดูการ์ตูน ‘Q BERT THE MOVIE’ ที่น่ารักให้ชื่นใจ ซึ่งนอกจากการใช้คำสั่งนี้แล้ว เมื่อเราเคลียร์ LEVEL แต่ละ LEVEL ได้ก็จะได้ดูการ์ตูนเรื่องนี้เช่นกัน

ใส่คำสั่ง

กดปุ่ม ขวา, บน, B, A, ซ้าย, บน, B, ซ้าย, บน B ตามลำดับ

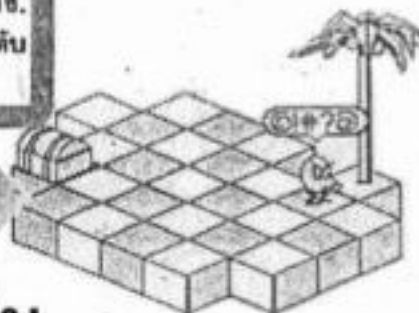

เริ่มฉากเดโม

การ์ตูนน่ารัก ๆ ของคิวเบิร์ต

GG/GG อาเลสตัด้า

‘SOUND TEST’

ในฉากเปิดเรื่อง



ใส่คำสั่ง

กดปุ่ม 1 และ 2 ค้างไว้ จากนั้นกด START

วิธีเข้าสู่ SOUND TEST ในเกมนี้น่ายมาก เพียงแต่ในขณะที่อยู่ในฉากไตเติล หรือฉากเปิดเรื่องจะเป็นตอนไหนก็ได้ ให้กดปุ่ม 1 กับปุ่ม 2 ค้างเอาไว้แล้วกดปุ่ม START เท่านั้น เพลง GBM ที่ใช้อยู่ในเกมมีให้ฟังถึง 52 เพลงเลยทีเดียว

SOUND TEST

SOUND TEST

34

วิดีโอเกมรุ่น 105 EXTRA JOY

เทคโนโลยีล้ำหน้า จาก FAMILY

มิติใหม่ของวิดีโอเกม FAMILY รุ่น FT105

ออกแบบให้จอกိုင်มนจับกระชับมือ

สามารถบังคับทิศทางในแนวเฉียงได้

พร้อม หูฟังระบบสเตอริโอให้คุณได้สนุกในโลกส่วนตัว

พิเศษ! ราคาเครื่องละ 1,900 บาท

แถมฟรีตลับเกม 400 IN 1 จำนวน 1 ตลับ

เริ่มวันนี้ หมดเขต 30 มิถุนายนนี้



Video Game

สนใจติดต่อซื้อได้ตามห้างสรรพสินค้าดังต่อไปนี้

โรบินสัน (ทุกสาขา), เซ็นทรัล (ทุกสาขา), พาต้า (ทุกสาขา), เดอะมอลล์ (ทุกสาขา), เมอร์รี่คิงส์ (ทุกสาขา), บางลำภู (บางโพ, งามวงศ์วาน), คาเฮย์ (บางแค, หลักสี่, เขียวราช), ไทยไดมอร์ (พระโขนง, ราชดำริ), เวลโก้ (รามคำแหง, พระโขนง), เอคิสัน (ศรียาน, พระโขนง), อาเซียน (พระโขนง), คิงส์วี่เสียง (ธนบุรี), โซโก้ (อัมรินทร์), นิวเวสต์ (บางลำภู), เมโทร (ประตูน้ำ), แยกชั้น (รัชดา), โดคิว (มาบุญครอง), เซฟซูเปอร์แอนด์อีเลคโทรมาร์ทสะพานใหม่, สยามจัสโก้ (ทุกสาขา), ดีแชนเบอร์ (ทุกสาขา)

โซ่วร่วมและศูนย์บริการ โทรศัพท์ 2332555, 2337557

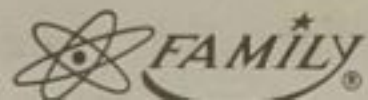

GUARANTEE