

THE GENERATION OF...

MEGA

VDO. GAME AND HOBBY MAG

★ THE GENERATION OF MEGA ★
1991

81



อีกเกมที่น่าสนใจ...
น้องาของซปเปอร์มาริโอ
ที่มีเนื้อหาก้ายในน้าร์กา

GOEMON

ในภาคของ SUPER FAMICOM



eureka scan
ท้ามล่าท้าข

● ถองคูเกมอิ่งที่ข้อมมาจาก
GRADIUS ที่ขิ่งใหญ่ ใน FAMICOM

'NEMESIS' ของ GAME BOY

—SOFT PRICE—
12Baht

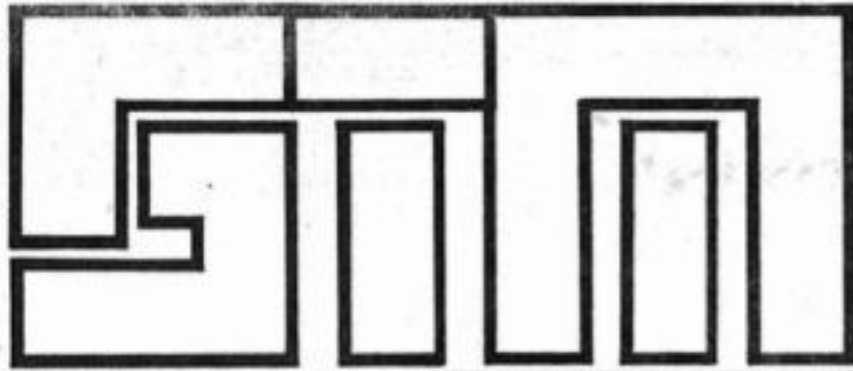

GENERATION TECHNIC MEGA BY YAI..

นินจาริวเคินเต็น ภาค 3

ด่าน 1 เป็นด่านง่าย ๆ ควรจะเก็บอาวุธไว้มาก ๆ หัวหนาด่านเป็นหุ่นยนต์ ตอนมันเดินเข้ามาจะฟันไม่ได้ พอหยุดเดินค่อยฟันมัน มันจะปล่อยไฟไหลออกมาตามพื้น 3 ครั้ง ถ้าจะให้เร็วยิ่งขึ้นเวลากระโดดหลบไฟใช้จักรยิงลงยิงไปด้วยก็ได้

ด่าน 2 เริ่มต้นด่านเป็น พอย ตูด ควรกระโดดไปเรื่อย ๆ แล้วจะลงข้างล่างเรื่อย ๆ เพดานหนามโดนแล้วเสียพลัง พอถึง Z-ZC จะเป็นด่านที่เลื่อนขึ้นต้องรีบไป แต่มี **คัมภีร์** และ 1 UP พอเล่นผ่านไปอีกหน่อย ก็จะพบหัวหน้า บินไปบินมาปล่อยลูกไฟลงมาให้ยิงมันบินแล้วใช้ดาบฟัน เวลามันลงมาปล่อยกระสุนด้านล่าง ระวังมันจะบินชนเราจะได้พลัง

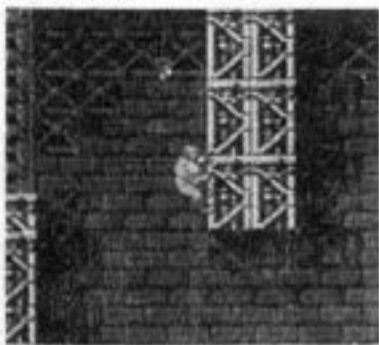

ด่าน 3 เริ่มต้นเป็น ป่า ระวังปลาที่อยู่ในน้ำ คอยให้มันกระโดดขึ้นมาก่อนฟันมันแล้วค่อยไปต่อ จะมี 1 UP อยู่กลางด่าน พอผ่านไปจะเป็นฉากลงข้างล่าง ไปต่อไปเรื่อย ๆ ด่าน 3-2 C มี **คัมภีร์** ด่าน 3-2 D มี 1 UP ม่านไม้เจอบ หัวหนามี 2 ตัว ตัวจริงและตัวปลอม ให้ยิงที่ตัวจริงซึ่งตอนแรกจะอยู่ด้านหลัง พอมันกระโดดไปกระโดดมา แล้วจะปล่อย ดาวกระจายออกมา ควรหลบให้ดี

ด่าน 4 ตอนแรกมี แท่น-

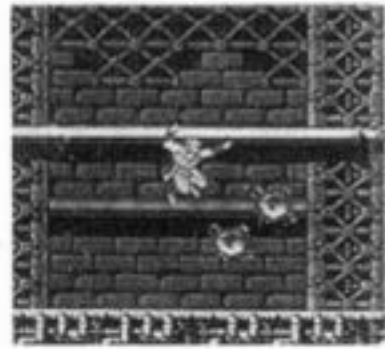

เลื่อน ไปเลื่อนมาให้ขึ้นแท่นไปเรื่อย ๆ จะมีศัตรูมากที่บินตามเรา ควรฟันให้หมดก่อนแล้วค่อยไปหรือใช้ไฟรอบตัวในการกระโดดแทนช่วงที่ 2 เพราะมีศัตรูบินมาก ศัตรูที่เป็นบ๊อมบีนรอให้มันจะยิงแล้วจึงจะฟันได้ ด่าน 4-2 มีหนามขึ้น ๆ ลง ๆ ให้ไปเวลาหนามหุบลงไปเรื่อย ๆ จะพบหัวหน้า พอมันกระโดดขึ้นมา จะเดินมาหาเราให้ฟันมันตอนนี้ แล้วมันจะมุดลงไปข้างล่าง จะฟันไฟขึ้นมาถ้าจุดที่มันลงไปห่างจากเรา มันจะยิงลูกไฟขึ้นมา ตามระยะห่าง 3-5 รอบ พอฟันไฟแล้วจะกระโดดขึ้นมาตรงที่เราอยู่ต้องรีบกระโดดหลบ แล้วมันจะเดินไปมาอีกให้ฟันมันทำอย่างนี้แล้วมันก็จะตาย

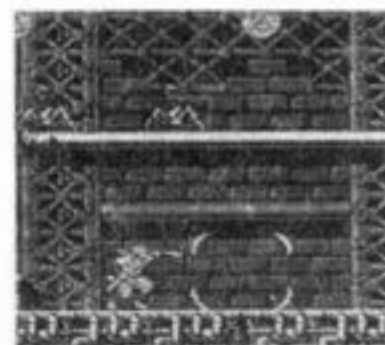

ด่าน 5 เป็นด่านที่มี หลุม มากให้ระวังไว้ พอผ่านไปเล็กน้อย ก็จะมีด่านให้เกาะแท่นขึ้นไปมีศัตรูมาก ใช้ไฟรอบตัวแล้วรีบผ่านไป พอไปเรื่อย ๆ จะถึง 5-2 จะมีตัว

ที่ยิงเลเซอร์ออกมา ฟันเลเซอร์ไม่ได้ให้นั่งหลบ ผ่านไปถึง 5-2C จะมีพื้นที่พอเราเหยียบแล้วจะหายไป จะมี **คัมภีร์** 1 เล่ม ผ่านไปอีก ไปพบด่าน 5-2E มีตัวที่ยิงเลเซอร์ออกมามาก พอผ่านจจะพบหัวหน้าด่านเป็น **นินจา** ปล่อยดาวกระจาย 2 ครั้ง แล้วมันจะกระโดดไปอีกข้างหนึ่ง เวลากระโดดมันจะปล่อยกระสุนครั้งละ 3 ลูก 2 ครั้งให้ฟันมันเวลาปล่อยดาวกระจายหรือยิงมันด้วยไฟเวลามันกระโดด

ด่าน 6 เป็นด่าน **น้ำแข็ง** ที่สิ้น ในตอนแรกถึง 6-1 B ให้ขึ้นคานบนแล้วจะมีศัตรูมากใช้ไฟรอบตัวแล้วกระโดดไป ถึงด่าน 6-2 เป็นด่านที่พื้นถ้าเราอยู่เฉย ๆ จะถูกดูดไปเรื่อย ๆ ต้องกระโดดไว้ตลอด 6-2A มี **คัมภีร์** ต้องเก็บไว้ 6-2B มีพื้นที่ให้เหยียบน้อยและดูดด้วย มี 1 UP อยู่ด้านบนต้องมองหาดู ๆ แล้วใช้ไปยิงให้ร่วงลงมา ไปถึงหัวหน้าด่าน ให้เกาะกำแพงไว้ แล้วมันจะปล่อยไฟออกมาพร้อมกับวิ่งชนกำแพง ให้เรากระโดดลงมาอยู่ด้านหลังมัน ฟันมัน แต่ต้องระวังหิน ที่ตกลงมาด้วย พอมันหันมาหาเราก็ให้รีบไปที่กำแพง ทำเหมือนเดิมก็จะปราบได้ (หินที่ตกลงมานั้นใช้ดาบฟัน โ น ใ ต้

ด่านที่ 7 เป็นด่านที่ยาวที่สุด ตอนแรกไปทางซ้ายจะมีลมพัดให้เราถลันหลังเล็กน้อย มีศัตรูมาก หยุดฟันมันก่อน พอถึง 7-2A ด่านนี้จะมีไฟฟ้าอยู่ถ้าโดนจะเสียพลังมาก 7-2B ก็มีไฟฟ้ามากเหมือนกัน แต่มันกินทางอยู่ต้องหลบไป จุดที่ยากคือ มีแท่นเลื่อนไปมาแล้วมีไฟฟ้าอีกต้องกะจังหวะให้ดี 7-2C เป็นด่านขึ้นมีไฟฟ้าอยู่ข้าง ๆ ให้ขึ้นไปตามแท่น จะมีศัตรูบินมากให้ฟันมันจะผ่านไป

7-2D พอมาถึงจะมีศัตรูตกลงมามาก มี 1 UP 7-3A มีหนามออกมาให้รอจังหวะเวลามันหุบแล้วได้ขึ้นไปเรื่อย ๆ 7-3B มีพื้นที่พอเหยียบแล้วมันจะหายไป แล้วมีศัตรูมาชนด้วย ให้ฆ่าศัตรูเสียก่อนจะดีที่สุด แต่ระวังอย่าทำให้พื้นอันสุดท้ายหาย เพราะจะ

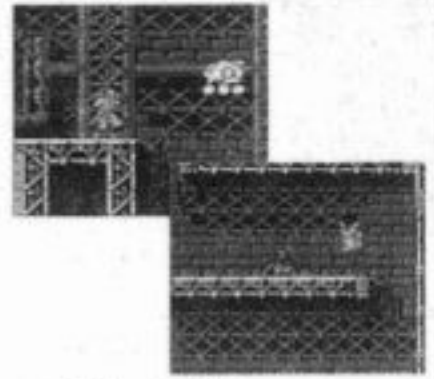

ทำให้ไปต่อไม่ได้ ผ่านมาจะมี **คัมภีร์** 1 เล่ม 7-3C จะมีหนามอีก พอขึ้นไปจะต้องไปให้เร็วที่สุด จะมีทางไปได้อยู่ทางขวา มีที่ปักเหยียบและมีน้ำยา

7-1D เป็นด่านก่อนถึงหัวหน้า **ควงเก็บกระสุนและพลังไว้** มาก ๆ มีหัวหน้าใหญ่ 3 ตัว ตัวแรกใช้ไฟยิงขึ้นบน พอยิงโดยมันจะปล่อยฟ้าผ่าลงมา 3 ครั้ง ให้วิ่งไปมากจะหลบได้ ถ้าไม่ยิงมันจะปล่อยกระสุนติดตามออกมา ปราบมันได้จะพบหัวหน้าตัวที่สอง จะอยู่ที่ให้กระโดดฟันที่หัวมัน มันจะมีกระสุน 5 ลูก ขึ้นมา รวมกันที่มือแล้วจะปล่อยมาใส่เราให้ฟันเวลามันรวมกระสุน หรือเวลามันกำลังถึงกระสุนขึ้นมา ถ้ามีพลังมากก็แลกกับมันก็ได้ ถ้าแพ้ตัวที่ 2 ไปเก็บคัมภีร์ ที่ด่าน 7-3B ได้ตัวที่ 3 ให้ใช้ดาวกระจายมาสู้กับมัน (หัวหน้าที่ตายไปแล้วไม่ฟื้นขึ้นมา) ไม่ต้องกลัวเมื่อตายไปแม้จะโอเวอร์) ตัวที่สามต้องหลบกระสุนที่กระเด็นขึ้นมา และกระสุนเสียดพื้น บางครั้งกระสุนที่เสียดพื้นแทบจะมองไม่เห็นแค่โดนก็เสียพลัง ใช้ดาวกระจายขว้างมันเพราะจะโดน 2 ครั้งพอมันระเบิด ให้เข้าไป **ฟันลูกแก้ว** มันจะยิงเลเซอร์ออกมาเหลือที่ตรงกลางให้เราฟันมันได้พอดี ถ้ามันถอยเราก็ตามไปให้ไม่โดนเลเซอร์ก็ปราบมันได้ เมื่อปราบมันได้ก็จะจบเกมส์ (คัมภีร์ที่เก็บได้จะมีสูงสุดคือ 120) ถ้าโอเวอร์ที่หัวหน้าจะเริ่มที่ด่าน 7-3

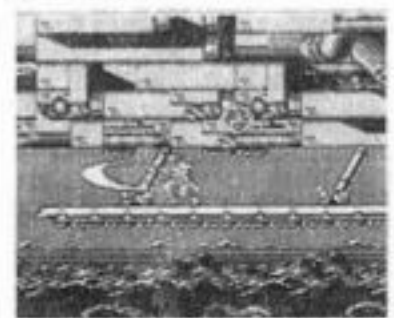

NUMBER 31

VOLUME 129

1991



COVER = GOEMON CONTENTS

| | |
|---------------------------------------------------------------------------------------------------------------------|----|
| G.T.M..... | 3 |
| ฝากมาบอก..... | 4 |
| POWER UP..... | 6 |
|  SOFT EXPRESS.... | 7 |
| ● เกม F-ZERO ปล่อย BIG RUN ก็แล้วคราวนี้มาถึงการแข่งขันบนสนามกับ F1 กันบ้างละ | |
|  GOEMON..... | 8 |
| ● อีกครั้งนึงกับการแนะนำเทคนิคต่าง ๆ ของเกมนี้โดยละเอียดอีก! | |
|  NEMESIS 2..... | 14 |
| ● กับมาอีกครั้ง คราวนี้มีอาวุธต่าง ๆ และการเปลี่ยนแปลงไป ด้วยหลาย ๆ อย่าง | |
|  KURYUN..... | 16 |
| ● เกมชุดดั่งที่มีสีสัน รูปแบบน่ารักในโลกของเทพนิยาย | |
|  รถด่วนขบวน A..... | 17 |
| ● มีคำสั่งให้คุณสร้างรางรถไฟ และนำความเจริญไปสู่ถิ่นต่าง ๆ ให้ทั้งแผ่นดิน | |
|  BIG FOOT..... | 18 |
| ● บังคับพวงมาลัยให้ดี เพื่อขับคันเร่งเต็มที่ | |
|  ยานรบอวกาศโกโมซ่า... | 19 |
| ● เกม SHOOTING ที่ขนาดของยานเราจะโคจรขึ้น | |
|  SOFT EXPRESS.... | 20 |
| ● เกมใหม่ ๆ มากมาย ที่น่าติดตาม | |
| MEGA EXPRESS..... | 23 |
| SWOP SHOP..... | 24 |
| TOP 30..... | 26 |
| MEGA TECHNIC..... | 27 |

สวัสดิการฉบับผู้อ่านที่รักทุกท่าน

ด่วนจี๋เป็นที่สุด...เมื่อเกม 'DRAGON BALL Z 2' ออกวางตลาดก่อนกำหนดที่ญี่ปุ่น คือตามกำหนดจริง ๆ ให้มีการวางตลาดในวันที่ 10 เดือนสิงหาคม ซึ่งก็คือว่า "สาวร่ที่ผ่านมานั้นเอง แต่ทว่า...น้อง ๆ ในบ้านเราได้สัมผัสไปตั้งแต่เมื่อวันพฤหัสบดีแล้ว สนุกล่องหนาก่อนตั้ง 2 วันนะ นับว่าทันใจต่อการรอคอยจริง ๆ

และก็พร้อม ๆ กับความยินดีในครั้งนี้ เมื่อกี้ก็มีสิ่งที่ยิ่งพิเศษขึ้นไปอีกคือฉบับเกม 'DRAGON BALL Z ภาค 2' ใหม่เอี่ยมพร้อมกล่องใส่มาทำกันคุณในราคาพิเศษ และมีจำนวนเพียงจำกัด 10 ฉบับเท่านั้นเสียด้วย เวลาไม่คอยใครเสียแล้ว รีบจ้องโทรศัพท์เอาไว้ให้ดี พอถึงเวลาจับก็คว้าได้เลย









แฟน ๆ โกเอมอน...ไม่ควรพลาดในฉบับนี้ มีการนำเอาแผนที่ฉากต่าง ๆ มาให้ดูกัน ใครที่ผ่านไปแล้วก็ถือว่าเป็นการย้อนรอยอดีตไปดูอะไรต่าง ๆ ที่ผ่านมาแล้ว ตามด้วย NEMESIS ภาค 2 ของเกมบอย

ในฉบับต่อ ๆ ไปจะมีบทสรุปของเกมไฟนอล 4 มาให้อ่านกันอย่างต่อเนื่อง เรื่อยไปจนกระทั่งจบเรื่อง แต่ลงให้อ่านกันเล่มเดียวคงไม่จบ ต้องมีการต่อเนื่องไปเรื่อย ๆ อีก คอยติดตามดูละกันครับ...

สั้น ๆ แต่จริงใจครับ
เมก้า.

BLACK MAGIC
245-2408

MEGA GAME
3940431 ต่อ 114

| | | | |
|----------------------------------------------------------------------------------------------------|--------------------------------------------------------------------------------------------------|-------------------------------------------------------------------------------------------------------|---------------------------------------------------------------------------------------------------------|
|  SHOOTING GAMES |  RPG. GAMES |  ADVENTURE. GAMES |  TABLE. GAMES |
|  PUZZLE. GAMES |  SPORT. GAMES |  ACTION GAMES |  SIMULATION. GAMES |

Staff !!

● เจ้าชอง วิบูลย์กิจการพิมพ์ ● ผู้อ่านนวยกาส นางนวลจันทร์ พรพิบูลย์ ● จัดจำหน่าย วิบูลย์กิจการพิมพ์ ● บรรณาธิการบริหาร ภาค ศรีนาถ
● บรรณาธิการ แขงแขว ● กองบรรณาธิการ โก๋, วิเชียร, นุช ● ฝ่ายศิลป์ เซ็น, โก๋, BLUE ● แปกและเรียบเรียง ยุทธ, ภาค, นิระ ● สมาชิกพิมพ์ ● เรียบพิมพ์ เหน่ง, เสาวรส ● สำนักงาน LINE ART & NETWORK 50/98 สุขุมวิท 62 บางจาก กท. 10250 ● TEL 311-3270, 311-3254

ย้อนรอยการ แข่งขันวีดีโอ เกมที่ BLACK MAGIC

และแล้ว...วันเวลาผ่านไป...การแข่งขันก็ล่วงเลยจนจบ พร้อมทั้งมีรายงานตลอดเป็นระยะ ๆ อย่างต่อเนื่อง แต่ความน่าเสียดายที่ร้องเรียนกันเข้ามาคือ ไม่มีภาพของบรรดาเพื่อน ๆ ผู้มีความสามารถมาให้ได้ชมกันอย่างชัดเจน...

สาเหตุนั้นก็เพราะว่า...พวกของพี่ ๆ เองไม่สามารถจัดการเวลาให้กับตนเอง ที่จะไปร่วมสนุกในการแข่งขันในครั้งนี้ด้วยได้...เลยไม่มีภาพมาฝากกัน...แต่ก็นับว่ายังโชคดีที่คุณวันเพ็ญ คุณพี่ผู้นำรัก อุดส่าห์เก็บภาพงาม ๆ มาฝากกัน ทำให้รู้หน้าอำตักกัน เรามาชมภาพของผู้เข้าอันดับทั้ง 9 คน โดยเรียงตามอันดับของการชนะเลิศ ตามที่เคยได้รายงานมาแล้วครับ

1. นายสมิทธิ์ นามสมบัติ
2. นายศิระ เลิศวัชชุหัตถ
3. ค.ช.เอกชัย โชคนิรันดร์
4. นายอุทัย กัลชาญสุพรรณ
5. ค.ช. นรา ฮะซูนเอง
6. ค.ช.มงคลเดช ราชภักดี
7. ค.ช.ศุภโชค ศรีจักรโคตร
8. ค.ช.ชนชัย วิจิตรตระการกุล
9. นายสิทธิานต์ ปานเจริญ



พร้อมกันนี้ต้องขอขอบคุณพี่วันเพ็ญด้วย ที่จัดส่งสื่อที่อยู่ ของน้อง ๆ ที่ชนะทั้ง 9 คนเพื่อที่เมก้าจะได้จัดส่ง หนังสือไปให้ ทั้งนี้จะทำการจัดส่งตั้งแต่ฉบับหน้า (ฉบับที่ 32) เป็นต้นไป น้อง ๆ ทั้ง 9 คนนี้ ก็ไม่ต้องไปซื้อเมก้าอีกจนกว่าจะครบอายุสมาชิกนะครับ

อ้อ!! ก่อนจบการรายงาน...ขอตอบข้อข้องใจของผู้ที่ใช้ชื่อว่า "เด็กได้" เสียหน่อย กับการที่เขียนถามว่า อยากทราบรายละเอียดของเกมเกี่ยวกับ ภาพที่ออกมาจะเหมือนกับเครื่องเมก้าใคร่พีหรือไม่? ขอบอก ณ.ที่นี้ว่า...ภาพจะออกมาไม่ค่อยเหมือนกันเท่าไร เพราะภาพของจอทีวีจะดีกว่ามาก ส่วนภาพที่ปรากฏบนเกมเกียร์นั้น



จะดีกว่า แต่ก็นับว่าดีมาก เมื่อมองในแง่ของเครื่องประเภทมือถือ ซอฟต์แวร์ ก็มีออกมาเรื่อยๆ ครับ แต่ว่าไม่ค่อยมากเท่าไร ในตอนนี้ถ้าอยากจะเล่นนะ พยายามจะแนะนำให้เล่นเครื่องเกมบอย

มากกว่าครับ เกมมีมากกว่าสนุกกว่าและหลากหลายกว่า
เอาละ...ในเมื่อขอข้อมูลของเครื่องนี้มาก็จะนำมาให้อ่านกันอีกครั้งดังนี้

| คุณสมบัติของ เครื่อง GAME GEAR | |
|--------------------------------|-------------------------------------------------------------------------------------------------------------------------------------------|
| ขนาดจอ | 3.2 นิ้ว |
| CPU | 2.80 A |
| กราฟฟิก | 160 x 46 จุด 32 สี 4096 แดต |
| RAM | 8 Kbitex (ด้วยตัวเอง) 16 Kbitex (ใช้วีดีโอ) |
| เสียง | PSG : 3 NOISE : 1 |
| ระดับเสียง | SPEAKER STCREO |
| เล่นพ่วง | สามารถเล่นพ่วงได้มากที่สุดตอน |
| ขนาดมิติ | 103 x 210 x 38 มม. |
| พลังงาน | ถ่านไฟฉาย 6 ก้อน AC ADAPTER BATTERY PACK CAR ADAPTER |
| ราคาอุปกรณ์ | เครื่อง 19,000 เชน จูนเนอร์ 12,000 เชน CAR ADAPTER 2,500 เชน BATTER PACK 3,500 เชน สายเคเบิ้ล 700 เชน SOFT 3,000-3,500 เชน |

★ ถึงน้องบุญญาฤทธิ์ มารศรี ที่ได้รับ ไปรษณีย์บัตรแล้ว จะส่งรางวัลสดเซปไปให้นะ ครับ.



ฟากมาบอก ULTRAMAN GOEMON 4

จอยสติ๊กของเครื่อง SFC ใครเห็นทีแรกก็แปลกใจโหม่งมึนมากมาหลายเดือน ก็เป็นอย่างนั้นก็เพื่อรองรับเกมที่มีลูกเล่นแพรวพราวทางนิเทศโดคองถือ คติที่ว่า เหลือดีกว่าขาด (ใครที่เล่น GG, ซิโนบิ คงรู้ดีชานี้ปุ่มน้อยได้ใช้คุ้มทุกปุ่มเลย) ซอฟท์ SFC ที่ใช้ปุ่มบนจอยครบก็เห็นจะมีแต่เพียง **อุลตร้าแมน** เท่านั้น ออกจะล้าหลังไปนิดถ้าวันนี้จะมาบอกวิธีใช้จอยกับเกมอุลตร้าแมน ใครที่รู้แล้วก็ไปอ่านหน้าอื่นเลยเพราะตั้งใจจะบอกตั้งนานแล้ว A = เตะ, บีบ B = ค่อยพัน, X = กระโดด, Y = ปลดแอส

| สถานที่:อุลตร้าแมน | วิธีบังคับปุ่ม |
|--------------------|----------------|
| กระโดดเตะ | X และ A |
| | + X และ A |
| หุ้ม | ปัดซ้าย + A |
| ม้วนตัวไปข้างหน้า | ปัดขวา |
| ดีดกลับหลัง | ปัดซ้าย |
| บาเซีย | + Y |

ปุ่ม L,R ไว้เลือกพลังแสงว่าจะใช้อย่างใดเลือกเสร็จแล้วใช้ Y เลย

GOEMON 4 หนทางการผจญภัยยาวไกลนัก ระหว่างทางซื้ออะไรดี

ชองเพ้า ถ้าซื้อไว้เยอะก็จะทำให้วิ่งเร็วขึ้น และกระโดดได้ไกล เวลาศัตรูโจมตีโดนจะหายไป ซื้อได้ไม่อัน

นาฬิกาทราย เพิ่มเวลาให้นานขึ้น
หมวก มี 3 ระดับราคาจะแพงขึ้นมีหมวกฟาง หมวกเหล็กและหมวกทองคำไว้กันอาวุธจากด้านบนตกใส่หัว

เกอะ มี 3 ระดับเหมือนกัน กับหมวกไว้ป้องกันคำตัวจากการโจมตีของศัตรู

ป้ายผ่านด่าน, สมุด, โท ด้านที่ผ่านไปไม่ได้ต้องซื้อของเหล่านี้ไว้ อย่างใดอย่างหนึ่งจะปรากฏในแต่ละด่านราคาแพงมาก **บะหมี่** เมื่อใดที่ซัดพลังลดลงต้องซื้อกินหลัง ๆ จะแพงขึ้น **ข้าวปั้น, แซมเบอร์เกอร์, ซาลาเปา** เป็นพลังสำรองซื้อสะสมไว้เมื่อใดที่พลังชีวิตหมดไปอาหารเสริมเหล่านี้จะทำให้มีพลังดั้งเดิม

ส่วน **โฮงเตี้ยม** และ **ออนเซ็น** ที่อาบน้ำเหมือนเดิมไว้ฟื้นฟูพลังระหว่างเดินทาง ในภาค



ก่อน ๆ โทเอมอนจะมี **ทางใต้ดิน** เพื่อไปเก็บสมบัติภาคนี้ก็มีแค่รับ อย่าง **ฉากแรก** ที่จะไปปราบผีสาวที่อาละวาดทางที่ไปก่อนถึง **หอนง** ด้านล่างจะมี **หลุมศพ** อยู่ให้เคาะเลื่อนแทนหินนั้นซะ จะมีรูลงใต้ดิน สมบัติอยู่ในนั้น ส่วนด้านอื่น ๆ ให้ดูบ้านที่ประตูไม่ใช่บ้านเลื่อน (จะต่างจากบ้านอื่น ๆ ที่เข้าได้) ให้เคาะประตูนั้นเสียก็จะเจอทางใต้ดิน

บอส แต่ละตัวของ โทเอมอนภาคนี้ไม่ค่อยยากนัก ผมจะไม่บอกวิธีพิชิต เพราะจะหมดสนุกจงอย่าลืมว่าโทเอมอนภาคนี้มีอาวุธหลายชนิดสามารถ **ขว้างเหยียน** กัด **ลูกระเบิด** ได้โดยใช้ L, R เป็นตัวเลือก จงเก็บเงินให้มากที่สุดเพราะสำคัญมาก

หลังจากที่โทเอมอนปราบบอสที่เป็นตัวละคร **คาบุกิ แบกสัง** ลงได้จะได้เดินทางต่อ เมืองนี้ไม่ยากนัก (บอสเป็นมังกร) เมืองที่ไปต่อนี้จะมีปัญหาเพราะต้องซื้อสมุดไปให้พระราชินี จะบอกทางให้ จำไว้อย่างพอเข้าปราสาทไปแล้วปราสาทชั้นแรกจะมีสิงโตหินอยู่ 6 ตัวมี 3 ตัวเป็นอุโมงค์ใต้ดิน 2 ตัวเป็นทางออก ตัวที่เหลือจะเป็นประตูสู่ออส และนี่คือ PASS WORD สำคัญของเมืองที่ว่านี้พร้อมสมุด

สวัสดีครับ



PASS WORD GOEMON !!!

まそにこは だちはよむ りまきはほ
み あ はわ こきはまく ははいはこ
こ

BY: ZANGZALI

ตอนนี้บรรดาเพื่อน ๆ ที่ติดตามอ่านเมก้า ก็เริ่มที่จะมีเครื่องซูเปอร์ฟ้ามี่ค้อมมาเล่นกันแล้ว ในขณะที่ตัวพี่เองยังไม่มีเล่นเลย ต้องอาศัยของชาวบ้านเขา ตอนนั้นก็ได้อาจารย์ของชาวบ้านเขา ตอนนั้นก็ได้อาจารย์ของชาวบ้านเขา ตอนนั้นก็ได้อาจารย์ของชาวบ้านเขา...

ตลาดเกมระยะนี้...ก็เริ่มเข้าสู่ช่วงของการแข่งขันแล้วในช่วงปลายปี จะยิ่งครึกโครมใหญ่ ในด้านของการผลิตสารพัดเครื่องออกมา ต้องยอมยกนิ้วให้ค่าย PC ENGINE ที่ทำเครื่องออกมาได้สารพัดรุ่น สารพัดแบบ และใช้เทคโนโลยีระดับสูงเสียด้วย...คอยติดตามดูกันไปละกัน

เราวกเข้ามาจัดการกับเรื่องเกมสนุก ประจำฉบับของเราเลยดีกว่า คราวนี้มีสนุก ๆ อีกแล้วกับ

แผนผังที่คุณเห็นนี้ มีเส้นทางเดินวากวนมากมาย คุณต้องสวมวิญญาณของพระเอก เพื่อติดตามเอาสมบัติล้ำค่ามาให้เป็นผู้ของคุณ แต่เส้นทางเดินนั้นไม่ราบเรียบไปทั้งหมด มีปีศาจถึง 3 คน คอยขัดขวางการเดินทางค้นหาสมบัติของคุณ มีทั้งปีศาจปลาหมึกยักษ์, อสูรเขาเดี่ยว และปีศาจหมาป่า...แม้คุณจะมีฝีมือก็จะไปปะทะกับอสูรปีศาจร้ายเหล่านี้ไม่ได้ ดังนั้นคุณจึงต้อง **หลีกเลี่ยงเส้นทางนี้เสีย** แต่เส้นทางที่คุณเดินนั้น ก็มีข้อแม้อยู่อีกละ คือเมื่อคุณเดินทางไปถึงจุดที่เป็นตัวอักษรตัวใด...คุณก็ต้อง **ไปเยี่ยมอีกทีที่มีตัวอักษรแบบเดียวกัน** อีกตัวหนึ่งอยู่ แล้วจึงเดินทางต่อไม่ได้...เช่นถ้าไปสุดทางที่ตัวอักษร A ก็ต้องไปเริ่มที่ตัวอักษร A อีกตัวหนึ่งอย่างนั้นคงจะเป็นที่เข้าใจนะครับ เมื่อรู้กฎกรรมวิธีกันแล้ว คุณก็ต้อง

ส่งคำตอบมาทันละ โดยตัดเอาภาพนี้พร้อมเขียนเส้นทางคำตอบของคุณ เพื่อไปรับเอาสมบัติล้ำค่า ด้วยปากกาสีแดงที่ชัดเจน แล้วติดด้านหลังของไปรษณียบัตรส่งไปที่ "พีแซงแซว (POWER UP) 50/98 สุขุมวิท 62 บางจาก กรุงเทพฯ 10250" ภายในวันที่ 23 ส.ค. 2534 นี้ครี๊บบ... **เฉย...ฉบับที่แล้ว**

หลังจากที่ทำเอาหน้าตาแตกยับไป ก็มาถึงฉบับที่เฉลยกันซะที กับภาพวงล้อมของแถบเส้นต่าง ๆ ทั้ง 3 เส้น ที่เมื่อครั้งแรกลึ้มใส่รหัสของเส้นไป พอมาดับที่แล้วก็ได้ใส่เส้นลงไปเป็นที่เรียบร้อย คือ ก. ข. ค.

มีหลาย ๆ คนแก้ปัญหาลเฉพาะหน้ากันไปเป็นที่เรียบร้อย ด้วยการตัดภาพและส่งกันเข้ามา ส่วนบางคนก็บอกว่า เส้นที่ล้อมรอบอีโร้มมากที่สุด คือเส้นสีขาว ซึ่งคำ

ตอบทั้งหมด ก็เป็นอันว่าถูกต้องทั้งนั้น รวมทั้งคนที่ตอบว่า "ข" เมื่อเราใส่รหัสไปเมื่อฉบับที่แล้วด้วย

และรายชื่อของผู้ที่โชคดีก็มีดังนี้

1. ด.ช.นพพันธ์ มนุสิทธิผล
2. ด.ช.ภูเบศร์ ขาวบริสุทธิ์
3. คุณเวรพงศ์ พงศ์ปฏิสนธิ
4. ด.ช.โกมินทร์ ตรีเมืองปัก
5. คุณจักรพันธ์ เพชรรุนแรง
6. ด.ช.สิริวัฒน์ เกษตรทรัพย์สิน
7. คุณพินิจ ศรีพชรราษฎร์
8. คุณสมมาตร ดันเจริญ
9. คุณสุเทพ ศรีกาลรา
10. คุณเจริญทร์ มีราศรี

เราจะจัดส่งของรางวัลไปให้ที่บ้านนะครับ

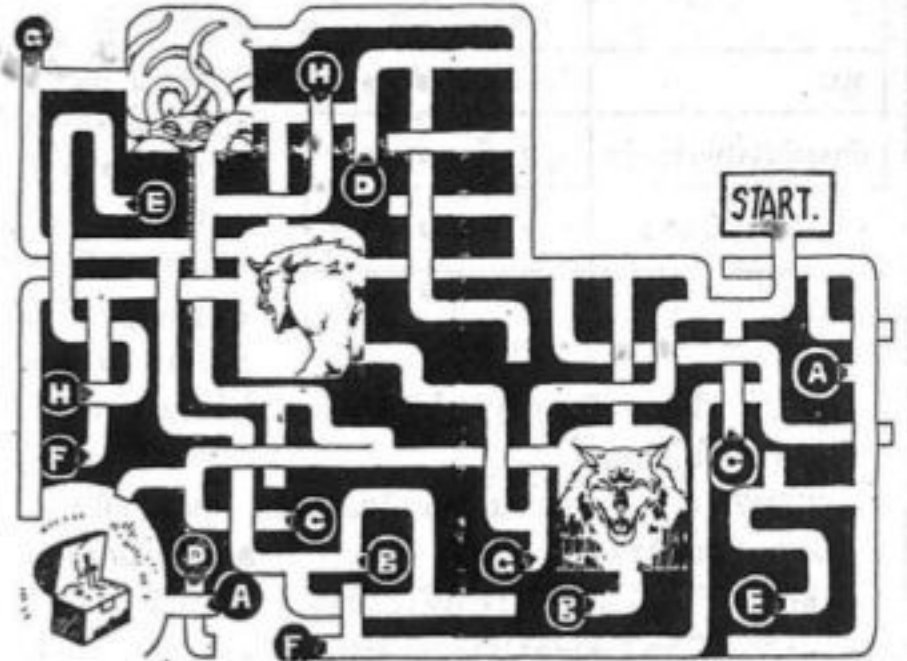

มาแล้ว!

SPECIAL SERVICE

DRAGON WARRIOR

หนึ่งในตลับเกมยอดเยี่ยมที่คุณรอคอย กับบริการพิเศษที่เมก้ามอบให้คุณ ด้วยจำนวนจำกัดเพียง 10 ชุดเท่านั้น!! ใหม่เอี่ยมพร้อมกล่องสมบูรณ์ ในราคาเพียงตลับละ 1,650 บาท (ราคาญี่ปุ่น 8,200 เยน)



BAN DAI

สั่งจองทางโทรศัพท์เท่านั้นที่เบอร์โทร 311-3270 ภายในวันที่ 14-17 ส.ค. นี้ เวลา 13.00 - 16.00 น.เท่านั้น ★ หากติดต่อตามเวลานานอกจากที่กำหนด เราไม่รับการสั่งจอง ★



F 1

SUPER FAMICOM

NAXAT

เวลาและราคาจำหน่ายยังไม่กำหนด

SPORT



นี่เป็นเกมแข่งรถแบบทอปวิว เกียร์เอเย ส่วนต่าง ๆ ของรถเอเย ถูกกำหนดไว้ใน เกมนี้แบบครบถ้วนแล้ว เรียกว่าสนุกกัน ได้ตั้งแต่ระดับมือใหม่จนถึงรุ่นเซียน

MODE ของเกม มี NORMAL MODE, MODE เล่นแข่ง, RECORD MODE ที่แข่งกับ เวลา, RPG MODE ที่ต้องเป็นเจ้าของทีม พาทีมไปสู่การชนะเลิศ รวม ๆ แล้วก็สามารถสนุกได้ถึง 6 แบบ พอเลือก MODE เรียบร้อยแล้วก็เริ่มแข่งได้ จอจะแบ่งออกเป็น 2 ส่วนฝั่งซ้ายแสดงตำแหน่งรถของ ผู้เล่น ฝั่งขวาแสดงตำแหน่งของรถคู่แข่ง การที่มีฉาก 2 ส่วนนี้จะทำให้คุณได้เห็น ฉากที่แปลกตามากขึ้น ถ้าพิชิตทุก MODE ได้ แสดงว่าคุณนี่แชมป์ตัวจริงแน่ อ้อ! เกม นี้เป็น SOFT ของ SFC นะครับ



อุบัติเหตุ

รถจอดข้าง ๆ ทำทางจะเกิดอุบัติเหตุ ถึงได้วิ่ง เอื่อยชานคนนั้น ฮึๆๆๆ เกมศัตรูแบบนี้เจ้า ก็สบาย ง่ายๆสิ



และคันอื่น ๆ

นี่มีอะไรอีก

ถึงเวลา

ชิง

โอ้โห

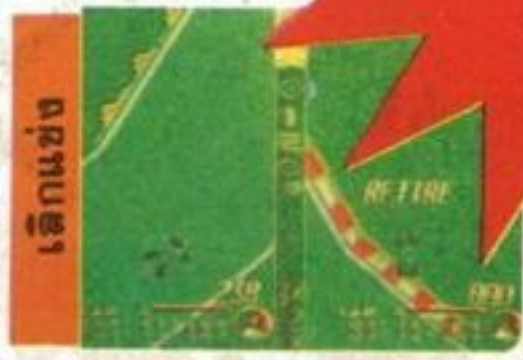

เลิกแข่ง

ถ้ารถ ชิง ๆ วิ่ง ไม่ได้อันนี้ โดน RETIRED ออก จากสนาม ไม่เหลือใจ ค่ะนะ



รถแข่งอีก อยู่ข้างทาง แค่ออกศัตรู เจ้าเอเยซ้อ ไม่แล้ว นำ เจ็บใจนัก เซียว

รากุน

SUPER FAMICOM

KEMCO

วางตลาดเดือนตุลาคม ราคา 8,500 เยน

ACTION



นี่เป็นเกม ACTION RPG ที่ฮิตมาแล้ว เคยเป็น เกมป้าโซดอนมาก่อน ตอนนี้ก็มาเป็น SOFT ของ SFC เกมเป็นเรื่องราวของโลกแฟนตาซีที่ต้องใช้ดาบ กับเวทย์มนต์ปราบศัตรู

บนสนามจะเป็นฉากแบบมองลง ต้องใช้ดาบและ เวทย์มนต์จัดการกับศัตรูที่เคลื่อนที่อยู่บนฉากเวทย์ มนต์นั้นบางอย่างต้องใช้ไม้เท้ากับแก้วผลึกควบคู่กัน เช่นถ้าเอาไม้เท้าพสุธากับผลึกไฟมาคู่กัน ก็จะทำให้ ใช้ลูกบอลไฟได้

จุดเด่นของเกมนี้คือมันค่อนข้างง่าย แม้คนที่ไม่ เก่งเกม RPG ก็สามารเล่นเกมนี้ได้สบาย และเกม นี้ก็ไม่จำเป็นต้องเพิ่มประสบการณ์แบบเกม RPG อื่น ๆ ขอให้เคลียสถานการณ์ต่าง ๆ ได้ LEVEL จะ อุปกรณ์ไอเทม เพิ่มขึ้นเองตามธรรมชาติ อาวุธและ เหมในเกมนี่ แม้จะมีน้อย แต่การค้น หา ก็ไม่ใช่ของยาก ดำเนินเรื่องของ เกมไปเรื่อย ๆ รักษาจังหวะให้ดี แม้ คุณจะไม่แก้ปริศนาในเกม เกมก็ยัง คงดำเนินต่อไปได้

เกม RPG ง่าย ๆ ที่ใคร ๆ ก็เล่นได้

ท้าวในเมือง



เจ้าเมือง เพื่อหา ชาวสว นั่นอน ว่ามีครี เกอร์ ละ ไรกัน หนอ?



ไอเทมอาวุธและอุปกรณ์ที่มีปรากฏในเกมมีน้อย จึงจำเป็นต้องสะสม เนิ่น เพื่อเอาไปซื้ออาวุธใหม่ ๆ ให้ได้



ก่อนจะ เริ่มผจญ ภัย ควร ความส มารถของ พระเอก ก่อน



นี่คือเวทย์มนต์ลูกไฟ โจมตีได้แม้ศัตรูอยู่ในระยะ ไกล แต่พอใช้แล้ว MP ก็จะต้ององการเพิ่ม MP ต้อง เดินทางบนสนามให้ดี ๆ



ลึกเข้าไปในคัม เจริญ มีบอสแบบ นี้รออยู่



ภายในคัมเจียนมีศัตรูที่เก่งกว่าพระเอกอยู่ด้วย ถ้า ใช้เวทย์มนต์ไม่เก่ง ถ้ามี MP น้อยก็พยายามเดินทาง หลีกเลียงศัตรูไว้จะดีกว่านะ

พวกเราจะคุ้มครอง
เอโตะเอง

โก
เอ
มอน

ช่วย
เจ้า
หญิง

เฮ้
เฮา

TM



8M

CONTINUE
ACTION

ค่าย KONAMI วางตลาดแล้วราคา 8.000 เชน

การผจญภัยครั้งใหญ่ของโกเอมอน

หลาย ๆ คนคิดว่า
โกเอมอนภาคนี้จะขาย
ตอนปีใหม่ แต่ก็มาไฟล์
ขายเอากลางปีเลย
ฉบับนี้เราจะแนะนำ
เทคนิคของ STAGE
1-3 กับ 4-7 ให้
คุณได้รู้



ที่นี่คือบ้าน ของโกเอมอน



เข้าไปในห้อง รับฟังเรื่องของคุณ

ใช้นางแมงกักรักเพิ่มพลังให้กับอาวุธได้

โกเอมอน

ลูกตั้ง



ลูกตั้งคืออาวุธที่แรงที่สุดของโกเอมอน
ต้องถือออกไปรณาคมนิ่งจะช็อค

ก๊อลองยาวยาว



ปกติเป็นก๊อลองยาเส้นธรรมดา แต่พอ
ปราบศัตรูเก็บแมงกักรักมาแล้ว ก็จะมีค

ขลุ่ยขี้ต



ขลุ่ยขี้ตออกไปได้ยาวจนเหลือเชื่อ สร้าง
ความเสียหายให้ศัตรูได้อย่างแรง

ขลุ่ย



คู่ไปแล้ว หน้าตาขลุ่ยขลุ่ยขลุ่ยไม่เหมาะ
จะเป่าขลุ่ยเลขนา ขลุ่ยขลุ่ยขลุ่ย

เอโตะ

เรื่องราว เริ่มต้นที่ฮาจูเรมาจิ ณ เมืองเอโตะ โทเอมอนต้องมาปราบผีสาว ที่วัดร้างแห่งหนึ่ง โทเอมอนกับ เอบิสุมารูออกเดินทางไปกับเกมมีพัฒนา

การตามไป มีข้อ เตือนใจอย่างหนึ่ง คือตอนอยู่ในเมืองควร POWER UP ซะก่อนแล้วค่อยเดินทางไปที่วัด



เมืองถูกครอบครองด้วยเหล่ามีดากมาย วิญญาณผีสาวอยู่ไหน

อา! จีซาโตะจัง เอ๊ย ไมโซ โอมิตจัง ต่างหาก สมมาช่วยแล้ว ๕



ตามหาผีสาว



เมืองวัดที่คนเรารำลึกกัน มาถึง แล้วก็ต้องเข้ามาสักหน่อย

ที่นี่มีเซววงกตลับด้วย ภายในมีสมบัติอยู่มากมาย

ที่หน้าวัดร้างก็มาเจอบันไดพาต อยู่ขอยลงไปดู

ในเมืองเอโตะ จะได้พบกับผู้คนมากมาย ก่อนอื่น ต้องกินข้าวให้อิ่ม ต้องทำให้อาวุธ ยาขึ้นแล้วสะสมเงินไปเรื่อย ๆ ไปเข้าร้านอุปกรณ์ เอาไปซื้อไอเทม



มีขาย ข้าวปั้น, ระเบิด, เกี้ยว ฯลฯ

ที่นางขายที่โทเอมอนอาศัยอยู่ มีการทักทายกับเพื่อนบ้าน

พอข้ามสะพานมาก็เจอโอมิตจัง รออยู่



ที่นี่ร้านหมอดู จะทำนายแม่นแค่ไหน ลองพิสูจน์ดูใหม่

ข้ามมาถึงเกาะชิโกกุ มีสนาม A B C ให้เลือก การบริการต่างกันได้เพิ่มตัวด้วยนะ



เลือกสนาม C มีชิชิเกะจังเป็นไกด์ นำทาง โชคดีนะ

วัดร้าง

ภายในวัดร้าง ฉากจะเป็นแบบ SIDE VIEW แต่อยู่ ๆ ก็มีผีพุ่งออกมา ปราณเสียแล้วไปให้ถึงตัวผีสาวให้ได้

โงมตีมีสาวโตะ การร่อนจานที่มีสาวร่อนมากลับไปมาหาเธอเอง



อยู่ที ๆ ก็มีผีโสมมาจากดิน



จัดการกับควงไฟวิญญาณ และศิระฆัง

ตามหาแมวทองคำ

ชิโกกุ

และแล้วก็เดินทางมาถึงเกาะชิโกกุ เกาะแห่งงานเทศกาล และลีลาการเต้นรำแปลก ๆ ทว่ามันเป็นกับดักที่รอโถมอนอยู่รีเปล่า ลองดูแผนที่ข้างล่างนี้

คุณก็จะสามารถรู้ได้ว่า ควรจะเดินทางยังไง จะไปถึงบริเวณเต้นรำและไปเจอบอสได้ แต่บอสที่นี่มีปัญหาคือหุ่นน้อยคือต้องโจมตีมันด้วยอาวุธบินนะ!!



*บอสคือปีศาจคาบโคม ก่อนอื่นต้องทำลายโคมให้หมดก่อน

๕ ที่บริเวณพิธี มีตัวตลกเต้นรำอยู่มากมาย ต้องปราบมันซะ



แผนที่เกาะตัวตลก

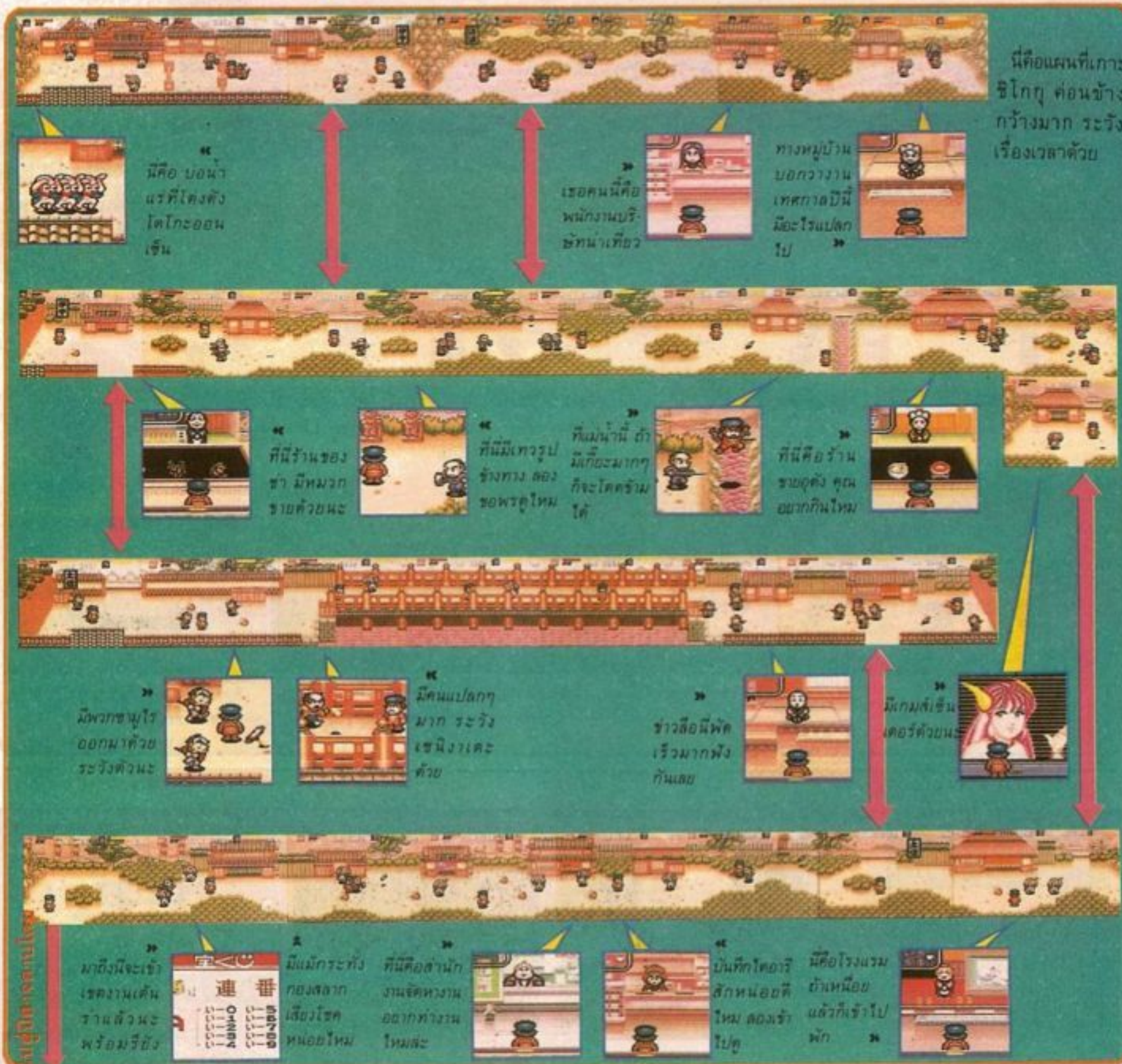

สวนสนุกจักรกล

อวาจิ

และเมื่อพ้นมาจากเกาะชิโก
กูได้แล้ว ที่ปรากฏต่อสายตาก็
คือ ภาพของเกลียวคลื่นสีสวย

และทะเลเสียงดังโกเอมอนต้อง
เดินข้ามสะพานที่มีศัตรูแปลกๆ
ออกมาเยอะเยอะเลย

ที่นี่คือ
สวนสนุก
จักรกล
ชื่อตัว
แล้วเรา
ไปเที่ยว
เลย



* คนหน้าขาวพวกนี้เป็นคนสง นสพ.
โบราณ เขาจะร่อนนสพ ใส่โกเอมอน

นี่มันที่ไหนกัน



* ทางขวาคือร้านภาพเขียน
ทางซ้ายคือสนามม้า จะไปทาง
ไหนล่ะ?

* คนพวกนี้ทำอะไรอยู่ที่นี้
เป็นที่พักอาศัยหรือ? น่าสงสัย
ซะแล้ว

* ทางขวาคือบอนไฮโด ทาง
ซ้ายคือสำนักจัดการงาน จะไป
ทางไหนล่ะ?

* โอโห กะแล้วว่าต้องเจอที่
แบบนี้ ของที่นั่นจาต้องการ
คืออะไร?

เมื่อข้ามสะพานมาแล้ว
คุณก็จะเข้าเขตเกาะฮอนชู
ที่นี่มีสวนสนุกขนาดยักษ์
รอโกเอมอนอยู่มันมีชื่อ
ว่า "สวนสนุกจักรวาล"
ที่นี่ได้ถูกพวกคนหน้าขาว



* ทางขวาคือร้านคำถาม ถ้า
ตอบถูกจะให้เงิน ทางซ้าย
คือร้านไออาร์ มิใช่เซฟเกม

* ที่นี่คือ เกมส์เซ็นเตอร์
มีเกมส์สำรองให้เล่นด้วย

* พวกคนหน้าขาว
มาชวนเข้าร้าน แต่
อย่าเข้าไปนะ

* ที่นี่คือร้านขายของชำ
มีขนาดพิกาทรายขมขิด
เวลาได้คิ้ว

ที่ชั่วร้ายเข้าครอบครองแล้วทำ
ให้เกาะอวาจิกลายเป็นดินแดน
ที่ชั่วร้ายไปซะได้ โกเอมอนต้อง
ตรวจสอบเรื่องราวทั้งหมดให้
ละเอียดก่อน ไม่งั้นคงไม่มีทาง
รับมือกับศัตรูที่รอกอยู่ได้แน่เลย



* แม้แต่ห้องแสดงสินค้าก็ยัง
ข้างในจะมีอะไรก็ไม่รู้นะ ลอง
เข้าไปดูสิ

ทาง
เข้า

ที่นี่ก็คือประตูทางเข้า มอง
ออกไปไกล ๆ เห็นปราสาท
และชิงช้าสวรรค์ น่าสนุก
ซะแล้ว

* แม้กระทั่งร้าน FAST
FOOD ก็ยังมีให้เจ้านะ



* คนหน้าขาว ที่เป็นตัว
ตกต้องโจมตี 2 ครั้ง

ข้อโทษที่ คุณไม่ควร

* โจมตีเขา
หนอยก็
ร้องไห้
แล้ว
อ่อนแอ
กว่าที่คิด
ไว้เลย



* ฟันลูก ๆ ปลาหมึกออกจากปาก

ยิงเล่นนาน ๆ ไป เวลาที่ยิงน้อย
ลงทุกที ๆ ทั้ง ๆ ที่เรากำลังเร่ง
แต่ก็มีเจ้าปลาหมึกยักษ์ไหลลมา มัน
ฟันลูกปลาหมึกออกมาจากปาก
เสียดด้วย แต่มันอ่อนแอเกินคาด
โจมตีนิดหนอย มันก็ร้องไห้แล้ว
ที่จริงสามารถเดินลอดผ่านด้าน
ข้างไปก็ได้นะ



ยามาโตะ

แล้วต่อมาโกเอมอน ก็เดินทางมาถึง ยิงชายฝั่งฮาริมะ แต่นับจากนี้ไปเกมจะ ยากขึ้นมากแล้ว พอผ่านคาวาจิมาก็จะ ออกมาที่ ยามาโตะ ที่เมืองคาวาจิก็จะมี กับดักอยู่มากมาย เต็มไปหมด ลองค้นหา

ดูดี ๆ นะ แต่คิดว่าไง ๆ จะคุณต้องได้พบ แน่ และที่ยามาโตะนี้ มีอารามหลวงของ พวกคนหน้าขาวด้วย ที่นั่นต้องสู้แบบดู เดือดเซียวล่ะ



☛ พอเข้าเขตนาระ ก็มีวางออกมา มากมาย ห้ามทำร้ายมันนะ

☛ เจ้านี้คือหุ่นยนต์นะ มันจะมาขโมย ข้าวปั้น ระวังให้ดี



☛ สัตว์คือ แท่นรูป เลิศ ขนาด อิกะ

อารามคนหน้าขาว

เฮาสะ เข้าสู่อารามของพวก คนหน้าขาวแล้ว ที่นี้มีกับดัก มากมายรอคุณอยู่ ต้องเดิน หน้าไปอย่างระมัดระวัง ที่ นี้คุณเดินย้อนกลับทางเดิมก็ ได้ละ การเดินย้อนกลับก็จะ ให้อารมณ์สนุกसानไปอีก แบบหนึ่ง

☛ ภาพของ มิชิโรค มา รี เบล่า



☛ พวกคนหน้าขาว (ซึ่งคุณจะเรียก ว่าเนเปะซิมก็ได้อ) มีตัวแปลก ๆ อยู่ ด้วย

โจมตีคฤหาสน์นินจา

อิกะ

ปราสาทนินจาที่ตั้งอยู่ในป่าลึก บนเขา เป็นที่ ๆ เหล่านินจาเดินทางจากหมู่บ้านมาฝึกวิชาสถานที่แบบนี้จะมีอยู่ในความเป็นจริง

หรือไม่หนอ ที่แย่ไปกว่านั้นคือ ในป่ามีรังของหมูป่าอยู่ด้วย และ ในรังของหมูป่าจะมีอะไรอยู่



☛ หมูป่าไม่ได้ออกมา ก็จัดการเลย ☛

มารอคอยอยู่ที่หน้า ถ้ำก่อน ☛



☛ พวกหมูป่าพุ่งตูดเข้ามาหาเรา

ภายในคฤหาสน์

ฟังคำชักชวนของคุณทานุกิแล้วก็บุก เข้าคฤหาสน์นินจา ที่นี้ต้องสู้กับหุ่นยนต์ นินจามากมาย ส่วนสำคัญมากของ STAGE นี้คือความสมดุลย์ ถ้าขึ้นไปอยู่ เหนือลูกตุ้มได้ ก็เป็นอันว่าเคลียร์แล้ว แต่ว่าหุ่นยนต์นินจาที่นี้มีวิชาแยกร่างด้วย ระวังตัวนะ

☛ ถ้าตกลง มา ก็ต้อง หลบทางขึ้น ไปใหม่

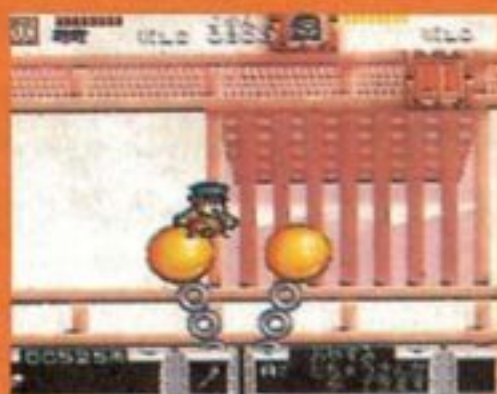

☛ ในคฤหาสน์นินจาก็มีกับดักมาก มาก ระวังให้ด้วย

มีนินจาคอย ๆ ไต่ลงมาจากรัง บน ทะงะจึงหวะยากเอาการ ☛



☛ ตั้งใจฝึกวิชาหน่อยนะ



☛ การฝึกหนักหนามาก แต่ก็ต้องทน

ฝึกฝนร่างกาย

จากที่นี้ไปถ้าไม่มีมือดีละก็ลำบาก แน่ ฟังคำพูดของคุณลุงที่สำนักแล้ว เชื่อ ก็เลขมาฝึกวิชาที่นี้



☛ อิมมี ปันทิกไว้สักหน่อย

บันทึกการเดินทาง

แต่ละ STAGE จะมีร้านบันทึก การเดินทางอยู่ ที่นี้คุณสามารถ เซฟเกมไว้ได้ แล้ววันหลังมาเล่น ต่อ แน่นอนว่ายังคงสนุกได้ เหมือนเดิม

กระบวนท่าต่าง ๆ

โกเอมอนกับเอบิสุมารุ มีวิชาให้ใช้มากมายหลายวิชา มีทั้งวิชาบิน, วิชาแปลงกาย, วิชาปล่อยสายฟ้า วิชาซีลือ-วิว แต่ใช้ได้ชั่วขณะเท่านั้น ลองมาดูภาพทั้งหมดกัน

คินเคอิ วิชาอะไรก็ได้



โกเอมอน เอบิสุมารุ

STAGE 6

เรื่องแปลกที่ภูเขาเท็งกุ

เกี้ยวโต

เฮ้อ มาถึงเกี้ยวโตแล้วเมืองเกี้ยวโตกว้างขวางสมเป็นอดีตเมืองหลวง และเพราะความกว้างนี้เอง ทำให้ต้องระวังที่จะหลงทาง (ไม่มีแผนที่ให้ดูนะ) เมืองเกี้ยวโตมี

ความหลากหลายจริง ๆ หลายคนมาจุดสนิทที่เมืองนี้ อย่าลืมไปที่ห้องน้ำสาธารณะ บางสิ่งที่จะช่วยให้คุณได้รอกอยู่ที่นั่นนะ

ถึงเวลาแบบนี้ มันไม่มีทางเลือก นอกจากว่าจะหาทางอื่นต่อไป



อ้าว มาเจอแบบนี้แล้วจะข้ามไปได้อย่างไร



อย่าบินเข้ามานะ

เท็งกุยาม่า ซาซุยาม่า

มีลิงเยอะแยะแฉะแฉะ อ้าว! ภูเขาเท็งกุยาม่าโห่งมีลิงเยอะแฉะ ยอดเขามีท่านคาราซิงเท็งกุ รอกอยู่นะ (หมายถึงนักภรรตอีกานะ)



กำแพงพวกนี้ดูน่าสงสัยนะ

เมืองแห่งการค้าขาย

ก็เพราะว่าเป็นเมืองใหญ่ ร้านรวงจึงมีมากมาย ก่อนจะเข้าร้านให้ไปเล่นเกมตีคุ่น หาเงินมาเข้ากระเป๋าก่อน พอมีเงินมากแล้ว ค่อยไปซื้อไอเทมก็ได้

STAGE 7

ตำนานโคเคียว

อิชิโมะ

ในที่สุดก็มาถึงเขตอิชิโมะเจนด์ได้ เก่งทั้งโกเอมอน และเอบิสุมารุเลยนะ แต่ที่นี่ลำบากหน่อย เพราะจำเป็นจะต้องห้ามทะเลนะสิ ที่นี่ก็มีตำนานขอกระ

ต่ายขาวแห่งอินาบะเรื่องราวในตำนาน จะเข้ามาหาโกเอมอน นกจะบินมาทั้งระเบิดโกเอมอนและเอบิสุมารุจะเอาตัวรอดได้ไหม

โอ! เจอเรือพอดิเลขชื่ออินาบะ เกะนะ



อิชิโมะคือดินแดนในเทพนิยายของญี่ปุ่น กระจกในตำนานอยู่ที่ไหนกันหนอ

ถ้าก้าวพลาดเพียงนิดเดียว โกเอมอนจมน้ำตายแน่เลย



คอยมองที่วางขาให้ดีด้วยนะ



ใช่ ท่านเจ๊กันแตกมีเมฆนางกวักออกมา



นกบินมาทั้งระเบิดแล้ว

ข้ามทะเลไปกัน

บิกไวเปอร์บุกถล่มบิกกอร์อีกครั้ง

เนเมซิส 2

GRADIUS

TM

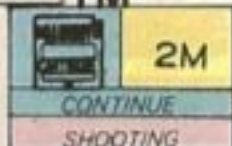

ค่าย KONAMI : วางตลาด 9 สิงหาคม : ราคา 3,800 บาท



การตอบโต้ของบิกกอร์ !?

รู้กันดีอยู่แล้วว่า เมื่อ GRADIUS กลายมาเป็น GAME BOY มีชื่อว่า 'NAMESIS' ดังนั้นภาค 2 นี้ก็เท่ากับ CRADIUS 2

บิกไวเปอร์กลับมารบกับบิกกอร์อีกครั้ง คราวนี้อาวุธต่าง ๆ มีการเปลี่ยนแปลงไปด้วยหลายอย่าง



*บิกไวเปอร์ออกเดินทางจากยานแม่ การต่อสู้เริ่มต้นแล้ว

STORY

บิกไวเปอร์เสร็จศึกจากสงครามที่ดาวเนเมซิสและเดินทางกลับยานแม่ แต่แล้วบิกไวเปอร์ก็ถูกโจมตีอีกครั้งโดยยานรบเหล่านี้จึงต้องออกศึกอีกครั้ง

คราวนี้ เกมมี เรื่องมี รวบรวม ขึ้นมา

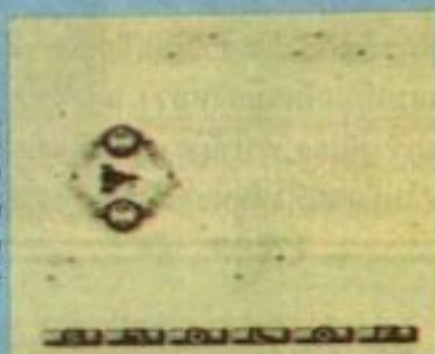

ระบบเดิม ๆ

ระบบของเกมนี้ก็เหมือน GRADIUS ภาค 2 นี้ เหมือนภาค 1 อย่างเก็บแคปซูลได้ POWER UP ได้มากมายหลายแบบเข้าใจง่าย เล่นก็ง่ายด้วย

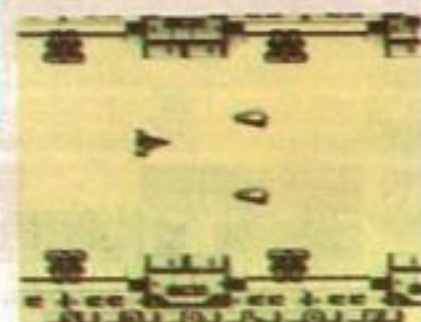

* รวบรวมแคปซูล เพื่อเลือก POWER UP

อุปกรณ์พิเศษได้ POWER UP CAPSULE จะออกมา



ชนิดของแคปซูล



นี่คือ POWER UP CAPSULE ชูกลมไปด้วยเก็บไปด้วย



นี่คือแคปซูลสายหมัดจ่อ เมื่อเก็บมันมาศัตรูทุกตัวในจอคอนนั้นจะสายหมัด

POWER UP ที่คุณเลือกได้

OPTION MODE

OPTION MODE นั้นเลือก LEVEL, ปุ่มเลือก, แบบการยิงรัว SOUND TEST ได้ด้วยช่วยให้การเล่นของคุณสนุกสนานมากขึ้น เห็นไหมล่ะว่า NAMESIS 2 ใจดีแค่ไหน



เลือกเล่นได้อย่างมากมาย

ฉิวหลัง ดับเบิ้ล ปกติ

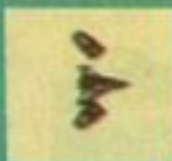

จรวด 2 ลูกยิงไปข้างหลัง ไม่ค่อยได้ใช้สัก



จรวดระดับ 2 ยิงบนและล่าง



จรวดยิงวงกว้างที่ปรากฏในภาคแรกด้วย

จรวด



อาวุธ 3 อย่างเลือกได้อีก 3 แบบ

จุดที่พูดได้ว่าดีเด่นที่สุดของ NAMESIS 2 ก็คือการเลือก POWER UP นี้แหละ ก่อนเริ่มเล่นเกมเลือกชนิดของ จรวด เลเซอร์, ดับเบิ้ลซะก่อน

ทวิน อีปเบิ้ล เลเซอร์

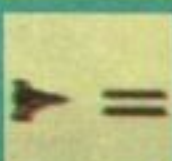

ยิงเลเซอร์ด้านหน้าเป็นคู่ อาวุธภาพแรงมาก

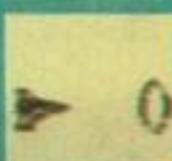

ยิงวงแหวนออกมาด้านหน้ากำลังอ่อนมาก

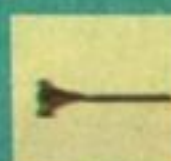

เลเซอร์ธรรมดา อำนาจทะลวงสูงที่สุด

เลเซอร์

ยิงขนาน ยิงหลัง ยิงคู่

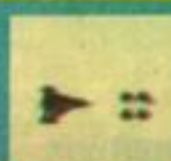

ยิงทางด้านหน้า 2 ลูก อาวุธภาพสูง

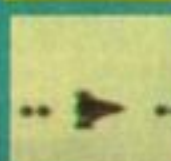

กระสุนยิงหน้ากับหลังให้ผลได้มาก

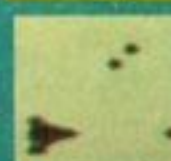

ยิงกระสุนทางเฉียงกับตรง ยิงรัวไม่ได้

ดับเบิ้ล

ทำลายเหล่าบัคเตเรียน

STAGE 1

ภาค 2 นี้ถ้าเทียบกับภาคแรกแล้ว ในด้านของเนื้อหาเกม ได้เข้าไปลึกถึงอีกจุดหนึ่ง หลังจากปราบบอสแล้ว จะมีภาพสถานการณ์ให้ดู เป็นการแนะนำการเข้าไปสู่ STAGE ใหม่ไงละ การเชื่อมต่อกันของแต่ละ STAGE ก็ทำออกมาได้เรียบง่ายดี

STAGE 1 เริ่มต้นที่ฉากการหนีออกจากบิกกอร์ หลังจากหนีแล้ว ก็พุ่งเข้าไปในอุโมงค์ขนาดยักษ์ มีบอสรออยู่ที่นั่นแล้ว

หนี !!



มาถึงนี้ได้ก็แปลว่ารอดแน่แล้วละ โชคดีไป

อยู่ ๆ บิกกอร์ก็โผล่จากด้านหลังหนีเร็ว ๆ !!

แม้จะเป็น STAGE 1 แต่ศัตรูก็โจมตีอย่างหนักรีบติดตามเร็ว ๆ

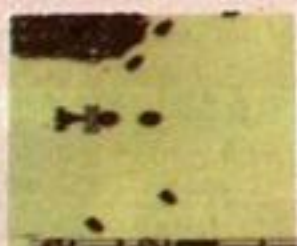
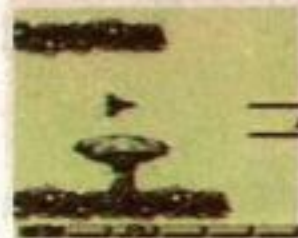

ภายในอุโมงค์นั้นกว้างมาก SQUALL ไปได้ทั้งขึ้นและลง

ปะทะบอส

บอสนี้มีแพทเทิร์นการโจมตี 2 แบบ ถ้าหลบกระสุนกว้าง ๆ ได้ทันเท่านี้เราก็สบายแล้ว

▶ หนีมันพุ่งออกมา



▶ การหลบกระสุนกว้าง ๆ ให้ตลอดนั้นยาก ติดตามเร็วจะดีกว่า

STAGE 2

STAGE นี้ย้อนกลับมายังภายในบิกกอร์อีกครั้ง ถ้าอยู่ในสภาพที่ไม่มี POWER UP จะยากมากเลย ต้องหลบกระสุนให้ดีด้วย

▶ อย่าโดนไฟรั่วและสายพันตี

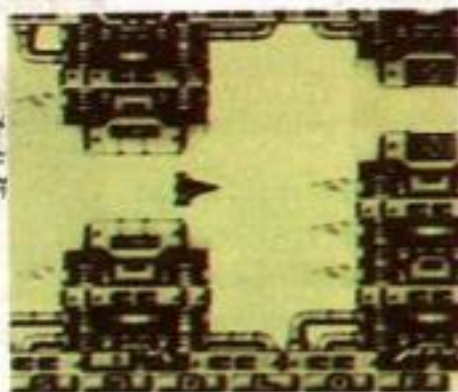

STAGE 3

เมื่อทำลายบิกกอร์ไปแล้ว ก็จะมาถึงช่วงอวกาศที่เป็นดาวของบัคเตเรียน STAGE 3 นี้มีศัตรูที่ซ่อนอยู่หลังอุโมงค์ด้วยอย่าประมาทเชียว

▶ โจมตี 2 แบบทั้งอุโมงค์และศัตรู



▶ หลบแสง 4 เส้นแล้วหาโอกาสเข้าโจมตีกอร์

ปะทะบอส



บอส STAGE 3 คือยานแม่ขนาดใหญ่หลบเลี่ยงกระสุนให้ดี และทำลายกอร์ให้ได้

▶ มีศัตรูที่ซ่อนอยู่ด้านหลังอุโมงค์ด้วย จะโจมตีอุโมงค์ก็ไม่ได้สินะ

ปะทะบอส



▶ ถ้าฟังตัวมันการโจมตีไม่หนักใจ แต่มันยิงกระสุนไฟฟ้าที่ต้องระวังให้มาก

ต่อสู้กับเบนรคอมพิวเตอร์ของบิกกอร์ ระวังบาเรียไฟฟ้าให้ดีๆ

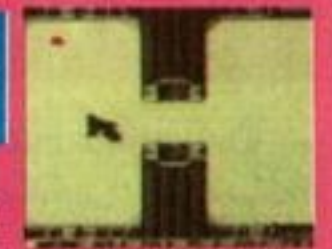

▶ แอวี่ก้านพวงจากบนและล่างจะพุ่งออกมา วิธีหลบหลักที่คิดควรลงล่าง

STAGE 4

STAGE 4 อยู่ที่ดาวบัคเตเรียน สู้กันที่ฐานทัพ เริ่มที่หุ่นยนต์ขนาดกลาง เป็น STAGE ที่แม้ศัตรูจะจอกก็จะมีประมาทไม่ได้



▶ ถ้าพ้น STAGE 4 ได้ก็จะเข้าสู่ STAGE สุดท้ายแล้ว

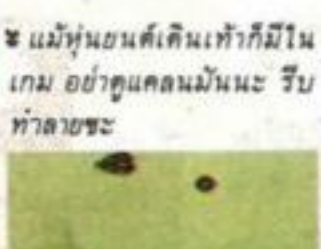

▶ แม้หุ่นยนต์เดินเท้าก็มีในเกม อย่าดูแคลนมันนะ รีบทำลายซะ



▶ มีหุ่นยนต์บินมาจากฟ้า มันยิงกระสุนที่วิ่งโค้งได้

▶ เอาล่ะมาถึงฐานทัพของพวกบัคเตเรียนแล้ว ลุยเข้าไปเลย



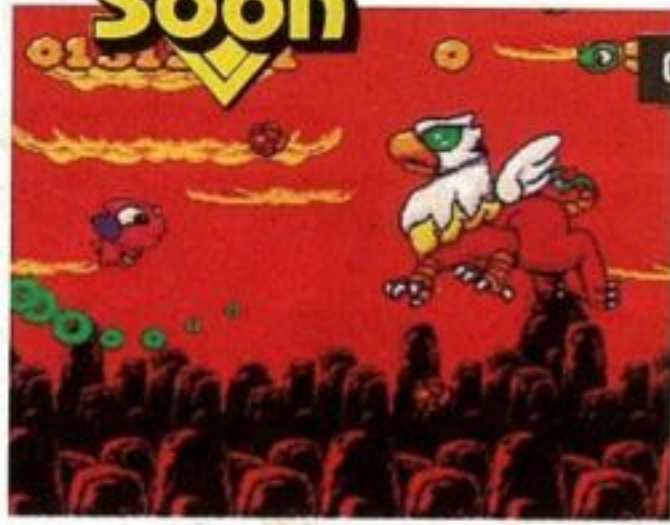

ONE POINT

เป็นชุดตั้งเกมแนว
นอนของตัวละครที่น่า
รัก ที่ควบคุมง่าย มี
วิชวลซีนสวย และ
เสียงดีมากนะ

นักแซค / วางตลาดเดือนกันยายน ราคายังไม่กำหนด



กาธอาละวาด

ของตัวละครที่น่ารัก

KORYUN

KORYUN นั้นในชุดตั้งที่มี
สีสัน รูปแบบน่ารักของดิน
แดนเทพนิยายโลกแห่งเวทย์
มนต์ ก็โดนจอมปิศาจ อาคัล
ครอบครอง และสาปทุกคนให้

เป็นสัตว์ ดังนั้น KORYUN
มังกรน้อยสัตว์เลี้ยง มีศัตรู
ส่วนต่าง ๆ คอยขัดขวางอยู่
มากมาย

แนะนำสแตจอย่างสั้นที่สุด

STAGE 1

GREEN GRASS

แบ่งเป็น 2 ส่วน คือป่า
และวิหาร เป็นส่วนใหญ่
ของสแตจบอสคือ เพกา-
ซัสผสมกับยูนิคอร์นกลายเป็น
สัตว์ประหลาดเลย



* แทงค์ช่วยเริ่มกับหลบ
ให้คินะ KORYUN

จัดการเพกาซัสและ
ยูนิคอร์นแล้วจะมีลูก
ผสมออกมา



STAGE 2

BLUE LAKE

บลูเลก เป็นสแตจในน้ำ มีการ
โจมตีของสิ่งที่อยู่บนพื้น กับสิ่ง
ที่อยู่กลางน้ำก็มีอยู่มาก ใช้ 3
WAY SHOT ได้ดีมาก

* เพนกวิน
ตกลงมา
เรื่อย ๆ
หลบให้คินะ



* บอสของสแตจใช้ทั้งคัตเตอร์
และเลเซอร์น้ำกลิ้งมาก

STAGE 3

ORANGE FARM

ออเรนจ์ ฟาร์ม เป็นสแตจต่าง
กับสแตจ 2 มาก เป็นการต่อสู้
กลางอากาศศัตรูเคลื่อนไหวเร็ว
หนีรวดเร็วยากยิ่งลูกเดียวเท่านั้น

* มีทั้งเลเซอร์และขว้าง
หินน้ำกลิ้งจริง ๆ



* ถ้าไม่รีบหลบก็ต้อง
แตกเหมือนกันแหละ

STAGE 4

YELLOW PARK

เป็นสแตจของพระจันทร์และ
ทะเลทราย ระหว่างทางมีสิ่ง
ก่อสร้างคล้ายปิรามิดอยู่ ที่ต้อง
ระวังก็คือหิวกระโหลกนะ



* กลางคืนในทะเลทราย
คู่เปล่าเปลี่ยวจังนะ

* ในปิรามิด ใช้สายฟ้าจะ
ได้ผลสูงกว่า



POWER UP

ถ้าเห็นนกพิลิกแกนละก็ให้ยิง
ทันที จะเป็นเพาเวอร์อัปบอล 3 สี

เก็บแล้วจะเพาเวอร์อัปเก็บสีเดียว
จะเพิ่มได้ 3 ชั้น



* บินไปมา
ต่อเป้าให้
ไอเท็ม

กระสุนปกติ



กระสุนปกติจะ
พัฒนาขึ้น แต่ก็จะมี
สะท้อนได้เช่นกัน



POWER UP ขั้นสูงสุด



วัดมีการโจมตีแคบ
ใช้ค้ำหน้าเป็นสำคัญ

โจมตีค้ำหน้าได้รุนแรง
เหมาะสมกับบอสมาก

ยิงกระสุนออก 8 ทิศ
ทำลายได้กว้างขวาง
แต่พลังอ่อน

ผู้ช่วย MAGORYUN

KORYUN มีผู้ช่วยเหลืออยู่คือ
MAGORYUN จะได้โดยการยิง

ไก่ใช้ช่วยยิงได้ดีมากก่อนถึงบอส



* มีเจ้าหน้าที่
สบายรึ้นนิต
หน่อย



คู่อัยย
แต่ก็น่ารัก
คินะ



ไม่ตายเมก้าไฟ

เป็นร่างแยกของ KORYUN
ที่ชนศัตรูด้วยค้อน

คอยติดตาม KORYUN ช่วย
ยิงค้อนเจอบอสจะหนี

เป็นปลาทองคอยบิน? ป้อง
กัอยู่รอบ ๆ KORYUN

* โจมตีได้รุนแรง
มาก กับถูกสมุน
นิตเดียวก็พอ



เกมสร้างเมืองมีอยู่
มากแล้วตอนนี้ แต่เกม
นี้เป็นบรรพบุรุษของ
การสร้างที่แท้จริงนะ

บรรพบุรุษ เกมสร้างเมือง

รถด่วนขบวน A

นี่เป็นเกมของการพัฒนา
และบุกเบิก นำความเจริญไป
สู่ถิ่นต่าง ๆ ด้วยการสร้างราง
รถไฟเชื่อมต่อกันให้ทั่วแผ่น
ดิน วางรางผ่านทุ่งหญ้าป่า
เขา ไร่ผู้คน ให้ถึงอีกฟากหนึ่ง
ของทวีปใบบเป็นงานใหญ่ทีเดียว

ซึ่งการนี้ก็ต้องใช้เงินมากด้วย
ละ เงินทุนจึงเป็นสิ่งจำเป็น
และการหารายได้โดยการเปิด
เส้นทางขนส่งมวลชนและสินค้า
คุณจะทำได้อย่างที่ตั้งเป้าได้
แค่ไหนนะ

PONY CANYON

วางจำหน่าย 21 สิงหาคม ราคา 7,800 บาท

SIMULATION



สร้างรางรถไฟ ตามคำสั่งของประธานาธิบดี

เวลาเป็นยุคปลายศตวรรษ
ที่ 19 คุณเป็นนักผจญภัยบุก
เบิกที่ได้รับคำสั่งของประธานาธิบดี
ให้สร้างบริษัทรถไฟโดย
ได้รับเงินทุน 1 ล้านดอลลาร์ กับ
เวลาของผลงานเพียง 1 ปีเท่านั้น



ฉากหลักบังคับรถไฟไปทั่ว

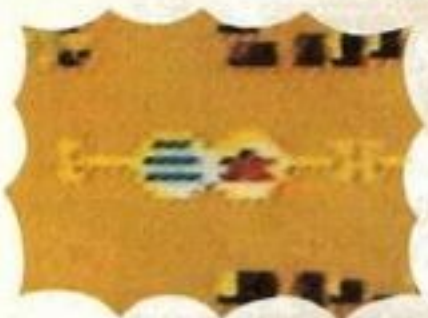

นี่คือรถส่วนตัวของประธานาธิบดี



เงินทุนน้อย ต้องหารายได้

การสร้างเส้นทางรถไฟไม่ใช่
งานง่าย ต้องใช้ทุนทรัพย์อย่าง
มหาศาลทีเดียว ดังนั้นนอกจาก
หวังความเจริญแล้วยังต้องหวังกำไร
อีกด้วยเป็นสิบล้าน ๆ รูทีกี่ว่า
ได้

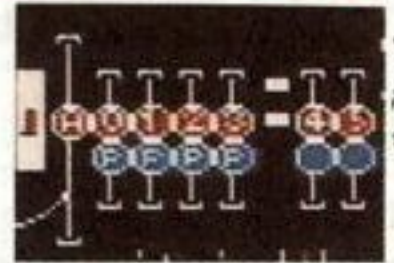

ช่วยสุด
คือรถ
ขบวน A

การวางรางมีหลาย
รูปแบบในแต่ละ
สถานที่กัน



พอเกิดอุบัติเหตุ
รถขบวน A จะต้อง
ไปแก้ไขเหตุการณ์
นะ



REPORT MENU แสดงสภาพของบริษัทของคุณให้รู้

ทำตามคำสั่ง ประธานาธิบดี

MAP 1

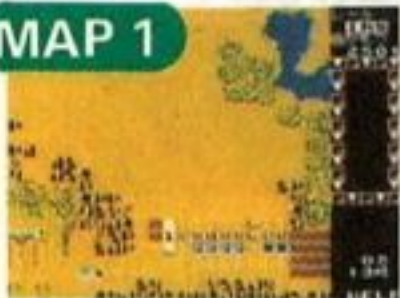

รถด่วนขบวน A นี้มีแผนที่อยู่ 3
อัน เล่นจบอันหนึ่งแล้วก็เล่นต่อไป
ได้อีก เพื่อความก้าวหน้าอันยิ่งใหญ่

MAP 2

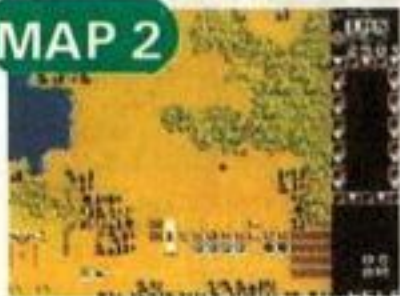

MAP 3



1 วันผ่านไป



กลางวันแผ่นดินจะเป็นสีเหลือง



ตอนเช้าเป็นสีฟ้าอ่อน



ตอนเย็นก็แสดงว่าหมดไป 1 วัน



กลางคืนก็ทำงานไม่ได้นะซี

4 ล้อผู้ยิ่งใหญ่

BIG FOOT

ONE POINT

เกมนี้เคยเป็นเกมของ NES มาก่อน ตอนนั้นมีชื่อว่า มอนสเตอร์แทร็คลิกซ์และของเกมจึงมีกลิ่นของแอมเบอร์เกอร์ติดมาอยู่มาก

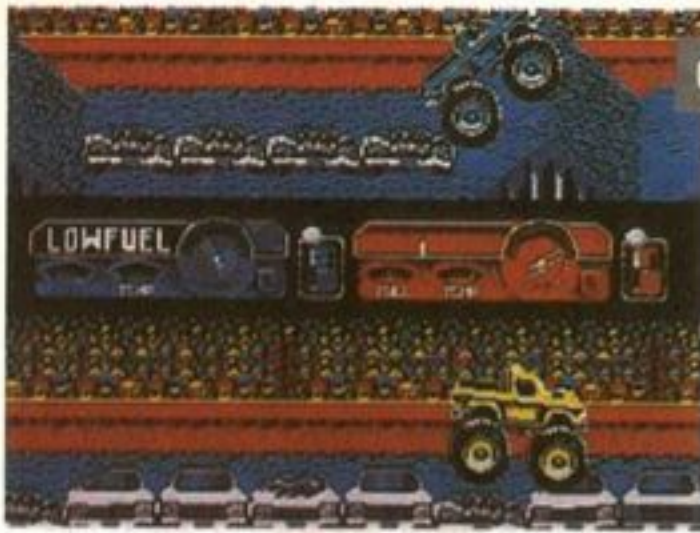

ค่าย อากาเซมเจแปน วางตลาดปลายเดือนสิงหาคม ราคา 4,980 เยน

SPORT



มันคือรถดถนนอันน่ากลัว กำลังเครื่องมันมากถึง 460 ลูกบาศก์ฟุต (งง?) มันชื่อ BIG FOOT ยางล้อของมันถูกปรับแต่งให้มีกำลังหนักที่สุดในโลก คุณต้องขับมันเข้าไปในงานแข่งรถดถนน เข้าเส้นชัยเอาตำแหน่งแชมป์มาได้ สนามแข่งเริ่มต้นจาก LA. (ร้อยเอ็ดแองเจิลิส) ไปจนถึงสนาม

สุดท้ายที่นิวยอร์ก เกมมีแบบ CROSS COUNTRY RACE ที่เป็น SQUALL แนวตั้งกับ CHAMPIONSHIP RACE ที่เป็น SQUALL แนวนอน ซึ่งคุณสามารถสลับกันแข่งไป ๆ มา ๆ ได้ บังคับพวงมาลัยให้ดี เหยียบคันเร่งเต็มที่ และนี่เป็นเกมที่ไม่สร้างความคิดสร้างสรรค์!

CROSS COUNTRY MODE

MODE นี้แข่งกันแบบ SQUALL แนวตั้ง ต้องเข้าเส้นชัยให้ได้ เริ่มแข่งกันที่สามารทที่ LA. ไปจนถึงสนามที่แมทซาชูเซท มีไอเทมให้เก็บ แต่ก็ยังมีสิ่งกีดขวางและรถของศัตรูอยู่มากมาย ยังไง MODE นี้ก็ไม่ยากเกิน



▶▶ พุ่มข้าวขึ้นรถของศัตรู



◀◀ เจอสิ่งกีดขวางแบบนี้อาจต้องกระโดดข้ามไป



◀◀ เมื่อรถไถรับความเสียหายมากเกินไปรถจะระเบิดแล้ว

ไอเทมของเกมนี้นี้

MODE นี้มีไอเทมมากมายให้เก็บ สองรูปภาพและคุณสมบัติตามตาราง 7 อย่างนี้ละ

สปริง
สร้างแรงซ็อกได้ลึกกว่าซูเปอร์ซัสเพนชันเสียอีกนะ

จานเหล็ก
มีไว้ปล่อยใส่รถศัตรู ฉีกรถศัตรูให้ขาดได้สบาย

ไนโตร
ให้พลังงานแก่รถ ทำให้มีพลังขับเคลื่อนที่รุนแรงมาก

เกาะป้องกัน
ป้องกันรถของคุณจากจานเหล็ก 48x (การโจมตีอื่น ๆ ของศัตรู)

จุดตรวจ
คุณต้องมีเงินเท่านั้น คุณจึงจะมีสิทธิ์เข้าจุดตรวจ ฉะนั้นต้องเก็บเงิน

ไขควง
ถ้าเก็บมาได้ เวลารถคุณเสียหายมันจะช่วยซ่อมให้

เงิน
ใช้ในการซ่อมและ POWER UP ให้กับรถ ฯลฯ เป็นสิ่งที่จำเป็นมาก

กาสร POWER UP

เมื่อคุณแข่ง CROSS COUNTRY - MODE จบลง คุณต้องฝึกฝีมือเพิ่มซะก่อน มันจำเป็นมากที่ต้องเตรียมตัวอย่างหนักก่อนเข้าแข่ง CHAMPIONSHIP RACE คุณต้องเข้าร้าน มีของจำเป็นหลายอย่าง เลือกซื้อได้ตามใจคุณ (ระวังเรื่องเงินด้วย)



◀◀ เลือกชิ้นส่วนต่างๆไว้ไว้ในการแข่งขัน

CHOMPTION SHIP MODE

การกดซ้าย, ขวาเร็ว ๆ เป็นการควบคุมความเร็วใน MODE นี้เป็นสิ่งจำเป็นที่คุณต้องทำไม่จั้น MODE จะทั้งยากและเหนื่อยแสนสาหัส ถ้ากำลังแข่งอยู่ดี ๆ เครื่องคุณเกิดดับก็ต้องเลิกมันถึงการเป็นซูเปอร์แชมป์นะ



◀◀ การแข่งที่ต้องลากส่วนพวงก็จะมีนะ



▶▶ เหนียว

◀◀ ถนนคินโคลน ถ้ากำลังรถไม่ตั้งวิ่ง คุณแฮ่น



▶▶ ยากมาก

◀◀ การแข่งขึ้นเขาก็มี คุณคันเร่งไวให้ติด



มุ่งสู่ NEW YORK



ชนะเลิศแล้วจ้า !!

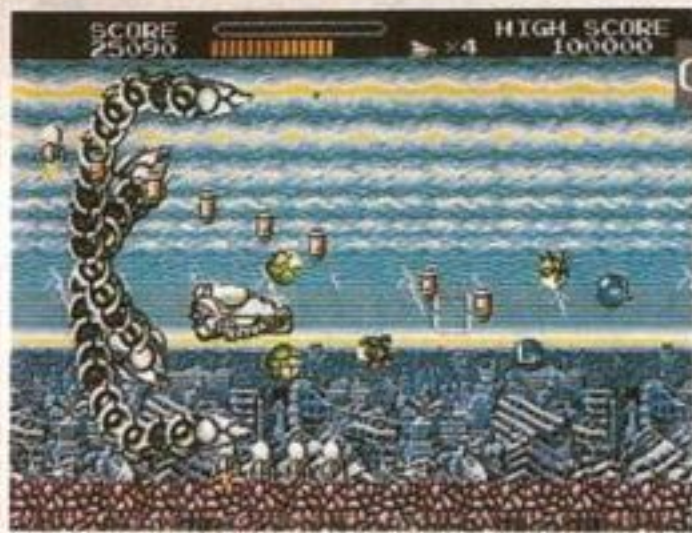

ONE POINT

เกมเป็น SQUALL SHOOTING แนวอนิเมะของยานเร่ล่าอวกาศ โดจินเรียว ๆ การบังคับยานเราสามารถช่วยกัน 2 คนได้ในยานเดียว แปลกดี

ค่าย BBL วางตลาดปลายเดือนสิงหาคม ราคา 2,500 บาท 5 เมกะ ACTION

เมื่อยานของเราใหญ่ขึ้น

ยานรบอวกาศโตมอรั

เกมยานรบอวกาศโกโมรันี้เป็นเกม SHOOTING ที่แปลก วิธีการโจมตีนั้นเปลี่ยนแปลงไปปกติจะมีเลเซอร์กับกำแพงที่ยานเราต้องเล็งโดยที่ขยับไม่ได้ การโจมตีด้วยอาวุธทั้ง 2 อย่างนี้จึงจำเป็นต้องใช้แบบสลับกันในปริศนา แน่นนอนว่าการเคลื่อนไหวของยานเรากับ

การเคลื่อนไหวของเป้าเล็งทำด้วยปุ่มทิศทางแบบนี้ก็ทำให้เราปวดหัวนะสิ

แต่ไม่ต้องห่วง เกมนี้มี PLAY MODE ที่ช่วยให้คุณได้มากในการเล่นแบบที่ว้ามา เกมเกมนี้ยังเล่น 2 คนพร้อมกันได้ด้วย...ก็เป็นความแปลกที่ตินะ

การใช้ เลขออร์กับลำแสง

เลขออร์

ขยับยานของเรา ยิ่งแสงเลขออร์ให้โดนศัตรู ถ้ากดปุ่มแชไว้ พลังงานจะสะสม ยังเป็นปืนพลังอะตอมได้



รวมพลังปืนอวกาศไปในที่เดียว มีความรุนแรงขนาดนี้

ลำแสง

ต้องขยับกล้องเล็งไปให้ถึงตัวของศัตรูก่อน แล้วก็ต้องคอยดูแลยานเราด้วย ต้องใช้ปุ่มทิศทางให้คล่อง ๆ หน่อยนะ



ขยับกล้องเล็งเข้าไปหาศัตรู สามารถใช้ปราบศัตรูที่มาข้างหลังก็ได้

เก็บไอเทม POWER UP

เวลาทำลายศัตรูที่มาเป็นชุดได้หมด จะมีไอเทมโผล่ออกมา ไอเทมจะทำให้อำนาจของชีวิตเปลี่ยนไปอ่านรายละเอียดด้านล่าง แล้วเลือกแบบที่คุณต้องการ คราวนี้คงถูกใจเมื่อได้เห็น.....



ไอเทมออกมาแล้ว เก็บมันมาให้ได้ คือทางลัดสู่การเคลีย

เล่น 2 คนก็แสนสนุก



นี่ไงเล่น 2 คนพร้อมกัน เข้าคู่กันให้ตีปราบศัตรูให้หมด



อันนี้เป็นแบบเล่น 2 คน ยานลำเดียว การเข้าคู่กันก็ยังคงจำเป็นมาก

เกมนี้เล่น 2 คนพร้อมกันได้ แน่นนอนว่าเล่นช่วยเหลือนกันย่อมสนุกมาก กรณีแบบนี้คือว่าคนหนึ่งเคลื่อนไหวยานกับยิงเลเซอร์ ส่วนอีกคนคอยใช้ลำแสงเล่น 2 คนจะทำหน้าที่ได้เหมาะสมที่สุด



เข้าคู่กันให้ดี

รายนามไอเทม



ไอเทมในการเพิ่มพลัง ช่วยคืนพลังให้ยาน ทำให้ยานเราโตขึ้น

LIFE UP



BEAT

เป็นไอเทมที่แปลก เก็บมาแล้ว มันจะบินวนรอบ ๆ ยานเรา มันจะทำหน้าที่ทั้งโจมตีศัตรูและป้องกันเรา 1 BEAT ยิงเลเซอร์ได้ 1 ครั้ง แต่พยายามยิงให้โดนศัตรูนะ

SPEED UP

เป็นไอเทมทำให้ความเร็วในการเคลื่อนไหวยานเราสูงขึ้น ถ้าไม่เก็บมาขอรบรองว่าคุณไม่ได้ไม่ถึงช่วงกลางของกมแน่ แต่ถ้าเก็บมาเยอะ ๆ ก็เหมือนกัน



AUTO BEAM

เมื่อเก็บมา ไม่ว่าจะเล่นจะทำอะไร มันจะยิงแสงทำลายทั้งศัตรูและกระสุนของศัตรูไปตลอดระยะเวลา 20 วินาที เป็นไอเทมที่ดีจริง ๆ

เมโลโปเตเมีย

PC ENGINE

ATLUS

วางตลาด 4 ตุลาคม ราคา 6,800 เชน

ACTION



เกมใหม่ของค่าย ATLUS มาเป็น SOFT ของเครื่อง PC. ENGINE เป็นเกม ACTION ที่มีผสมส่วนของ SHOOTING เข้าไปด้วย เกมนี้ต้องยิงศัตรู เดินทางเข้าสู่เขาวงกต

ภายในเวลาที่จำกัด พอปราบบอสได้จึงถือเป็นเคลีย STAGE STAGE มีทั้งหมด 12 ชื่อเป็นราศีต่าง ๆ ทั้งหมด คุณวาทะอะไรก็เลือกสัญลักษณ์ของราศีนั้นได้



รูปร่างแท้จริงของยานเราเป็นปริศนายังกะของเล่นในอดีต

ยัดไปยัดมา ดับไปดับมา



ถ้าเก็บไอเทมมากี่สมัย



เลือกราศีของคนที่เลือก

SUPER FAMASY ZONE

MEGA DRIVE

SUN SOFT

วางตลาดเดือนธันวาคม ราคายังไม่กำหนด

SHOOTING



นี่คือเกม SHOOTING ที่เคลียกันเป็นฉาก ๆ ที่โด่งดังมาแล้วตอนนี้ก็เอามา POWER UP มาเป็น SOFT ของ MD เดิมคำว่า SUPER เข้าไป STAGE แบ่งได้ 10 ภาย

ใน STAGE ต้องทำลาย ฐานทัพศัตรู 10 ฐาน บอสจะปรากฏตัวสะสมเหรียญเข้าร้าน ซื้อไอเทมก็ได้

ตัวละครตัวเบ้อเร่อ



นี่คือเหล่าไอเทมที่มีขายในวัน วันศุกร์คุณมีเงินเท่าไร



* เจ้านี้จะตกปลาได้ไหม?

เมก้าเทร็กซ์

MEGA DRIVE

NAMCO

วางตลาด 6 สิงหาคม ราคา 6,000 เชน



ที่จริงเกมนี้เป็นเกม ARCADE มาก่อน ชื่อ ฟอรัทเทร็กซ์ เป็นเกมแข่งรถบิกกี 4 ล้อ แบบออฟโรด พอกลายเป็น SOFT ของ MD เลยเปลี่ยนชื่อเป็นเมก้าเทร็กซ์ เนื้อเรื่องของเกมคือการแข่งรถออฟโรด 16 จุดทั่วอเมริกา เช่น นิวยอร์ก, แกรนแคนยอน ฯลฯ

จุดที่เปลี่ยนไปจากภาค ARCADE คือฉากของเกมแบ่งเป็น 2 ส่วน บน,ล่าง เล่นคู่แข่งกันได้อย่างสนุกสนาน ภาค ARCADE มีสนามแบบเดียว แต่ภาค MD นี้สนามแปรเปลี่ยนไปได้ 16 แบบ จุดหักโค้ง จุดทางเบี่ยง มีรายละเอียดเล็ก ๆ น้อย ๆ มากมาย เป็นอีกจุดเด่นที่ทำให้เกมมีความยาก ที่สูงเอามาก ๆ



สนุกกับการขับขี่

เอ็งเข้าไปหาเล่นซัย



ONE BOUND JUMP สู้ซัยชนะ *



ลาว HIGH LEG กิมิ * แหม อายา เจอตัวจริงจังเลย?

สนามกิมิหลายแบบ



*เลือกรูปแบบของรถ เลือก BGM เลือกแบบบทง่ายได้หมด

JUMP



* โข่ ๆ ๆ กระโดดได้ขนาดนี้ ต้องอาศัยเทคนิคมากนะ

ยะฮู้ ยะฮู้



* สนามเมืองก่อสร้างมีโค้งแบบยาก ๆ อยู่เยอะ ยิ่งต้องวิ่งแข่งกับศัตรูก็ยิ่งยากเย็น

โกเอมอน

GAME BOY

KONAMI

เวลาและราคาจำหน่ายยังไม่กำหนด



ความนิยมของภาค SFC ยังไม่สร้างโกเอมอนก็มีคอนใหม่ออกมาเป็นภาค GAME BOY อีกแล้ว เกมเป็น ACTION RPG โกเอมอน

ต้องเดินทางไปทั่วประเทศเพื่อช่วยเอบิสมารุที่ถูกร้ายร้ายที่ชื่อ ยางิ จิบ จับไปรูปแบบต่อสู้ยังคงหลากหลาย

โกเอมอนกลับมาอีกแล้ว

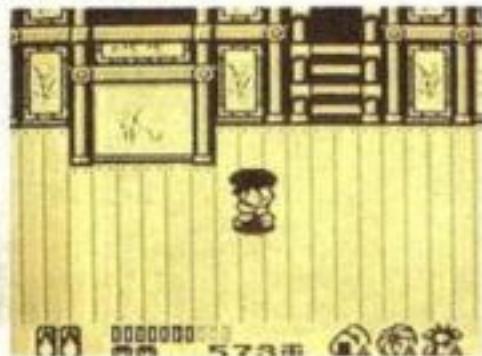

รูสึกว่ามีจะเป็นภายในปราสาทโหนดสักแห่งอาจมีของอยู่ก็ได้

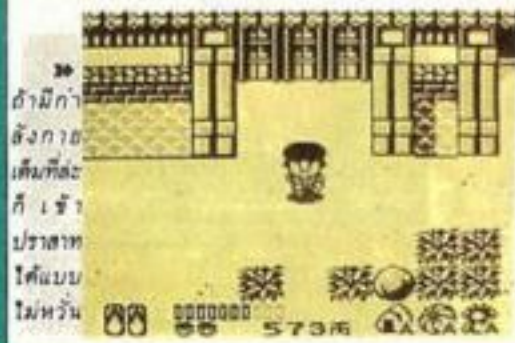

ถ้ามีกำลังกาอเต็มทีละก็เข้าปราสาทได้แบบไม่หว่น



ฮิม เจ้าเอบิสมารุ แกมาทว่าฉันยังไม่อีกแล้วใจ ฮิม ฮิม

SUPER CHINESE LAND 2

GAME BOY

COLTURE BRAIN

วางตลาดเดือนตุลาคม ราคา 3,980 เยน

ACTION



เกมภาคต่อของ SUPER CHINESE LAND คราวนี้เป็นเกม ACTION RPG ที่เล่นพร้อมกัน 2 คนได้ด้วย พอพบศัตรู จะตัดไปเป็นฉาก ACTION ทันที แจกกับวีร



พอพบศัตรูก็จะตัดเข้าฉาก ACTION ทันที

ไอ ที่นี้มีปิรามิดด้วยอาจมีของดีอยู่ภายในนะ



นี่คือยานบินแบบใหม่ช่วยให้อินไปต่อภาคได้

ตีลังกาเตะปราบศัตรูได้ มีไอเทมโจมตีเช่นดาวกระจาย ฯลฯ ยิ่งถ้าใช้วิชานินจาที่จะสร้างความเสียหายให้แก่ศัตรูได้มาก



นี่คือทางนำปิรามิด ๆ เหนือจอมกรอบนินคืออะไรกัน



ที่นี่คือ...

KONAMIC GOLF

GAME BOY

KONAMI

เวลาและราคาวางตลาดยังไม่กำหนด



เกมนี้เป็นเกมตีกอล์ฟสู้กับคอมพิวเตอร์ ทั้ง 18 หลุม ที่ว่ามานี้คือ TOURNAMENT MODE ของเกมนี้ แล้วยังมี PRACTICE MODE ที่

คุณสามารเลือกหลุมได้เอง ที่แรกก็ต้องใส่ชื่อคุณเข้าไปก่อนแล้วค่อยเริ่มเล่น แนนอนว่าเล่นแข่งกับเพื่อนได้เช่นกัน



เมื่อถึงทุกอย่างแล้ว ก็หวดได้



ดูสิว่า บอลจะไปได้ยังไง

เกมส์ที่ต้องใช้สมาธิ

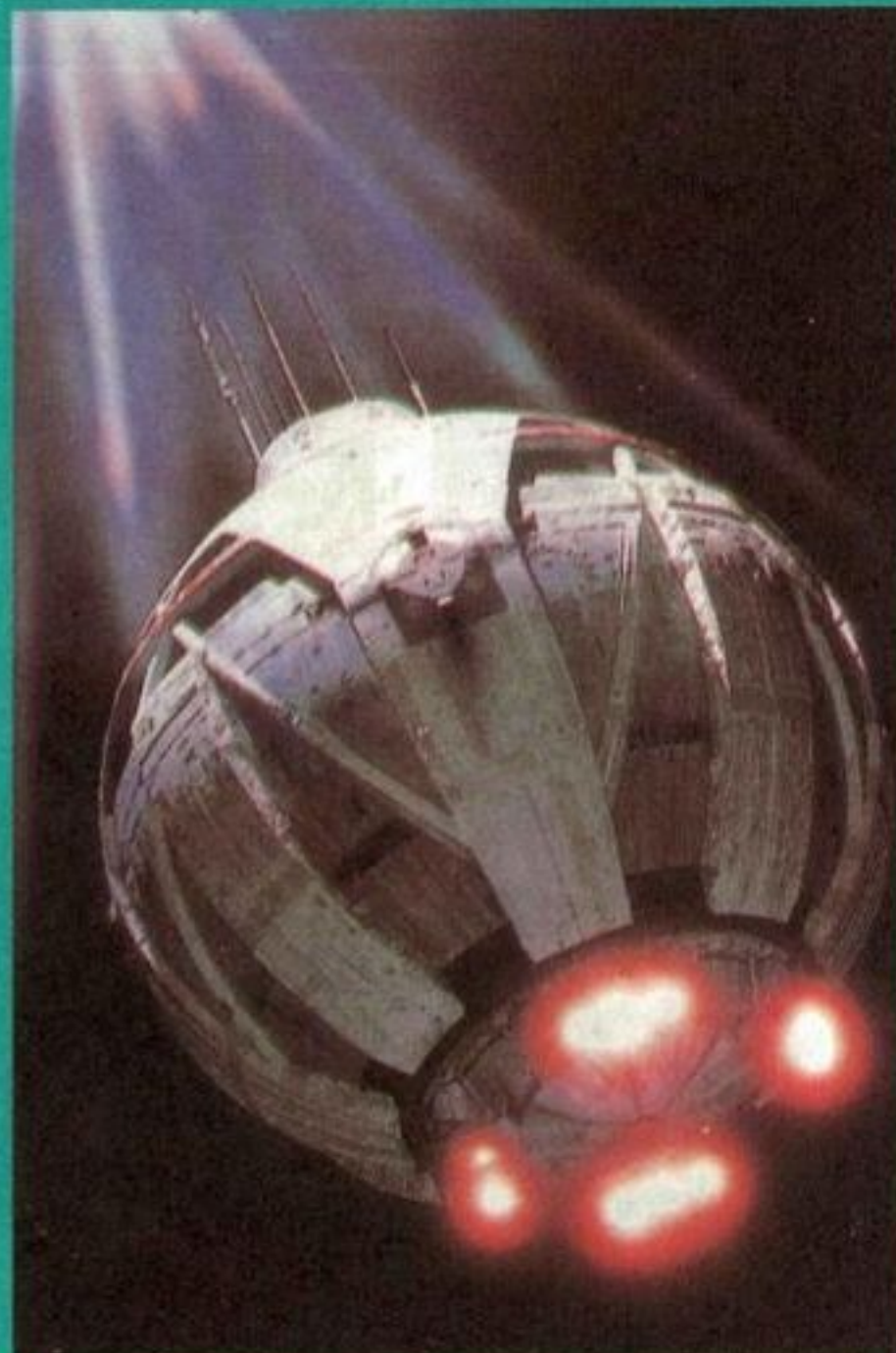

โดโดโนะเกนซัง

FAMICOM

IREM

วางตลาดเดือนพฤศจิกายน ราคายังไม่กำหนด

ACTION



นี่เป็น ACTION GAME ที่เคยเป็นเกม ARCADE มาก่อน ตอนนี่ก็กลายมาเป็น AOFT ของ FC เรื่องของเกมมีอยู่ว่าบ้านของคุณ

เกม กำลังจะถูกพวกกลุ่มนายหน้าค้าที่ดินที่ชั่วร้าย กลุ่มคูโรกิ ทำลาย คุณ เกมเลยต้องใช้ตะลุมพุกเข้าต่อสู้กับพวกคูโรกิ

๓๐ คุณเกมตอนนี้เขาอายุ 20 ปีพอดี และสาวในภาพนี่คือคิมะจัง สาวน้อยน่ารักวัย 16 ปีทำทางเกมนี้จะมีอะไรแปลกกว่าที่คิด



ควงตะลุมพุกเข้าพาดฟันกับพวกนายหน้า



๓๑ แม้ในทางนำ ก็ยังต่อสู้กับกลุ่มคูโรกิ แต่คุณเกมจะขออย่างไม่อินอยู่แล้ว



๓๒ บอสคนนี้ทำทางแปลกคินะ ดูไปเหมือนพวกช่างก่อสร้าง ทางเรามีอาวุธแค่ตะลุมพุก แต่พวกคูโรกิมีเครื่องมือบินซะด้วยนะ

THE BLUE MARINE

FAMICOM

HOT B

วางตลาดเดือนตุลาคม ราคายังไม่กำหนด

SIMULATION



นี่เป็นเกม FISHING SIMULATION ต้องบังคับ เรือคูเซอร์ ออกไปตกปลาเป็นเกมที่แปลกดี ทิศทางของการตกปลา, กำลังในการ

ตกปลามีผลต่อการตกปลา ต้องระวังไม่ให้ปลาหนีด้วย ใครมีน้ำหนักปลามากกว่ากัน คนนั้นก็ชนะไปนะ

๓๐ ทางซ้ายบนคือควงฮา-ทิดย์



แข่งกันตกปลา

๓๑ แพ้แล้ว ไร่ลองใหม่นะ



ชาติอ้อน

SUPER FAMICOM

ASMIK

เวลาและราคาวางตลาดยังไม่กำหนด

ACTION



นี่เป็น ACTION เกมอีกชิ้นของ SFC เรื่องราวของหุ่นประกอบตัวในโลกยุคกลางที่มงานที่ทำหนังการ์ตูนตั้งอย่างกันดั้ม ฯลฯ มา

ช่วยกัน ทำเกมนี้อย่างเต็มที่ ยังไม่มีรายละเอียดกับภาพกราฟิกมาให้ดู ไว้คอยติดตามรายละเอียดในครั้งคราวต่อไปนะครับ

๓๐ ชาติอ้อน หุ่นประกอบตัวในตำนาน อารมณ์เหมือนที่สุดในการต่อสู้ด้านผู้กล้า



ชาติอ้อน หุ่นรบแห่งสันติภาพ!



๓๑ ในหุ่นประกอบร่างจากยาน ๓ ลำ ส่วนมีความสามารถแตกต่างกันไป

เกม SF ที่น่าสนใจทีเดียว

๓๒ หุ่นประกอบร่างจากยาน ๓ ลำ ส่วนมีความสามารถแตกต่างกันไป

SNOW BROTHERS

FAMICOM

TOA PLAN

วางตลาดปลายเดือนกันยายน ราคายังไม่กำหนด

ACTION



นี่เป็นเกม ACTION แบบเคลียเป็นฉาก ๆ ไป ต้องเตะศัตรูให้กลิ้งร่น ๆ ไปตามหิมะ เกมมี TIME ATTACK MODE ถ้าไม่สำเร็จ

มารดเคลียได้ภายในเวลาที่กำหนดให้เกมก็จะโอเวอร์ ต้องระวังหน่อยมี POWER UP ITEM ให้เก็บ ทำให้เล่นเกมได้ง่ายดายขึ้น



๓๐ ศัตรูค่อย ๆ โผล่ออกมาเรื่อย ๆ โทเกม บอลที่วน ๆ อยู่ก็หนักแล้ว

๓๑ หว โคนล่อมไว้แบบนี้ก็แยสิ แล้วนี่จะไปรอดได้ไงหว่า

กลิ้งไปตามหิมะ

๓๒ ฉับคือ นิค สีขาวเกิดที่ประเทศหิมะ



๓๓ ฉับคือทอม ปืนนักทความหนาว เลขสี่

'HOLOGRAM'

นักรบรุ่นใหม่ของ SEGA

วันที่ 17 กรกฎาคมที่ผ่านมา ที่ โรงแรมฮิลตันเซนต์จอร์จ ทาง SEGA ได้จัดงานแสดงข่าวขึ้นมา มีการแนะนำเครื่องเล่นใหม่ ๆ มากมาย เช่นเครื่อง NEW UFO. CATCHER หรือเกม RAIL CHASE ที่ต้องเล่นเป็นคู่ช่วยกันออกล่าเป้าหมาย มีหลายเครื่องได้รับความนิยม ฮือฮา แต่ที่ฮือฮามากที่สุดก็คือเครื่อง HOLOGRAM เครื่องเกมนี้มันสามารถสร้างกราฟฟิกแบบ 3 มิติขึ้นมาจริง ๆ ภายในจอได้คนออบ, สัตว์ออบ ขยับเคลื่อนไหวกันได้จริง ๆ มันจึงน่าสนใจมาก เรามีภาพมาให้ดูด้านล่าง น่าเสียดายที่ไม่อาจลงเป็นภาพสีได้ ไม่ทันแล้ว คุณจะเห็นได้เลยว่ามันมหัศจรรย์ขนาดไหน

งานนี้มีเกมที่ข้ามทะเลมาจากอเมริกาด้วย เป็นเกมแบบ FANTASY ADVENTURE ชื่อ TIME

BATTLER ก็เป็นเกมเรื่องของเจ้าหญิงถูกจับไป คุณต้องไปช่วยออกมา เกมนี้สร้างภาพออกมาในลักษณะของภาพยนตร์ ตัวละครในเกมยังกะดารา เรื่องราวของเกมดำเนินไปเหมือนภาพยนตร์ เป็นเกมที่สนุกเกมหนึ่ง ยิ่งตัวซอฟต์แวร์ออกมาเป็นแผ่น LASER DISC ด้วย ภาพและเสียงจึงยิ่งคมชัดสมจริงอย่างมาก

เครื่อง HOLOGRAM มีวางขายที่อเมริกาตั้งแต่เดือนมิถุนายนแล้ว ทำยอดขายถึงปัจจุบันได้ราว ๆ 2,500 เครื่อง ที่ญี่ปุ่นจะเริ่มวางจำหน่ายตั้งแต่เดือนกันยายนนี้ รูปร่างของเครื่องดูแปลก ๆ และไม่เปรี้ยวเท่าไรเลย คนที่เงินน้อยก็ต้องอาศัยเล่นตาม ARCADE เฮาละ

ข่าวต่าง ๆ ถูกกระจายออกไปเหล่าผู้ผลิตเกม ARCADE ต่าง ๆ



ให้ความสนใจเจ้าตัวนี้กันมาก ไม่ช้าคงมีความเคลื่อนไหว เกี่ยวกับเกมแบบ HOLOGRAM ออกมาอีก การแข่งขันจะดำเนินต่อไปไม่จบสิ้น แต่สำหรับคนไทย อย่างเรา ขอให้ได้เล่นสักครั้งก็จะไม่ลืมพระคุณแล้วละจ๊ะ



ตัวอีก
ซว SE-
GA
ลอย ๆ
ขึ้นมา
กลางอา-
ภาศ



สาว
มือ อ
ท่า
ทาง
เช็กซี



เห็นมัน
เป็นภาพ
3 มิติขึ้น
มาจริง ๆ



ฉาก
การ
ควม
ป็น



นี่คือรูปร่างค่อนข้างทอตะตะ แต่ในอนาคตคงมีการเปลี่ยนแปลง



เกม ROYAL ASCOT ที่ใช้จอ โปรเจ็คชันขนาด 50 นิ้ว



เกม RAIL CHASE ที่ต้องเล่นกันเป็นทีม ถึงจะโค



เกม RAID MOBILE ถ้าเล่นพร้อมกัน 4 คนจะเป็น RAID RALLY

เวลาเปิดบริการ SWOP SHOP (ฝากและขาย) วัน **อังคาร, พุธ** ตั้งแต่เวลา 13.30 - 16.30 น. วัน **เสาร์** เปิดบริการตั้งแต่เวลา 10.30 - 12.00 น. (พักเที่ยง) 13.30 - 16.30 น. ขอความกรุณา **ไม่บอกราคา** ตามนี้ด้วยครับ และเรื่องของการฝากหรือความขายในคอลัมน์ SWOP SHOP ขอให้เขียนกรอกรข้อความให้ชัดเจน ลงใน **ใบบอกราคาฝากขายฟรี** ในหนังสือ MEGA เท่านั้น และขอให้ใช้บริการตามนี้ด้วย ขอขอบคุณครับ.....





| | | |
|----------------------------------------------------------------------------------------------------------------------------------------------------------------------------------------------------------------------------------------------------------------------------------------------------------------------------------------------------------------------------------------------------------------------------------------------------------------------------------------------------|----------------------------------------------------------------------------------------------------------------------------------------------------------------------------------------------------------------------------------------------------------------------------------------------------------------------------------------------------------------------------------------------------------------------------------------------------------------------------------------------|-------------------------------------------------------------------------------------------------------------------------------------------------------------------------------------------------------------------------------------------------------------------------------------------------------------------------------------------------------------------------------------------------------------------------------------------------------------------------------------------------------------------------------------------------------------------------------------------------------------------------------------------------------------------------------------------------------------------------------------------------------------------------------------------------------------------------------------------------------------------------------------------------------------------------------------------------------------------------------------------------------------------------------------------------------------------------------------------------------------------------------------------------------------------------------------------------------------------------------------------------------------------------------------------------------------------------------------------------------------------------------------------------------------------------------------------------------------------------------------------------------------------------------------------------------------------------------------------------------------------------------------------------------------------------------------------------------------------------------------------------------------------------------------------------------------------------------------------------------------------------------------------------------------------------------------------------------------------------------------------------------------------------------|
| <p>ขาย GAME BOY + 6 เกม 3,800 บ. และขายเครื่อง PC + 3 เกม + จอยเทอร์โบใหม่เยี่ยม 3,800 บ. ติดต่อกับร้านเกมหนังสือเมก้าและเกมหนังสืออากิระ ไทริยาม่า เสมอ 110 บ. ทั้ง 2 เครื่องนี้จะซื้ออย่างไรก็ได้ ติดต่อกับ (038) 551550 17.00-19.00 น.</p> | <p>ขายเกมส์ DRAGON QUEST 1, 2, 3, 4. = 250, 400, 750, 850 แท้มีกล่อง มีคู่มือทุกฉบับ FINAL FANTASY 1, 2, 3 = 300, 500, 850 แท้มีกล่องมีคู่มือทุกฉบับ MOTHER 500 SHELL STORY 500 MADARA 700 ULTIMA 500 KNIGHT GUNDAM 1,200 DRAGON BALL 1, 2, 3, 250, 300, 500, GOAMON R.P.G. 750 KEN SHIRO 3 = 500 DOREMON R.P.G. 500 ROCK MAN 3 แท้ 800 DRAGON BALL Z 800 ต้องการซื้อ WIZARDRY ทุกภาคพร้อมคู่มือติดต่อกับที่อยู่ สักดิ์ชาย วัฒนสินธุ์ 288/11 อ.บางคูรัด อ.อำนาจเจริญ จ.อุบลราชธานี 34120</p> | <p>ขายเครื่อง FAMILY ดีเยี่ยมจอยทั้ง 2 จอยเป็นจอยเทอร์โบ สภาพ 100% ใบบนประกัน 1 ปี ราคา 1,800 บ. มาริโอ 1 250 บ. ซ้อมหมาขาย 2,000 บ. สดได้นิดหน่อย ติดต่อก่อนแถมเกม 24K ต้องการซื้อเกมได้ 190IN 1 ราคา 1,200 บ. สภาพ 95-100% ทั้งหมดติดต่อกับ 241-5710 ต่อ 2601 ทุกวันเวลา 17.30 น. - 21.30 น.</p> |
| <p>ขายเกมส์บอย + หม้อแปลง + เกมที่มีเกมสรีบ, เคนริส, รตแข่ง, เนินจาซ่า ราคาขายรวม 3,200 บ. ทุกเกมที่มีกล่องสภาพ 100% ต้องขายเกมส์กีร์ + กล่อง + หม้อแปลง ราคา 3,200 บ.สภาพ 100% ขายเครื่อง เมก้าได้อัพ + กล่อง + หม้อแปลง ราคา 3,000 บ. มีดลับเมก้าไรฟ์มีเกมส์แฟนตาซีสตาร์ 2 ราคา 800 บ. แฟนตาซีสตาร์ 3 ราคา 1,000 คู่มือ ติดต่อกับ 5388508 ทุกวัน จ-ศ</p> | <p>ต้องการขาย PC. SG แปลงเป็น PAL และยังเล่น NTSC ได้ราคา 5,000 บ. + 1 JOY + สาย AV. /เครื่องค็อกเคอร์ MGD ซึ่งใช้ได้กับทุกเครื่องขณะนี้ ราคา 8,000 / เครื่อง ดิสก์ 3.5 นิ้ว จุข้อมูลได้เยอะราคา 4,500 บ. / หม้อแปลงแยก 3 ทาง ราคา 500 บ. / เครื่อง FF ญี่ปุ่นแท้ 1,200 เกมสรีบัวร์แมน 400 บ. ทั้งหมดนี้สภาพดีเยี่ยมจริง ๆ สนใจติดต่อบอก โทร.5783255, 5783399 ติดต่อกับร้านจะลดให้ 10% ความราคา</p> | <p>ขายเครื่อง MD + อุปกรณ์ครบ 95% 2 จอย เครื่อง F.F + อุปกรณ์ + กล่อง 100% เครื่อง G.B. + อุปกรณ์ครบ + กล่อง และเกมส์อีก 11 ดับมีแต่เกมส์ดี ๆ ทั้งหมดขาย 16,000 บ. ติดต่อกับ โทร.574-0994 หลัง 5 โมงเย็น</p> |
| <p>ขายเครื่อง F.F. ของญี่ปุ่น สภาพใหม่มากยังมีพลาสติกห่ออยู่ 1,000 บ. และเกมส์ F.F. มี ISLAND 2 สภาพใหม่ 400 บ. ก๊อปปี้ ทั้ง 2 เกม ยังมีพลาสติกห่ออยู่ และเกมส์ 4IN1 400 บ.หรือ แลก กับเครื่อง MD อุปกรณ์ครบ + 1 จอย + สภาพไม่ต้องตีมาก หรือแลกกับ GAME BOY + 1 เกมสภาพ 85% จะเพิ่มเงินให้ 200 - 300 บ. ติดต่อกับ โทร.398-9903 หลัง 5 โมงเย็น</p> | <p>ต้องการขาย PC. SG แปลงเป็น PAL และยังเล่น NTSC ได้ราคา 5,000 บ. + 1 JOY + สาย AV. /เครื่องค็อกเคอร์ MGD ซึ่งใช้ได้กับทุกเครื่องขณะนี้ ราคา 8,000 / เครื่อง ดิสก์ 3.5 นิ้ว จุข้อมูลได้เยอะราคา 4,500 บ. / หม้อแปลงแยก 3 ทาง ราคา 500 บ. / เครื่อง FF ญี่ปุ่นแท้ 1,200 เกมสรีบัวร์แมน 400 บ. ทั้งหมดนี้สภาพดีเยี่ยมจริง ๆ สนใจติดต่อบอก โทร.5783255, 5783399 ติดต่อกับร้านจะลดให้ 10% ความราคา</p> | <p>ต้องการเอาเครื่อง GAME BOY + กล่องพร้อมคู่มือ + เกมมาริโอแดนซ์ มีกล่องพร้อมคู่มือ + หูฟัง + ถ่าน สภาพ 95% แลก กับเครื่อง GAME GEAR สภาพ 90% + เกม 1 ดับ จะเพิ่มเงินให้ 500 - 600 บ. ติดต่อกับ โทร.4658123 เวลา 17.30 - 21.00 น.</p> |
| <p>ขายเครื่อง DOCTER SUPER TWIN พร้อม RAM การ์ด PC-M.D-SFC + หม้อแปลงครบชุดใหม่ 100% (ซื้อมาจากฮ่องกง) มี 20 ชุด + ละ 14,000 แคมกล่องใส่ดิสก์ RAM PACK 4M 3,200 บ. 8M 6,000 บ. การ์ด PC 450 บ. MD 45 การ์ด SFC 1,300 บ. วิทยุเกมส์ 3.5 ของเกมส์ PC.MD SFC แผ่นละ 100 มีเกมส์ใหม่ ๆ ของ PC. MD. SFC ทุกเรื่อง มี DOCTER MGD 8M 8,000 บ. DOCTER .MGD.4M 5,000 บ. และมีแผ่นดิสก์ที่เทาของเกมส์ MD. PC. FF. (เล่นกับดิสก์แดง) มีทุกเครื่องราคาพิเศษ ติดต่อกับ ร้าน C.N. เกมส์ คุณมาลัย โทร.5783926</p> | <p>ขาย SFC 7,000 บ. + 1 ดับ อุลตร้าแมน 1,300 บ. BIG RUN 1,450 บ. ดาเซียน 1,300 บ. ไพ่นอไลท์ 1,350 บ. เครื่อง PC (GT) 8,500 + 1 แผ่น หรือ แลกกับเครื่อง CD-ROM 2 จะเพิ่มให้ 1,000 บ. อุปกรณ์ต้องครบ + 1 แผ่นขายเครื่อง MD 3,500 + 2 ดับ ขาย โมโม่พาไล 700 บ. จูโอเก้ + WAR OF THE DEAD 600 บ. (M.D) จูโอเก้ + MONSTER LAIR 700 บ. ขาย เคอ็ช PC 2,500 + 1 แผ่น ติดต่อกับ โทร.3114863</p> | <p>ขายเกมส์ FF. มีกล่องใส่ทุกฉบับ 110 IN ONE 1,200 B., 115 IN ONE 1,250 B., 190 IN ONE 1,500 B., 1945 500 B., 20 IN ONE 500 B., 2010 500 B., 31 IN ONE 550 B., 32 IN ONE 570 B., 4 IN ONE 700 B., 52 IN ONE 750 B., 4 IN ONE (MARIO) 700 42 IN ONE 630 B., 63 IN ONE 800 B., 64 IN ONE 850 B., 76 IN ONE 900 B., ABADOX 500 B., แท้ AFTER BURNER 600 B., แท้ BABYBOY 400 B., GOPY BATMAN 450 B., แท้ 430 ก๊อปปี้ BOXING 550 B., แท้ CHEST HQ 450 B., GOPY COCORON 1,300 B., แท้ DAN 450 B., แท้ DJ BOY 500 B., GOPY DODGE-BALL 500 B., แท้ DON DON 500 B., แท้ DONAL DUCK 2 550 B., DOUBLE DRAGON 2 550 B., DOUBLE DRAGON3 500 B., DOWN TOWN 1 500 B., DOWN TOWN 2 600 B., DR. MARIO 350 B., DRAC 2 400 B., DRAC 3 600 B., DRACULA KUNG 850 B., DRAGON BALL 2 650 B., DRAGON BALL 3 700 B., DRAGON FIST 2 400 B., DRAGON NINJA 400 B., DRAGON QUEST 3 800 B., DRAGON-QUEST 4 1,500 B., DRAGON SPIRIT 400 B., DRAGON-UNIT 400 B., DUNDEE 500 B., FINAL 2 2 1,200 B., FINAL 3 1,000 B., FINAL MISSION 550 B., FIRING HERO 500 B., FIST 3 550 B., GHOST BUSTER 2 100 B., GOAMON 2 500 B., GGOAMON 3 900 B., GRADIUS 2 550 B., IKARI 3 500 B., ISLAND 450 B., ISLAND 3 600 B., JUDO 950 B., JUMP WORLD 500 B., JUOKI 400 B., KEN 4 1,400 B., KONAMI WORLD 1 350 B., KONAMI WORLD 2 550 B., KUNIO SOCCER 400 B., LEWKENDEN 1 500 B., LEWKENDEN 2 500 B., LOW-G MAN 650 B., MARIO 3 600 B., NEMO 800 B., NINJACOP 400 B., NINJA TOA 1 550 B., NINJA TOA 2 750 B., PARMAN 2 1,100 B., POAPOA 500 B., PROSOCCER 450 B., ROBOCOP 450 B., ROCKMAN 1 300 B., ROCKMAN 2 450 B., แท้ 400 ก๊อปปี้ ROCKMAN 3 650 B., แท้ ก๊อปปี้ 450 ROLLING THUNDER 400 B., SD GUNDUM 2 800 B., SD GUNDUM 3 1,800 B., SD HERO 400 B., SD. KNIGHTGUNDUM 1 1,600 B., SD. SUMO 600 B., SON-SON 2 500 B., SUPER CONTRA 450 B., TOPGUN 2 500 B., TWINBEE 3 500 B., VAGALLAND 500 B., VAGUNLAND 2 1,300 B., อิวเคนแดน 3 700 บ. ก๊อปปี้ โรโบคอป 2 800 บ. ก๊อปปี้ ติดต่อกับ 211-510 (037) สายกิตติชัย 18.00-22.00 น. ทุกวัน วันหยุด 9.00-22.00 น.</p> |
| <p>ขายเครื่อง เมก้าได้อัพ + 2 จอย + โป้แดนแมกซ์ + รีบวีร์ + ซีซาร์ + พอร์กอดเทมเวสต์ + ใบบนประกันราคา 4,500 บ. ต่อรองได้ และต้องการซื้อเครื่อง DR.8M เซฟได้ 3,000 บ. เครื่องดิสก์ 1,000 บ. ถ้ามีแผ่นมาก ๆ จะเพิ่มเงินให้อีกติดต่อกับ โทร.2431649 หลัง 1 ทุ่ม (เอา DR.8M + ดิสก์ + แผ่น มาแลกกับเมก้าได้อัพ + จอย + เกมสรีก็ได้)</p> | <p>ขายเครื่อง CD-ROM2 + INTERFACE UNIT + PC.CORE + YS3 + ASTRAFIUS + แผ่นเพลงของอริสมันท์ + 2 จอย + หม้อแปลงใหญ่ + สายอากาศ + TAP 5 ของทั้งหมด สภาพ 95% ใช้งานน้อยมากซื้อมา 2 เดือน 18,000 บ. ต่อรองได้ ติดต่อกับ โทร.4133936 จ-ศ 1 ทุ่มขึ้นไป อาทิตย์ทั้งวัน</p> | <p>ขายเกมส์ FF. มีกล่องใส่ทุกฉบับ 110 IN ONE 1,200 B., 115 IN ONE 1,250 B., 190 IN ONE 1,500 B., 1945 500 B., 20 IN ONE 500 B., 2010 500 B., 31 IN ONE 550 B., 32 IN ONE 570 B., 4 IN ONE 700 B., 52 IN ONE 750 B., 4 IN ONE (MARIO) 700 42 IN ONE 630 B., 63 IN ONE 800 B., 64 IN ONE 850 B., 76 IN ONE 900 B., ABADOX 500 B., แท้ AFTER BURNER 600 B., แท้ BABYBOY 400 B., GOPY BATMAN 450 B., แท้ 430 ก๊อปปี้ BOXING 550 B., แท้ CHEST HQ 450 B., GOPY COCORON 1,300 B., แท้ DAN 450 B., แท้ DJ BOY 500 B., GOPY DODGE-BALL 500 B., แท้ DON DON 500 B., แท้ DONAL DUCK 2 550 B., DOUBLE DRAGON 2 550 B., DOUBLE DRAGON3 500 B., DOWN TOWN 1 500 B., DOWN TOWN 2 600 B., DR. MARIO 350 B., DRAC 2 400 B., DRAC 3 600 B., DRACULA KUNG 850 B., DRAGON BALL 2 650 B., DRAGON BALL 3 700 B., DRAGON FIST 2 400 B., DRAGON NINJA 400 B., DRAGON QUEST 3 800 B., DRAGON-QUEST 4 1,500 B., DRAGON SPIRIT 400 B., DRAGON-UNIT 400 B., DUNDEE 500 B., FINAL 2 2 1,200 B., FINAL 3 1,000 B., FINAL MISSION 550 B., FIRING HERO 500 B., FIST 3 550 B., GHOST BUSTER 2 100 B., GOAMON 2 500 B., GGOAMON 3 900 B., GRADIUS 2 550 B., IKARI 3 500 B., ISLAND 450 B., ISLAND 3 600 B., JUDO 950 B., JUMP WORLD 500 B., JUOKI 400 B., KEN 4 1,400 B., KONAMI WORLD 1 350 B., KONAMI WORLD 2 550 B., KUNIO SOCCER 400 B., LEWKENDEN 1 500 B., LEWKENDEN 2 500 B., LOW-G MAN 650 B., MARIO 3 600 B., NEMO 800 B., NINJACOP 400 B., NINJA TOA 1 550 B., NINJA TOA 2 750 B., PARMAN 2 1,100 B., POAPOA 500 B., PROSOCCER 450 B., ROBOCOP 450 B., ROCKMAN 1 300 B., ROCKMAN 2 450 B., แท้ 400 ก๊อปปี้ ROCKMAN 3 650 B., แท้ ก๊อปปี้ 450 ROLLING THUNDER 400 B., SD GUNDUM 2 800 B., SD GUNDUM 3 1,800 B., SD HERO 400 B., SD. KNIGHTGUNDUM 1 1,600 B., SD. SUMO 600 B., SON-SON 2 500 B., SUPER CONTRA 450 B., TOPGUN 2 500 B., TWINBEE 3 500 B., VAGALLAND 500 B., VAGUNLAND 2 1,300 B., อิวเคนแดน 3 700 บ. ก๊อปปี้ โรโบคอป 2 800 บ. ก๊อปปี้ ติดต่อกับ 211-510 (037) สายกิตติชัย 18.00-22.00 น. ทุกวัน วันหยุด 9.00-22.00 น.</p> |
| <p>ต้องการขาย DISK + 1 เกม 1,500 บ. ดับเกม FAMILICOM JOY NASA 250 COPY ROCKMAN 2, 3 400 บ. TSUBASA 2 400 T.M.N.T. 2 400 TRACK & FIELD 200 บ. DOUBLE DRAGON 2 400 บ. MOSTER FINAL 3 800 บ. POWER BLAZER 550 บ. MIGHTY ATOM 300 บ. TSUBASA 1 400 บ. แหกค่าย 400 บ. เด็กดี 350 บ. ขุนพลประจัญบาน 400 บ. GOEMON 2 400 บ. SEIYA 2 350 ต่อรองราคาได้ ติดต่อกับ โทร.331-6156 หลัง 18.00 น.ทุกวัน</p> | <p>ขาย เนินจาอิวเคนแดน 3 สภาพ 100% 1,250 บ. เกม MAGIC JEWELRY (คอปเซว) 350 บ. ซื้อทั้งหมดขาย 1,550 บ. แลกกับเกมส์บอย + 1 เกม สภาพพอใช้ ติดต่อกับ สักดิ์ชาย วัฒนสินธุ์ 37 ซ. สุจริต 1 ต. พระราม 5 ต.สวนจิตรลดา อ. ดุสิต กทม. 10300</p> | <p>ขายเครื่อง FAMILY COMPUTER แท้จากญี่ปุ่น อุปกรณ์ครบ 750 บ. เคอ็ช 40K 100 บ. ไอแดนด 1 250 บ. ขายรวม 1,100 บ. ติดต่อกับ ด.ช. ฮาร์โน มีควัม 244/3 ต. สุโขทัย อ. ดุสิต จ. กรุงเทพฯ 10300</p> |
| <p>ขายเครื่อง MEGA DRIVE อุปกรณ์ครบ + จอย 1 อัน + 3 เกมราคา 4,100 หรือโทรมีเกมกีร์ + 2 - 3 เกมมาแลกก็ได้และขายเกม 2IN1 ในราคา 800 บ. ติดต่อกับ โทร.054 (223441) จ.ลำปาง</p> | <p>ขายเกมส์ ชิบาสะ 260 บ. คานอฟ 280 บ. พิต 3 350 บ. โอบิตคอป 300 บ. เคจ 300 บ. คาบชายฉม 270 บ. เนินจาไฟ 290 บ. ทีลอป SECRET 350 บ. สนัก เกอ์ 200 บ. ทีลอปกัน 2 300 บ. ด.ช. มาอิไฉ 250 บ. เจซัส 350 บ. แอนด์วูฟ 350 บ. ดงากอนสกอล 300 บ. มวยปล้ำ 3 350 บ. เนินจา 5 180 บ. สกายพิท 170 บ. บาส 180 บ. จอร์ 200 บ. ติดต่อกับ กุ้ง 2452248 ต่อ 803</p> | <p>ต้องการเอาเครื่อง GAME BOY + กล่องพร้อมคู่มือ + เกมมาริโอแดนซ์ มีกล่องพร้อมคู่มือ + หูฟัง + ถ่าน สภาพ 95% แลก กับเครื่อง GAME GEAR สภาพ 90% + เกม 1 ดับ จะเพิ่มเงินให้ 500 - 600 บ. ติดต่อกับ โทร.4658123 เวลา 17.30 - 21.00 น.</p> |
| <p>ต้องการบทรูปโดยละเอียดทั้งวิธีเล่นแผ่นที่พร้อมเทคนิคพิเศษเพิ่ม LEVEL, MP, HP หรืออมตะ ของเกมส์ ดงากอนแควด 3,4 มาเธอร์, จาจามาซู 3,4 วิลด, เซอ-คิวอิส 2, โพน้อแฟนตาซี 3, จูดีแควด, มหาอาษา, แบดลูกแก้วอภินิท ราคาเกมส์ละ 50 บ. ติดต่อกับ จีระภัทร์ ประเสริฐสุวรรณ 218/25 ตลาดศรีระออ ต. สากเหล็ก อ. เมือง จ. พิจิตร 66160</p> | <p>ขายเกมส์ ชิบาสะ 260 บ. คานอฟ 280 บ. พิต 3 350 บ. โอบิตคอป 300 บ. เคจ 300 บ. คาบชายฉม 270 บ. เนินจาไฟ 290 บ. ทีลอป SECRET 350 บ. สนัก เกอ์ 200 บ. ทีลอปกัน 2 300 บ. ด.ช. มาอิไฉ 250 บ. เจซัส 350 บ. แอนด์วูฟ 350 บ. ดงากอนสกอล 300 บ. มวยปล้ำ 3 350 บ. เนินจา 5 180 บ. สกายพิท 170 บ. บาส 180 บ. จอร์ 200 บ. ติดต่อกับ กุ้ง 2452248 ต่อ 803</p> | <p>ต้องการเอาเครื่อง GAME BOY + กล่องพร้อมคู่มือ + เกมมาริโอแดนซ์ มีกล่องพร้อมคู่มือ + หูฟัง + ถ่าน สภาพ 95% แลก กับเครื่อง GAME GEAR สภาพ 90% + เกม 1 ดับ จะเพิ่มเงินให้ 500 - 600 บ. ติดต่อกับ โทร.4658123 เวลา 17.30 - 21.00 น.</p> |

| | | |
|--------------------------------------------------------------------------------------------------------------------------------------------------------------------------------------------------------------------------------------------------------------------------------------------------------------------------------------------------------------------------------------------------------------------------------------------------------------------------|-----------------------------------------------------------------------------------------------------------------------------------------------------------------------------------------------------------------------------------------------------------------------------------------------------------------------|---------------------------------------------------------------------------------------------------------------------------------------------------------------------------------------------------------------------------------------------------------------------------------------------------------------------------------------------------------------------------------------------------------------------------------------------------------------------------------------------------------------------------------------------------------------------------------------------------------------------------------------------------------------------------------------------------------------------------------------------------------------------------------------------------------------------------------------------------------------------------------------------------------------------------------------------------------------------------------------------------------------------|
| <p>ขายเครื่อง SFC. + 2 จอย + สายมอดอร์ + หม้อแปลง + GUNDAM F.B.I. (เซฟค่านสุดท้าย) + BIG RUN สภาพ 98% ราคา 12,000 บ. ติดต่อ วิโรจน์ ศาลเจริญ (032) 221-736 ราชบุรี</p> | <p>ขายเกมส์บอย ใหม่มาก + พูฟิง 2,100 บ. LIGHT BOY (ไฟ + แว่นขยายในตัว) 550 บ. CASE BOY (ปลอกหุ้มสีดำของ KONAMI) 350 บ. คลับ GGB มีโฮเบอร์ไวต์วินเนอร์ 250 บ. โซโคป็น 1 (เบียดตั้ง) 300 บ. FLIPUL 300 บ. FLIPUL 30 บ. TETRIS 300 บ. PINBALL 250 บ. KUNIO 400 บ. CONTRA 450 บ. ทุกคลับมีกล่อง ติดต่อ สหหมาย 2454124</p> | <p>ต้องการเอาเครื่อง FAMILY + คาร์เนล + เป่า เป่า + 52 IN 1 พร้อมหม้อแปลง อุปกรณ์ครบ แลกกับเครื่อง GAME GEAR + 1 เกมพร้อมอุปกรณ์ครบ รับผิดชอบ GG ราคาขั้นต่ำ 150 บ. หรือแลกกับ GB + 3 เกมดีอุปกรณ์ครบ รับผิดชอบ GB ราคา 100 บ. เพิ่มเงินให้ 300 บ. รับผิดชอบ MD 150 บ. ติดต่อ 241937 (035) สามนพพร</p> |
| <p>ขายเกมส์ SFC มี อีส 3 1,200 บ. BIG RUN 900 บ. ขายเกมส์บอย + พูฟิง + ที่ขยายภาพ + กล่องกันกระแทก + แผ่นชาร์จ + 5 เกม มี 5,500 บ. แลกเกมส์ ติดต่อ 460380</p> | <p>ขายเกม DRAGONBALL Z ก๊อปปี้ 500 บ. หรือโครนา DOUNTOUN (GGB) หรือคอนทัว (GB) จะเพิ่มเงินให้ 100-300 บ. และต้องการขาย CITYHUNTER (PC) 300 บ. หรือนำเกมส์ FORMATION SOCCER หรือ NINJA SPIRIT เกมส์ BARABOMAN จะเพิ่มเงินให้ 200-400 บ. และต้องการซื้อ TAB + 1 จอย 400 บ. ติดต่อ เค.จ.ศ 18.00-21.00 น. 4573039</p> | <p>ขายเครื่อง DISK (FAMICOM) ใช้เล่นกับ DR. MGD ได้ + แผ่น 30 แผ่น 1,600 บ. คลับ SFC SD. กันดั้ม 1,200 บ. MD. มวยปล้ำหญิง 500 บ. คลับ GGG. PENGGO 450 บ. WONDEY BOY G-LOG 500 บ. MAPPY 550 บ. หรือนำ PC + จอย + แท็บมาแลก ติดต่อ อติศักดิ์ 424-3353</p> |
| <p>ขาย GAME BOY + แผ่น + เกมมาโคระ โทเคนสภาพ 80% ขายเพียง 2,200 บ ถ้าเกมพาโคระ - โทเคนแท้ สภาพ 100% เพียง 300 บ. เท่านั้น บขกซิช แท้ 250 บ. โทเกอร์ 2 แท้ 300 บ. ไมค์ไฟท์ แท้ 300 บ. สฟาดเดอร์ บรูเนลล์ แท้ 300 บ. ติดต่อที่ 15/1 หมู่ 2 ต.บางศรีเมือง อ.เมือง จ.นนทบุรี 11000 ชื่อภัทรชนม์ ติดต่อได้ทุกเมื่อ</p> | <p>ขายเครื่อง FF. + เกมส์ 320K 12 เกมส์ 160K 1 เกมส์ 64K 3 เกมส์ + เกมส์ 24K 36 เกมส์ หรือเอา SFM + อุปกรณ์ครบ + 4 เกมส์สภาพเครื่อง FF. ราคา 550 บ. เครื่อง FF. + เกมส์ทั้งหมด 9,500 บ. ชื่อเกม DJ. BOY 150-200 + สภาพ 90% ราคาก่อนบอกราคา 450 บ. + กล่อง + ไมค์องศา ติดต่อ ฮาท 461664 เพชรบุรี</p> | <p>ขาย เกมเกย์ช + เกมเบสบอล 1 เกม หน้าปิดไม่มีรอย แผ่น 6 ก้อน หม้อแปลง ขาย 4,000 บ. และขายเกม สามก๊ก RPG ก๊อปปี้ 800 บ. หรือนำเกม F.F.4 (SFM) มาแลกเกมเกย์ชก็ได้ ติดต่อ วิโรจน์ 2243906</p> |
| <p>ขายเกมส์ ตำรวจหน้ 500 บ. พร้อมเฉลย ขาย ตาก่อนเคลวซท์ 3 700 บ. มีกล่อง พร้อมเฉลย หรือนำโฟลเดอร์แท็กซี่ 3 มาแลก ตำรวจหน้ จะเพิ่มเงิน ให้ 150 บ. หรือ 5 โมยเงิน 4674198 เฟือส 3 ต่อ 7 สายป๋อ</p> | <p>ขายเครื่อง SFC. ใหม่แกะกล่อง 5,900 บ. หรือผ่อน 2 งวด ๆ ละ 3,550 บ. ขายเกม SFC ไทเอมอน 1,700 บ. รับผิดชอบ โฟลเดอร์ 700 บ. ตาเจียฮวีน 800 บ. และรับผิดชอบแผ่นเพลง CD แผ่นละ 200 บ. ติดต่อ พิชัย 384-0883</p> | <p>ขายเครื่อง SUPER FAMICOM แปลงระบบแล้วอุปกรณ์ครบ + 3 เกมส์ 10,000 บ. ติดต่อ เอ็กซ์ 4152631</p> |
| <p>ต้องการขายเครื่อง MEGA DRIVE + 2 จอย + 1 เกมส์ 3,000 บ. อุปกรณ์ครบ สภาพใหม่ ขายเกม FF เคนอิโอ 4 ราคา 900 บ. ตาก่อนเคลวซท์ 2 (ก๊อปปี้) 350 บ. FINAL MISSION 350 บ. 18.00 - 21.00 น. ติดต่อ (เป็ง) คนเดียว โทร.5190706</p> | <p>ขาย FF เครื่องจระ 500 บ. สภาพ 75% อุปกรณ์ครบ อีว 2 450 บ. กราดิอุส 2 300 บ. อ็อคแมน 3 300 บ. ตาจาเค็ค 250 บ. ทั้งหมด 1,700 บ. หรือแลก เกมส์บอย อุปกรณ์ครบ หรือแลก MD อุปกรณ์ครบหรือ PC อุปกรณ์แฉกจะเพิ่มเงินให้ 200-300 บ. ติดต่อ เม 19.30 น. 3781354</p> | <p>ขายเครื่อง แฟมคอม สภาพใหม่ 1,000 บ. เกมจด์ แซช 24K เกมบ๊อแมน 300 บ. วันแมนโชว์ 250 บ. 110 IN 1 950 บ. อีวเคนเด็น 3 800 บ. DRAGON 2 250 บ. ทั้งหมดขาย 4,500 บ. หรือมี SFC มีจอยที่อื่นก็ได้ + หม้อแปลง + เกม 2 เกม เพิ่มเงินให้ 500 บ. ติดต่อ ชวิชัย 3742376 หลัง 5 โมงเย็น - 3 ทุ่ม</p> |
| <p>เครื่อง DISK SYSTEM + หม้อแปลง + RAM ADAPTOR + 8 แผ่น + แคร็กคูล่าคอง + จูโอ๊ก + นินจาตัว 2 + คูนิ โดะบอล + คาร์เนล + ดับเบิ้ลดว๊กอน 2 + ดับเบิ้ลดว๊กอน + วิบอล + KONAMI WORLD + คอนทัว + SD กันดั้ม 2 + โฮเวอร์คาร์ + มาอิโอ 3 + มาอิโอบอล + BATTLE CITY + ทวินบี 3 + มวยปล้ำ TEEMO + JELECO ไปรเทนนิส ต้องการแลกกับ PC. ENGINE (PAL) + หม้อแปลง + จอยเทอร์โบ 2 อัน + มัลติแทป + เกมส์ 10 เกมส์ (ถ้าเป็น PC CORE + เกมส์ 5 เกมส์) ติดต่อ ไร่ (043) 311949 ทุกวัน</p> | <p>ขายเกมส์ FF ทวินบี 3 450 บ. คูเนะโอะ พุดบอล 400 บ. ฮานาม่า ก๊อปปี้ 400 บ. จัมเบิลด์ 350 บ. และต้องการซื้อเกมส์ GB คลับละ 300 บ. ทุกเกมส์ SD กันดั้ม 2 450 บ. แท้ ตาก่อนบอล 2 แท้ 400-500 บ. ติดต่อ ธนยศ 5805911 ตั้งแต่ 16.00-18.00 น. ส. 8.00-14.00</p> | <p>ขาย คลับเกมส์ MD. อันเตอร์ไฮโคะ แท้ 700 บ. วอลเลย์บอล 700 บ.</p> |
| <p>ชื่อ คลับเกมส์ NEO-GEO ทุกเรื่อง 1,000-2,000 บ. ขาย MD (PAL) + 1 จอย อุปกรณ์ครบ + 3 เกมส์ 99% 3,400 บ. ติดต่อ นศร 580-2385 3 ทุ่ม-4 ทุ่ม ขาย DR 4M 2,000 บ. เครื่อง DISK พร้อมแผ่น 20 แผ่น 1,700 บ. ชื่อหมด 3,500 บ. ติดต่อ ทนง 2157584, 2140290 หลัง 3 ทุ่ม</p> | <p>ขายเครื่อง เมก้าไดรฟ์ ระบบ PAL สภาพ 90% + JOY 2 อัน 3,000 บ. วาฮิส 3 1,000 บ. แพทแมน 500 บ. ชื่อหมดเหลือ 4,300 บ. 3912009 สาย บี</p> | <p>our first!</p> |
| <p>ขายเครื่อง MAGA DRIVE อุปกรณ์ครบ + 2 จอย ราคา 3,000 บ. ติดต่อ เอก ที่ 2118636</p> | <p>ขาย SFC. ระบบ NTSE + อุปกรณ์ครบ + 1 เกม ขาย 5,500 บ. ติดต่อ พบ 4134725</p> | <p>★ [A : 144] POWER SOCCER 550 B., [A : 154] DRAGON BALL 3 650 B., คลับ MD ในบิต: 380 B., ALEX-KIDO 450 B., THUNDER FORCE 550 B., [A : 167] คลับ MD PHELIONS 450 B., [A : 169] แผ่น PC จูโอ๊ก 500 B., GUN GED 500 B., BLOODY WOLF 2 500 B., GUNFU 200 B., R-TYPE 200 B., [A : 170] คลับ MD THUNDER FORCE 3 350 B., SHADOW DANCER 700 B., KIJAKU 500 B., [A : 181] แฉ 3 800 B., [A : 184] คลับ GB COSMOTACK 450 B., TENNIS 450 B., DRAGON BALL 3 550 B., [A : 187] DRIVE 1 850 B., แผ่น PC มี 350 B., SUSANOO 350 B., SONSON 300 B., ROCK ON 300 B., [A : 188] AFTER BURNER 350 B., มวยปล้ำหญิง 550 B., เครื่อง MD 2,690 B., [A : 191] SUPER CONTRA 150 B., MOON-WALKER 400 B., [A : 193] DRAGON BALL Z 800 B., ULTIMA 600 B., DRAGON QUEST 2,600 B., [A : 195] เครื่อง เกมบอย 2 2,500 B., คลับเกมส์ COSMO-TANK 450 B., BOWLING 450 B., ALLEY WAY 450 B., CHINESE BOY 450 B., [A : 197] แผ่น PC R-TYPE 2 450 B., GUNHED 450 B., จูโอ๊ก 350 B., เส้นทางสู่พิภพ 450 B., HEAVY UNIT 350 B., ดิน้อย 200 B., โซเบอร์</p> |
| <p>ขายเกมส์ HOL IN ONE ของ SFM 1,400 บ. ใหม่มาก ติดต่อ สัมปชัย 3871148</p> | <p>ขายเกมส์ทุกแก้ว นินจาอีวเคนเด็น 3 1,200 บ. นินจาตัว 2 900 บ. ดับเบิ้ลดว๊กอน 3 ก๊อปปี้ 450 บ. อ็อคแมน 3 650 บ. คาร์เนล 2 1,000 บ. โจ โจ เวลด์ 2 1,000 บ. เครื่อง ซูเปอร์แฟมคอม 9,900 บ. พร้อมเกมส์มาริโอเวลด์ 1 เรื่อง ติดต่อ สงกรานต์ (044) 461659</p> | <p>คอส 450 B., ซุนดิก 450 B., [A : 198] TATSUJIN 450 B., ATOMIC ROBOKID 300 B., KIJAKU OH 2 450 B., BATMAN 250 B., [A : 200] 190 IN 1 1,150 B., [A : 201] แผ่น PC มี BLOODY WOLF 400 B., มวยปล้ำ 440 B., กังฟู 200 B., เดวิดคัส 340 B., วิจิฉนค์ 300 B., โด</p> |
| <p>ขายเครื่อง SUPER FAMICOM อุปกรณ์ครบ 2 จอย ระบบ PAL สภาพ 100% 6,000 บ. ติดต่อ ทนง 424-3291 ทุกวัน</p> | <p>เครื่อง CD ROM + 4 เกม 12,000 บ. หรือแลกกับ DOCTOR SUPER TWIN อุปกรณ์ครบ ชุดใหม่ จะเพิ่มเงินให้ ขาย NECTARIS 1,200 บ. ชื่อเกม PC NINJASPRIT 500 บ. TIGER 150 บ. MOMO 2 500 บ. ชื่อเกม PC CD. ทุกเกมส์จำนวนมาก ติดต่อ ไมค์ 4763806 18.00-20.30 น.</p> | <p>เมมอน 380 B., ดิจิตัลแซมปี 350 B., OUT LIVE 350 B., [A : 202] BABY BOY 450 B., โจโจเวลด์ 550 B., จีบา ฉ่า 350 B., มาเทนโคจิ 450 B., [A : 203] เครื่อง SUPER อุปกรณ์พร้อม 5,550 B., [A : 204] VERMILION + คู่มือ 400 B., รายการต่าง ๆ นี้ติดต่อได้ที่ LAP สำนักพิมพ์วิบูลย์กิจ ชั้น 3 โทร. 311-3270, 311-3254</p> |
| <p>ขาย GB เกมส์บอย + แผ่น 4 คลับ มีเกมส์ DRACULA GOLF, SOLA STRIGER, SAGA 1 เกมส์ทั้งหมดมีกล่องพลาสติก และกล่องกระดาษ บกวัน SAGA 1 ไม่มีกระดาษขาย 2,800 บ. ติดต่อ สิทธิพงศ์ บริษัทวิทยุไทย 93/74 ถ. จันทน์ แขวงทุ่งวัดดอน เขต สาทร กทม. 10120</p> | <p>ขาย S-TWIN, MGD, DISE, MD, FF อุปกรณ์เกี่ยวกับเกมส์ทุกชนิดสภาพ 100% อัคเกมส์แผ่นดีทุกชนิด ติดต่อ มาลัย 5783926</p> | <p>เครื่อง SUPER FAMICOM + 2 จอย + อุปกรณ์ครบ + 2 เกม ขายถูก 8,500 บ. เกมส์ แฉ (G.B.) 450 บ. ติดต่อ ช้าง 2435815-9 ต่อ 803 6 โมงเย็น-4 ทุ่ม</p> |
| <p>ขายเกม แฉ 1 300 บ. แฉอีควาล์ว ก๊อปปี้ 350 บ. หรือใครมีกรมนลินส์ 2 มา แลกกับ แฉอีควาล์ว กับ แฉอีควาล์วจะเพิ่มเงินให้ 100 บ. แฉอีควาล์วหรือโทรมา มากินไป โทรศัพท์ 4283590 ติดต่อได้ที่ 14/18 ซ.วัด พุทธบูชา ต.พระรามที่ 2 บางมด เขตจอมทอง กทม. 10150 ติดต่อ ใจ</p> | <p>มี SUPER FAMICOM + 2 จอย + อุปกรณ์ครบ + 2 เกม ขายถูก 8,500 บ. เกมส์ แฉ (G.B.) 450 บ. ติดต่อ ช้าง 2435815-9 ต่อ 803 6 โมงเย็น-4 ทุ่ม</p> | <p>เครื่อง SUPER FAMICOM แปลงระบบแล้วอุปกรณ์ครบ + 3 เกมส์ 10,000 บ. ติดต่อ เอ็กซ์ 4152631</p> |

MEGA TOP 30

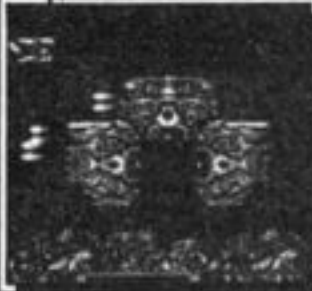
ROCK THE SOFT & ROLL THE READERS

เจอกันทุกครั้งที่หนังสือออกจำหน่าย TOP 30 ของฉบับนี้ไม่มีแปลก ๆ อยู่ นั่นคือมีเกม SUPER ซ้ำมาเรื่อย ๆ อีกหน่อยคงมีแค่เกม SUPER แน่ละละ ยิง GOEMON, AREA 88, GUNDAM F 91 เยอ!! ใหม่ ๆ ทั้งนั้น แต่คราวหน้าอยากมีอะไรแปลก ๆ อีกก็ต้องติดตามกันละครับ เจอกัน คราวหน้าครับ สวัสดี.....

| R - TYPE | | SFC | อันดับ | ชื่อเกม | คะแนน | ชนิด | | | | | | |
|------------------------------------------------------------------------------------------------------------------------------------------------------------------------------------------------------------------------|------------------------------------------------------------------------------------------------------------------------------------------------------------------------------------------------------------------------------------------------------------------------------------------------------------------------------------------------------------------------------------------------------------------------------------------------------------------------------------------------------------------------------------------------------------------------------------------------------------------------------------------------------------------------------------------------------------------------------------------------------------------------------|-----------------------|----------------------------------------------------------------------------------------------------------------------------------------------------------------------------|----------------------------------------------------------------------------------------------------------------------------------------------------------------------------------------------------------------------------------------------------------------------------------------------------------------------------------------------------------------------------------------------------------------------------------------------------------------------------------------------------------------------------------------------------------------------------------------------------------------|---------------------|----------------------------------------------------------------------------------------------------------------------------------------------------------------------------------------|----------------------------------------------------------------------------------------------------------------------------------------------------------------------------------------------------------------------------------------------------------------------------------------------------------------------------------------------------------------------------------------------------------------------------------------------------------------------------------------------------------------------------------------------------------------------------------------------------------------|---------------------|-------------------------------------------------------------------------------------------------------------------------------------------------------------|--|--|--|
|  <p>ขึ้นมาแล้วกับเกมนี้ เป็นเกมที่ผมชอบเล่นมากเกมหนึ่งใน SUPER ฮาซุ มันสะใจมากเลยเสียงก็ยอดเยี่ยมยิ่งกว่า CD ROM เลยละ</p> | <p>อันดับที่ 5</p> <p>▼</p> <p>อันดับที่ 6</p> <p>▼</p> <p>อันดับที่ 7</p> <p>▼</p> <p>อันดับที่ 8</p> <p>▼</p> <p>อันดับที่ 9</p> <p>▼</p> <p>อันดับที่ 10</p> <p>▲</p> <p>อันดับที่ 11</p> <p>▲</p> <p>อันดับที่ 12</p> <p>▲</p> <p>อันดับที่ 13</p> <p>▲</p> <p>อันดับที่ 14</p> <p>▼</p> <p>อันดับที่ 15</p> <p>▼</p> <p>อันดับที่ 16</p> <p>▲</p> <p>อันดับที่ 17</p> <p>■</p> <p>อันดับที่ 18</p> <p>▲</p> <p>อันดับที่ 19</p> <p>▲</p> <p>อันดับที่ 20</p> <p>▲</p> <p>อันดับที่ 21</p> <p>▲</p> <p>อันดับที่ 22</p> <p>▲</p> <p>อันดับที่ 23</p> <p>▲</p> <p>อันดับที่ 24</p> <p>▼</p> <p>อันดับที่ 25</p> <p>▼</p> <p>อันดับที่ 26</p> <p>▼</p> <p>อันดับที่ 27</p> <p>▼</p> <p>อันดับที่ 28</p> <p>▼</p> <p>อันดับที่ 29</p> <p>▼</p> <p>อันดับที่ 30</p> <p>▼</p> | <p>3</p> <p>1000</p> | BIG RUN | 600 | SFC | | | | | | | |
| | | | HOL IN ONE | 570 | SFC | | | | | | | |
| | | | RYUKENDEN | 500 | FF | | | | | | | |
| | | | ALIEN STORM | 422 | MD | | | | | | | |
| | | | PC. เก็นจิ 2 | 300 | PC | | | | | | | |
| | | | FINAL FANTASY 4 | 300 | SFC | | | | | | | |
| | | | BOMMER MAN 2 | 297 | FF | | | | | | | |
| | | | ROCK MAN WORLD | 278 | GB | | | | | | | |
| | | | GARMS | 262 | GB | | | | | | | |
| | | | ROBO COP | 254 | ARC | | | | | | | |
| AREA 88 | | SFC | | | | | | | | | | |
|  <p>เกมยิงที่สะใจเกมหนึ่งฮาซุมีทุกอย่าง ไม่ว่าจะเป็นจรวด, รถถัง, เครื่องบินยอดเยี่ยมไปหมดทุกอย่าง</p> | <p>อันดับที่ 1</p> <p>อันดับที่ 2</p> <p>อันดับที่ 3</p> <p>อันดับที่ 4</p> <p>อันดับที่ 5</p> <p>อันดับที่ 6</p> <p>อันดับที่ 7</p> <p>อันดับที่ 8</p> <p>อันดับที่ 9</p> <p>อันดับที่ 10</p> <p>อันดับที่ 11</p> <p>อันดับที่ 12</p> <p>อันดับที่ 13</p> <p>อันดับที่ 14</p> <p>อันดับที่ 15</p> <p>อันดับที่ 16</p> <p>อันดับที่ 17</p> <p>อันดับที่ 18</p> <p>อันดับที่ 19</p> <p>อันดับที่ 20</p> <p>อันดับที่ 21</p> <p>อันดับที่ 22</p> <p>อันดับที่ 23</p> <p>อันดับที่ 24</p> <p>อันดับที่ 25</p> <p>อันดับที่ 26</p> <p>อันดับที่ 27</p> <p>อันดับที่ 28</p> <p>อันดับที่ 29</p> <p>อันดับที่ 30</p> | <p>21</p> <p>960</p> | JAJAMARU | 249 | FF | | | | | | | |
| | | | ZERO WING | 240 | MD | | | | | | | |
| | | | GUNDAM F.91 | 200 | SFC | | | | | | | |
| | | | S.D. DODGE BALL | 100 | SFC | | | | | | | |
| | | | DRAKULA | 188 | GB | | | | | | | |
| | | | WANDERERS FROM YS. | 177 | SFC | | | | | | | |
| | | | CHIP'N DALES | 167 | FF | | | | | | | |
| | | | WREST BALL | 160 | MD | | | | | | | |
| | | | G - ARM | 150 | GB | | | | | | | |
| | | | GAME BOY WAR | 144 | GB | | | | | | | |
| GOEMON | | SFC | | | | | | | | | | |
|  <p>มาแล้วเกม ACTION ที่มาถึงภาค 4 แล้ว เป็นเกมที่น่าตื่นเต้น รอมมากเกมแนวขนาดผมไม่ค่อยชอบเกมประเภทนี้ พอมาเห็นเข้าขงนี่ก็ชอบเลย</p> | <p>อันดับที่ 1</p> <p>อันดับที่ 2</p> <p>อันดับที่ 3</p> <p>อันดับที่ 4</p> <p>อันดับที่ 5</p> <p>อันดับที่ 6</p> <p>อันดับที่ 7</p> <p>อันดับที่ 8</p> <p>อันดับที่ 9</p> <p>อันดับที่ 10</p> <p>อันดับที่ 11</p> <p>อันดับที่ 12</p> <p>อันดับที่ 13</p> <p>อันดับที่ 14</p> <p>อันดับที่ 15</p> <p>อันดับที่ 16</p> <p>อันดับที่ 17</p> <p>อันดับที่ 18</p> <p>อันดับที่ 19</p> <p>อันดับที่ 20</p> <p>อันดับที่ 21</p> <p>อันดับที่ 22</p> <p>อันดับที่ 23</p> <p>อันดับที่ 24</p> <p>อันดับที่ 25</p> <p>อันดับที่ 26</p> <p>อันดับที่ 27</p> <p>อันดับที่ 28</p> <p>อันดับที่ 29</p> <p>อันดับที่ 30</p> | <p>NEW</p> <p>941</p> | GUN SIGHT | 124 | FF | | | | | | | |
| | | | CHAMPTON WRESTER | 110 | PC | | | | | | | |
| | | | ULTRAMAN | | SFC | | | | | | | |
| | | |  <p>ไม่ยอมทิ้งตำแหน่งซะที่ยังคิดแน่แข็งกะตุ๊กแกเกาะผิงเลย ก็เป็นเกมที่มีอีกเกมหนึ่ง</p> | <p>อันดับที่ 1</p> <p>อันดับที่ 2</p> <p>อันดับที่ 3</p> <p>อันดับที่ 4</p> <p>อันดับที่ 5</p> <p>อันดับที่ 6</p> <p>อันดับที่ 7</p> <p>อันดับที่ 8</p> <p>อันดับที่ 9</p> <p>อันดับที่ 10</p> <p>อันดับที่ 11</p> <p>อันดับที่ 12</p> <p>อันดับที่ 13</p> <p>อันดับที่ 14</p> <p>อันดับที่ 15</p> <p>อันดับที่ 16</p> <p>อันดับที่ 17</p> <p>อันดับที่ 18</p> <p>อันดับที่ 19</p> <p>อันดับที่ 20</p> <p>อันดับที่ 21</p> <p>อันดับที่ 22</p> <p>อันดับที่ 23</p> <p>อันดับที่ 24</p> <p>อันดับที่ 25</p> <p>อันดับที่ 26</p> <p>อันดับที่ 27</p> <p>อันดับที่ 28</p> <p>อันดับที่ 29</p> <p>อันดับที่ 30</p> | <p>4</p> <p>800</p> | ROBO COP 2 | 128 | FF | | | | |
| | | | | | | STREET FIGHTING | | ARC | | | | |
| | | | | | |  <p>นี่ก็อีกเกมคอนไปอาเซตเห็นเด็กแข่งกันเล่นกันนี่พอ ๆ กับเกม FINAL FIGHT เลย แต่ก็มันจริง ๆ...</p> | <p>อันดับที่ 1</p> <p>อันดับที่ 2</p> <p>อันดับที่ 3</p> <p>อันดับที่ 4</p> <p>อันดับที่ 5</p> <p>อันดับที่ 6</p> <p>อันดับที่ 7</p> <p>อันดับที่ 8</p> <p>อันดับที่ 9</p> <p>อันดับที่ 10</p> <p>อันดับที่ 11</p> <p>อันดับที่ 12</p> <p>อันดับที่ 13</p> <p>อันดับที่ 14</p> <p>อันดับที่ 15</p> <p>อันดับที่ 16</p> <p>อันดับที่ 17</p> <p>อันดับที่ 18</p> <p>อันดับที่ 19</p> <p>อันดับที่ 20</p> <p>อันดับที่ 21</p> <p>อันดับที่ 22</p> <p>อันดับที่ 23</p> <p>อันดับที่ 24</p> <p>อันดับที่ 25</p> <p>อันดับที่ 26</p> <p>อันดับที่ 27</p> <p>อันดับที่ 28</p> <p>อันดับที่ 29</p> <p>อันดับที่ 30</p> | <p>2</p> <p>755</p> | <p>ส่วนน้องผู้โชคดีได้รับรางวัลคดลับเกม 40 K ได้แก่อน้อง อริวิศ ปออาโมกข์ชุตินมา ขอให้นำหลักฐานไปรับรางวัลที่ร้าน MEGA GAME ตลาดปิ่นัง สำโรงครับ</p> | | | |
| | | | | | | | | | <p>TOP 30 ประจำวันที่ 7 - 13 สิงหาคม 2534</p> | | | |

| | | |
|--------------------------------------------------------------------------------------------------------------------------------------------------------------------------------------------------------------------------------------------------------------------------------------------------------------------------------------------------------------------------------------------------------------------------------------------------------------|-------------------------------------------------------------------------------------------------------------------------------------------------------------------------------------------------------------------------------------------------------------------------------------------------------------------------------------------------------------------------------|---------------------------------------------------------------------------------------------------------------------------------------------------------------------------------------------------------------------------------------------------------------------|
| <p>ขาย เกมฉบับซบ GB เครื่องสภาพ 90% ราคา 1,800 บ. แคมเกมส์ เดคซีส + พูฟิง + ถ่าน + กัดองใส่ และเกม ลุดดอ้าแมน WARRIOR + เนมิสิส ราคาเกมละ 300 บ. มีคดลับเกม MD ขายมีเกมส์ นาสเกดบอล ทิกเทสซี เทก โนคอป อีสฟ้าน ซิโนบี แบทแมน ราคาคดลับละ 250 บ. หรือ GB แลกกับ FAMILY + หม้อแปลง + สายอากาศ + DRAGON BALL Z + 1,000 บ. หรือขายทั้งหมด 4,000 บ. หรือแลกกับ SFC + อุปกรณ์ครบ คัดต่อ สิริชัย วันอัง-ฮา 454-1089 18.00 เป็นต้นไป วันจันทร์ 225-3251 18.00 น.</p> | <p>ขายเครื่อง GGB + พูฟิง + ถ่าน + เกมคูนโอะ 2,000 บ. ขาย FINAL FANTASY 3 700 บ. แท้ หรือนำเครื่อง MEGAA (MD) มาแลกกับเครื่อง GB + พูฟิง + ถ่าน + เกม คูนโอะ แคมเกม FF 2 คดลับ ชื่อตราก่อนแควลซ์ 4 ไม่เกิน 700 บ. ติดต่อประสิทธิ์ โกษาแสง 2473882</p> | <p>ขาย P.C. + 1 จอย + จอย 3 ปุ่มออกใหม่ 1 จอย + MULTI DOCTOR + DISK SYSTEM + แผ่นดิสก์ DOCTOR ของ P.C. อย่างดี 36 แผ่น 11,000 บ. หรือแลกกับ MEGA DISK + 8 จอย + MEGGA DISK + 10-15 แผ่น + คดลับซฟ คัดต่อสาริต 160/217. ตลาดศูนย์การค้า อ. เมือง กาญจนบุรี 71000</p> |
| <p>ขาย CD-ROM + PC (INTSCI) + อุปกรณ์ครบ 13,000 บ. เกมส์ CD คดลับ 1 900 บ. คดลับ 2 1,200 บ. ซิส อ 1,200 บ. คอบอ้า 400 บ. เกมส์ PC ซินแนบ (RPG) 800 บ. โซเนอร์ไนท์ 1,200 บ. ชูชะโนะโอะ 500 บ. เกมส์ FF DQ 2 300 บ. สนุกเกอส์ 250 บ. จุกุมะคุช (RPG) 500 บ. สามก๊ก ก๊อป + กัดองและแคคคาดีอของ แท้ 900 บ. ติดต่อ 01-3350723 สายอมร</p> | <p>มีเครื่อง GB สภาพ 99% เดคซีส GB + เกมดินและ กัดอง GB + ไวไวเวิลด์ FF + DRAGON BUSTER 1 (FF) ทั้งหมดนี้ต้องการแลกกับ MD + 2 จอย + อุปกรณ์ครบ + 2 เกมส์ ถ้ามีกัดองจะแถมเกม SOCCER 40K (FF) ให้ ติดต่อ สายเอ 468-0786 จ-พฤ หลัง 5 โมง สุกรี หลังเที่ยง ส-ฮา ทั้งวัน</p> | <p>ขาย ดาวทาว์นอันชุก แท้มีกัดองราคา 1,500 บ. หรือแลกเกมส์ BOY + 1 เกมส์ ต้องการคดลับ ติดต่อ พรชัย วิไลสกุลอง 40/39 ถ. เพชรเกษม อ. หัวหิน จ. ประจวบฯ 77110</p> |
| <p>ต้องการซื้อเครื่องเกมส์ PC พร้อมเกมส์และเครื่อง เมก้าไดรฟ์ (MD) ราคาตามสภาพ ติดต่อ 468-7619 วิชัย</p> | <p>ต้องการนำเครื่อง FAMICOM จอยเทอร์โบ + อุปกรณ์ ครบ + เกมส์ FINAL FANTASY 2 พร้อมคูนโอะและสูตรเพิ่ม HP - MD - LEVEL และโปสเตอร์แผนที่เมืองต่าง ๆ + คดลับ เบ็ลตราก่อน + เกมส์ฟุตบอล 40K พร้อมเงิน 500 บ. แลกกับเครื่อง MEGA DRIVE + หม้อแปลง + สายอากาศ + จอย 2 จอย + เกมส์ 1 คดลับ (พร้อมกัดอง) ติดต่อคู่ย์ 235/16 ซ. วัดโพธิ์นิมิตร ถ.เทอดไท จ.ธนบุรี กทม. 10600 ทุกวัน</p> | <p>ขาย SFC (INTSCI) + 3 เกมส์ + หม้อแปลง ขายคดลับ SUPER สภาพ 100% 11,500 บ. ขาย เกมส์เกียช + 3 เกมส์ + หม้อแปลง 4,444 บ. ทั้งหมดติดต่อ เอก 5311219 จ-ศ เวลา หลัง 5 โมงเย็น วันวันจันทร์-อาทิตย์</p> |
| | | <p>ขายเกมส์ บอย + สายป่วง + 2 เกมส์คือ CONTRA GREMLINS 2 ในราคา 3,000 บ. หรือมีเครื่อง MD. + จอย 2 จอย + 1 เกม + หม้อแปลงนำมาแลก จะเพิ่มเงินให้ไม่ เกิน 300 บ. ต้องการซื้อเกมส์ "คู่หู" (P.C.) ในราคา 100 -200 บ. ติดต่อ ย๊าท 22119</p> |

MEGA TECHNIC

สูตรไร้เทียมทาน และอาวุธ

โดเรมอน

แม้ชนศัตรูเข้าก็ไม่ตาย



MEGA 30 เคยแนะนำสูตรไร้เทียมทาน โดยการใส่คำว่า (มุเทกิ) เข้าไปที่ช่อง นอกจากคำนี้แล้วยังใช้คำว่า (โมโมโกะ) ได้ด้วย คำนี้จะทำให้โดเรมอนไร้เทียมทาน และถ้ากดปุ่ม SELECT จะเลือกอาวุธตามใจชอบได้ด้วย แต่กฎของไร้เทียมทานยังเหมือนเดิมคือห้ามตกหลุม อย่าโดนขังระหว่าง SQUALL กับกำแพง ตายนะจะโดเรมอน

ช่วง 01:00:30 ใส่คำว่า 01:00:30 แล้วเริ่มเกม

ตอนแรกมีอาวุธแค่นี้ แต่แล้ว...



เปลี่ยนอาวุธได้



อาวุธทุกชนิดคุณเลือกใช้ได้ตามใจชอบ

FORCE วาร์ปได้ R-TYPE

เกมนี้เราสามารถทำการวาร์ปให้ได้ [R-TYPE ภาค GB นะ] วิธีคือเอา FORCE ไปติดไว้หลังยานแล้วถอยยานไปทางซ้ายของฉากให้เอา FORCE ซ่อนไม่ให้มองเห็น แล้วกด A 2 ที แล้วเคลื่อนยานออกกลางฉาก กด A อีกที FORCE ที่หายไปทางซ้าย จะโผล่ออกมาจากทางขวาของฉาก

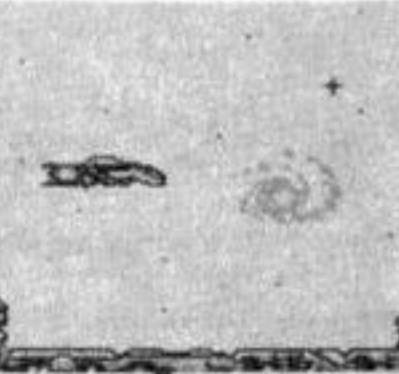

เอา FORCE แล้วเอาฟอสไปซ่อนไว้ที่ด้านซ้ายของจอ

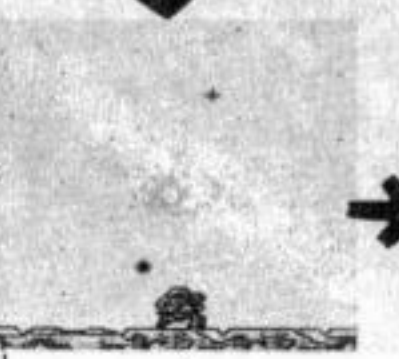

พอกดปุ่ม A อีกครั้งหนึ่ง

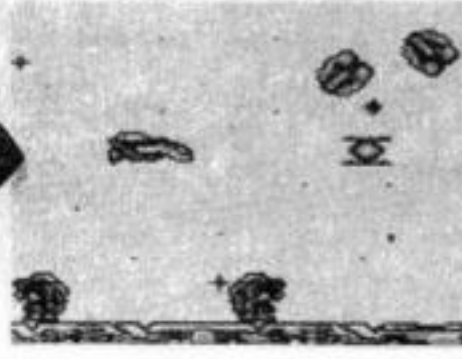

แล้วกด A 2 ครั้ง

อดดู ENDING แมจคัล ทัสล็อตคุง

เกมนี้มีสูตรบักที่ทำให้ไม่ได้ดู ENDING อยู่ด้วย วิธีการก็คือ ให้ไปบ้านอโยนะจังโดยไม่มีของขวัญก่อน แล้วให้พวกฮอนมารุกกลับมาหาของขวัญ แล้วลองไปที่บ้านอโยนะจังอีกที อโยนะจังจะไม่ยอมให้พบ อดดู ENDING เลย



ครั้งแรกไปบ้านอโยนะจังโดยไม่มีของขวัญ



แต่อโยนะจังไม่ยอมพูดด้วย



ครั้งสองไปโดยมีของขวัญ

วีดีโอเกมส์

เครื่องหมายการค้าจดทะเบียน®

FAMILY

ของแท้สัญลักษณ์ตัวนูนพิมพ์ทอง

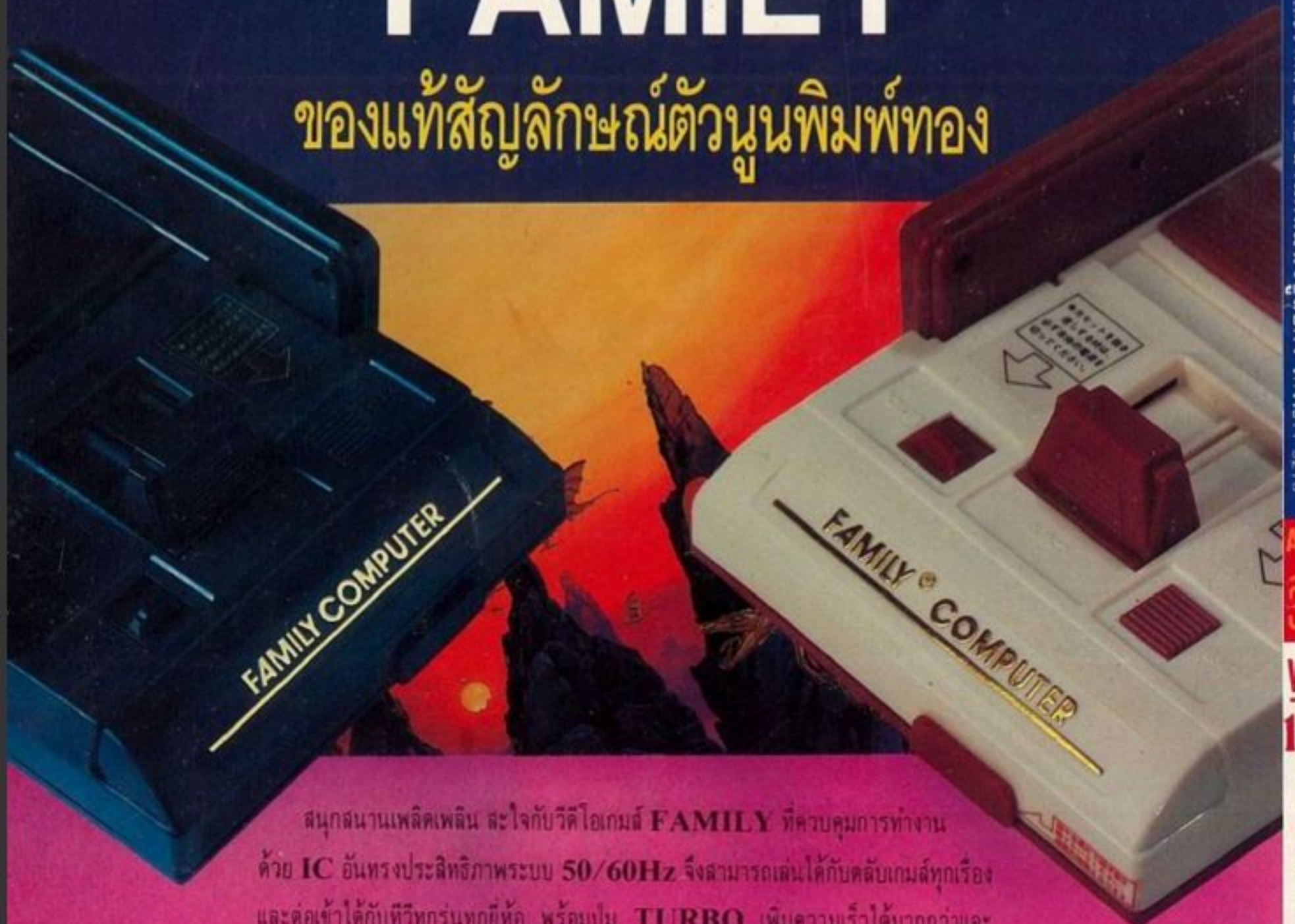

สนุกสนานเพลิดเพลิน สดใจกับวีดีโอเกมส์ FAMILY ที่ควบคุมการทำงาน
ด้วย IC อันตรงประสิทธิภาพระบบ 50/60Hz จึงสามารถเล่นได้กับคัลด์เกมส์ทุกเรื่อง
และต่อเข้าได้กับทีวีทุกรุ่นทุกยี่ห้อ พร้อมปุ่ม TURBO เพิ่มความเร็วได้มากกว่าและ
ยิงกระสุนได้เร็วกว่าปกติ และเพื่อการเล่นที่สมบูรณ์แบบ วีดีโอเกมส์ FAMILY จึงมีปุ่ม
AUDIO/VEDIO ที่สามารถต่อเข้าได้กับทีวีมอนิเตอร์และเครื่องขยายเสียง จะได้
ภาพและเสียงที่ออกมาในระบบ HI-FI STEREO

เพื่อความมั่นใจในการเลือกซื้อ วีดีโอเกมส์ที่
ทรงประสิทธิภาพ ลังเกตสัญลักษณ์ FAMILY
ตัวนูนพิมพ์ทองบนตัวเครื่อง จึงจะได้ของแท้

หาซื้อได้ตามห้างสรรพสินค้าและร้านเครื่องใช้ไฟฟ้าชั้นนำทั่วไป

ผู้จำหน่าย บริษัท ลิตเตอร์เทคโนโลยีเลคโทรนิคส์ จำกัด โทรศัพท์ 2339009, 2343695

โชว์รูมและศูนย์บริการ โทรศัพท์ 2332555, 2337557

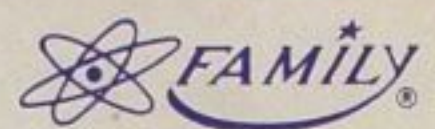

ประกันคุณภาพ

จัดพิมพ์และจำหน่ายโดย สำนักพิมพ์วิบูลย์กิจ โทร. 311-3270

AU 3 VO 12

จำหน่ายทุกวันนี้จนทร

MEGA

1 BAF