

THE GENERATION OF...

MEGA

VDO. GAME AND HOBBY MAGAZINE

SUPER

ROTYPE

★ THE GENERATION OF MEGA ★
1991
25

พลัง
ความสะใจจาก

นินจารีวิวคัมภีร์ ภาค 3

และ:

COBRA

12Baht

*eureka scam
not for sale*

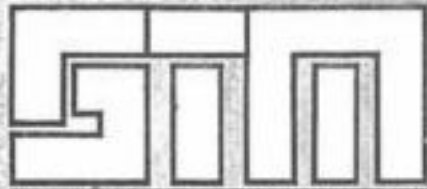

GENERATION TECHNIC MEGA BY YAI..

KNIGHT GUNDAM STORY

หมายเหตุควรคุยกับทุกคนในสถานที่นั้น ๆ

ณ. ปราสาทปราสาทคอลลิงถูกลักพาตัว **อัศวินเอฟจิม** จึงรีบอาสาไปพาอัศวินกันดั้มมาช่วยพร้อมกับพวกเริ่มเรื่อง...เริ่มต้นให้คุยกับคนในปราสาทจะได้เงินมา 500 G จากนั้นออกนอกปราสาทเข้าไปในหมู่บ้านที่ 2 (การบอกสถานที่เช่นหมู่บ้านจะบอกเป็นตัวเลขจะจำง่ายกว่า) คุยกับทุกคนในนั้นแล้วเราจะได้กับ **กะเป๋าสีการ์ด** และ **กะเป๋าคัด** ก่อนออกจากหมู่บ้านให้ซื้อการ์ดผู้ไว้ด้วย พอออกมา กันแห่งคัทกับกันแคนนอลจะจากไปเสียใจแล้วเดินไปจะพบอามูไรโพอูชนะเขาจะเข้าพวกด้วยแล้วไปหมู่บ้านที่ 3 ช่างในจะมีเด็กชวางทาชเข้าป่าเขาจะต่อขนากาต์ไปสู้กับมันพอชนะก็จะพบกันแคนนอลแล้วออกมาไปทางขวาจะพบดำช่างในเขาจะได้ **แผ่นศิลาอีก** หนึ่ง จากศัตรูช่างใน แล้วนำมาให้ชายแก่ที่อยู่ข้างล่างหมู่บ้าน 3 จะได้ของมาแล้วเข้าป่าให้ศัตรูที่พาไปเอาแผ่นศิลาอีกที่มันจะกลายเป็นอัศวินเซร่าแล้วก็จะเข้าพวกด้วยต่อไปให้เดินขึ้นเหนือพบหมู่บ้าน 4 ช่างในจะพบชืออามาบอกข่าวเรา พอออกมาให้ขึ้นหอคอยช่าง ๆ ทางเข้าจะมีอัศวินมาขวางทางถ้าเราเอาเซร่ามาด้วยเขาก็จะหลีกทางถ้าไม่มาก็จะต้องสู้กันช่างในจะต้องสู้กับศัตรู 1 ตัวแล้วจะได้ **โล่ห์พลัง** (อาวุธเทพชิ้นที่ 1) แต่พอออกมาจะถูกศัตรู 3 ตัวชิงเอาไปแล้วเอฟจิมจะตามไปเอาคืนเสร็จแล้วให้ไปทางทิศตะวันออกจะพบหมู่บ้านที่ 5 ในหมู่บ้านทางขวามือบนให้เข้าไปตอบตกลงกับชายแก่แล้วออกมาไปทางตะวันตก/เหนือจะพบหมู่บ้านที่ 6 ช่างในจะพบผู้

หญิงคนหนึ่งคุยกับเธอแล้วศัตรู 3 ตัวจะมาสู้กับเราพอชนะให้เข้าบ้านหลังกลางสำรวจมุมขวามือจะพบ **โล่ห์พลัง** ให้กันดั้มแล้วกลับมาหมู่บ้านที่ 5 คุยกับชายแก่อีกครั้งเราจะได้อาณาเข้าถ้ำจะอยู่ทางขวาของหมู่บ้าน 6 ช่างในจะพบแม่ตลาล่ากับสมุน 5 ตัวจับองค์หญิงไว้ พอเรากำจัดศัตรู 4 ตัวอีกตัวจะทำร้ายองค์หญิงบาดเจ็บแล้วเอฟจิมจะมาพาตัวไปรักษาแล้วเดินลงมาจะพบทางไปต่อพอออกมาจะพบหมู่บ้านที่ 7 ช่างในจะพบอัศวินสเลก้ายืนทำประลองอยู่ถ้าชนะมัน 3 ครั้งก็จะได้เขาเป็นพวกด้วย แล้วไปทางทิศตะวันออกพบบ้านช่างในจะพบเอฟจิมกับองค์หญิงรักษาตัวอยู่ที่นี้แล้วพวกเขาจะกลับไปคุยกับชายแก่แล้วเราจะถูกส่งไปที่ปราสาทซาดานกันดั้มช่างในจะต้องสู้กับแม่ตลาล่ากับซาดานกันดั้มพอชนะแล้วมันจะแปลงร่างเป็นแบล็คดราگون พอชนะแล้วเอฟจิมจะมาพาเรากลับปราสาทตอนนี้ปราสาทจะพังเพราะกันดั้มยักษ์แล้วเราจะพบอัศวินเนโม แล้วเขาจะพาเราไปพบพระราชากับพวกของเรา ตอนนี้ช่างในล่างปราสาทเปิดแล้วแต่ต้องไปตามองค์หญิงกลับปราสาทก่อน (องค์หญิงอยู่ที่หมู่บ้าน 2) จากนั้นให้เดินไปทางตะวันตก/ใต้จะพบหมู่บ้าน 8 ช่างในจะพบโรงละครแต่ยังเข้าไม่ได้ให้ไปทางทิศตะวันออก จะพบหมู่บ้านที่ 9 ช่างในจะมีบ้านทางซ้ายบนสุดจะพบแม่ชีคุยกับเธอแล้วให้เราเดินขึ้นไปรอที่โต๊ะช่างบนแล้วเธอจะวิ่งมาหาเราอีกแล้วก็หายไป (ในหมู่บ้านนี้จะมีป่าที่มีชายชุดสีแดงเดินอยู่ลงไปสำรวจในช่องต้นไม้จะได้ของมาแล้วเอาไปให้หุ่นตัวหนึ่งตรงคนเยอะ ๆ ให้ตอบไม่ตกลงไปเรื่อย ๆ แล้วเราจะได้เงิน 5000 G แต่ไม่สำคัญหรอกนะแต่เงิน แล้วเดินไปทางตะวันออก/เหนือ พบหมู่บ้าน 10 ช่างในจะมีบ้านว่างหลังหนึ่งทางซ้ายกคสำรวจท้ายเตียงเรา จะวาร์ปไปที่หอคอยกลางน้ำ เราจะต้องไปช่วยผู้หญิงคนหนึ่งช่างในพอช่วยแล้วกลับมาที่หมู่บ้านที่

10 อีกที่บ้านหลังทางซ้ายบนจะพบผู้หญิงที่เราช่วยคุยกับเธอแล้วย้อนกลับไปที่หมู่บ้านที่ 8 เดินขึ้นเหนือจะพบบ้านหลังหนึ่งแต่เข้าไม่ได้ใจจะมีข้อความขึ้นแล้วกลับมาปราสาทปราสาทให้คุยกับองค์หญิงแล้วเธอจะตามเรามากลับไปที่บ้านหลังเมื่ออีกครึ่งจะเข้าได้สำรวจจที่กล่องจะได้บัตรผ่านโรงละครแล้วไปหมู่บ้าน 8 เข้าโรงละครสำรวจทางมุมขวาล่างจะมีข้อความขึ้นแล้วกลับมาหมู่บ้านที่ 10 คุยกับผู้หญิงที่เราช่วยอีกทีแล้วออกมาจะพบแพพอนิ่งแพจะเจอน้ำวนมาที่บ้านหลังหนึ่ง จะพบชายคนหนึ่งจะให้ยืมเรือแล้วเดินทางตจ่อ ช่วงนี้กันแคนนอลจะถูกสะกดให้สู้กับเรากำจัดซะไม่ตายหรือแล้วเราจะมาถึงหมู่บ้านที่ 11 ช่างในจะมีหญิงอยู่แห่งหนึ่งสำรวจตรงกลางของกลุ่มหญิงจะได้แล้วเดินไปทางทิศตะวันออก/ใต้จะพบภูเขาไฟช่าง ๆ จะพบเจ้าของเรือยืนอยู่ไม่ต้องสนใจเข้าภูเขาไฟช่างในจะพบ **ดาบไฟ** แต่ต้องสู้กับดราگونแบบี 3 ครั้งถึงจะได้มา (อาวุธเทพชิ้นที่ 2) แล้วไปทางตะวันออกเฉียงเหนือจะพบหมู่บ้านที่ 12 ช่างในจะพบศัตรู 2 ตัวขวางทางผ่านอยู่คุยกับมันแล้วมันจะแยกออกไปตัวหนึ่งให้ออกมาเข้าถ้ำช่าง ๆ ใน ทางเยอะมากควรจะมีพลังสูง ๆ ช่างในจะพบ ชุดเกราะ **เมฆหมอก** (อาวุธเทพชิ้นที่ 3) แล้วออกมาเข้าหมู่บ้านที่ 12 อีกที่ก็ต้องสู้กับอัศวินกับเมสซาร่าพอชนะให้เข้าบ้านที่มันขวางไปสำรวจกล่องช่างในที่มิกกล่องเดียวโดยตรงกลางจะได้พอออกมาจะพบคนเหยียบเลยแล้วย้อนไปหมู่บ้าน 8 คุยกับนักแสดงในโรงละคร จะได้ของชิ้นหนึ่งมาแล้วนำไปที่หมู่บ้าน 12 ให้กับชายชุดเหลืองช่างบนสุดแล้วเขาจะให้การ์ดเต็มแล้วเดินไปทางซ้ายจะพบหมู่บ้านที่ 13 ช่างในจะพบบ้าน 4 หลังทางซ้ายล่างคุยกับผู้เฒ่าในบ้านหลังหนึ่งจะได้ ออกมาขึ้นเหนือจะพบอัศวินทองถ้าไม่ได้ จะสู้ไม่ได้ เมื่อกำจัดแล้วเดินขึ้นเหนือจะพบหมู่บ้านที่ 14 คุยกับผู้หญิง

ตรงกลางน้ำกับหุ่น 2 ตัวในโรงเต็มแล้วไปทางตะวันออกจะพบทางเข้าป่าเข้าไปข้างในช่วยคน 2 คน แล้วกลับมาหมู่บ้านที่ 14 อีก พวกหุ่นจะออกมาขอบคุณเราให้เดินเข้าโรงเต็มสำรวจท้ายเตียงที่หุ่น 2 ตัวเคยอยู่จะได้ **ธนูแห่งแสง** กับ แล้วให้กลับไปหาเจ้าของเรือที่อยู่ช่าง ๆ ภูเขาให้คุยตอบไม่ตกลงไปเรื่อย ๆ ก็จะได้เรือมาเรือจะจอดอยู่ที่หมู่บ้าน 11 ให้ลองเรือหาเกาะคาบพอพบแล้วให้เข้าไปคุยกับชายแก่แล้วเขาจะรวมอาวุธเทพให้เรา แล้วคุยกับเด็กช่าง ๆ จะได้ แล้วเดินมาเข้าอุโมงค์จะพบทางเดินไปเอาของเพื่อนำไปให้ชายในบ้านกลางน้ำช่าง ๆ หมู่บ้านที่ 13 โดยวาร์ปไปที่หมู่บ้าน 3 แล้วนั่งเรือไปทางซ้ายจะพบเกาะแล้วเลาะเกาะไปเรื่อย ๆ จะพบทางเลี้ยวไปเรื่อย ๆ อีกอย่าออกนอกเส้นทางจะติดค้ำวนแล้วจะถึงเอง พอถึงคุยกับคนช่างในแล้วจะมีเสียงน้ำวนจะหายไป เสร็จแล้วไปที่เกาะที่เป็นรูปโล่ห์คุยกับชายแก่แล้วเขาจะเพิ่มพลังโล่ห์ให้ แล้ววาร์ปไปหมู่บ้าน 14 นั่งเรือไปทางซ้ายจะพบเกาะรูปชุดเกราะคุยกับคนช่างในแล้วเขาจะเพิ่มพลังชุดเกราะให้แล้ววาร์ปไปเมืองที่ 10 นั่งเรือขึ้นเหนือไปเรื่อย ๆ จะพบเกาะ 4 แฉก คุยกับชายแก่ช่างในเราก็จะได้ **ไวท์เบล** ที่นี้ก็ไปสถานที่ที่ยังไม่ได้ไปแล้วจะพบเกาะหนึ่งช่างเกาะคาบ จะพบหมู่บ้านที่ 15 ช่างในจะมีแต่ร้านค้าตรงทางเข้าจะพบบ้านหลังหนึ่งให้คุยกับชายแก่แล้วเอฟจิมจะโผล่มาแล้วหายไป แล้วจะเป็น **กะจกคำสาป** ออกมาลงใต้พบปราสาทช่างในจะพบศัตรูแล้วเราจะดกหลุมพรางจะพบกันดั้มยักษ์ใส่เหยียบแต่เอฟจิมจะเข้ามาขวางไว้แล้วต่อสู้เมื่อรบชนะให้นั่งไวท์เบลมาที่เกาะหนึ่งได้ปราสาทกันดั้มยักษ์จะพบบ้านหลังหนึ่งแล้วจะพบบ่อน้ำช่าง ๆ ให้สำรวจบ่อน้ำจะตกไปในที่หนึ่งพอออกมาจะมีบ้านหนึ่งกำเนิดขึ้น

NUMBER 25

VOLUME 123

1991



COVER = SUPER R - TYPE CONTENTS

สวัสดิศับผู้อ่านที่รัก

มาอีกแล้วนะ เรื่องราวของการทำตัวเป็นที่ น่าอึ้งเกียจ ของผู้
ที่จิตไม่สมประกอบ แปลกใจจริงนำ ที่เราได้จัดรายการ "ฝากขาย"
ให้กับผู้อ่าน และบุคคลทั่วไปเนี่ย จะกลายเป็น ตาบดองคม ทำให้เรา
ได้รับความลำบากมากพอสมควร กับการ กลั่นแกล้ง กันเองของผู้
อ่าน แกล้งเขียนจดหมายส่งข้อมูลทำลายกัน โดยผ่านทางหนังสือของเรา
อาศัยตรงจุด บอด ที่ว่า หนังสือของเราเป็น **ชายส์ปด่าห์** จึงไม่สามารถ
จะใช้เวลาเท่าที่มีอยู่ ในการตรวจสอบข้อมูลที่ส่งได้ เพราะเวลาเท่าที่มี
อยู่แล้วนี้ ก็แทบจะ **ไม่พอ** ในการที่จะเซ็นหนังสือออกมาให้ได้ในแต่ละ
เล่ม ก็ต้องยอมรับกันละครับว่าตรงนี้เป็น **จุดบกพร่อง** ของเรา แต่เกิด
จาก **"ปลาที่เน่าเฟะ เพียงตัวเดียว"** เท่านั้น

เราจึงมีความจำเป็นจะต้อง จัดระบบขึ้นมาให้ โดยให้มีการกรอก
รายละเอียดในการฝากขายแทน ดูรายละเอียดได้ในหน้าสรวีปขอพลรับ

ฉบับนี้ก็มีข่าวความคืบหน้าของ เครื่องเล่นวีดีโอเกมทีโออเมริกา
กับการเพิ่งเริ่ม **เดินเค็ช้อง** ผลิตเครื่องเล่นวีดีโอเกมตามแบบอย่าง
ซูเปอร์ฟามิคอม ซึ่งอันที่จริงแล้ว ก็เป็นผลงานของญี่ปุ่นเท่านั้นละ เพราะ
ข่าวนี้เป็นข่าวของ **เค็ช้องซูเปอร์นินเทนโด...**

ปกฉบับนี้สวยแบบสุด ๆ เลยใช้มัยครับ กับผลงานที่กลั่นกรอง
ออกมาอย่างเนียบที่สุด ของพี่ "อาร์ต" ที่เขียนภาพปกของเมก้าในระยะ
ห ดั้งนี้เกือบจะทุกเล่ม พี่อาร์ตบอกว่า จะพยายามลงมืออย่างละเอียดที่สุด
เพื่อน้อง ๆ ที่อ่านเมก้าโดยเฉพาะ ตอนนี้งำลังปั้นเล่มต่อ ๆ ไปอยู่ จะเป็น
รูปอะไรนั้น อดใจรอดูทุก ๆ วันจันทร์แล้วกัน

สำหรับการแข่งขันเกมที่ **"แบล็คเมจิก"** นั้น ขณะนี้กำลังจะ
เ็ม การแข่งขันแล้ว ใครที่ยังไม่ได้ลงสมัครละก็น่าเสียดายเป็นอย่าง
มาก แล้วคอยรอดูการรายงานการแข่งขัน ในเมก้าแต่ละฉบับครับ

เมก้า

GTM.....	2
ฝากมาบอก.....	5
POWER UP.....	6
 SOFT EXPRESS.....	7
● เกมอะไร เล่นยังไง หาคำตอบได้จากหน้านี้	
 นินจาอิวเคินเต็น.....	8
● การผจญภัยครั้งที่ 3 ของยอดนินจา ริว ฮาฮาบุระ	
 SUPER R-TYPE.....	12
● ข่าวความจาก SUPER R-TYPE คราวนี้จะแนะนำความฮากง่ายของเกมส์	
 SUPER SPRINT.....	16
● สุดของของเกมส์อนาคตมาเป็นแฟมมิคอมแล้ว ความสนุกจะเท่ากันไหม	
 ตำนานเชลต้าใหม่...	18
● ออกมาสนองความต้องการของนักเล่นเกมภาษาของเครื่อง SUPER	
 COBRA 2.....	20
● เรื่องราวเกี่ยวกับสาวรอยสักทั้ง 3 คน กับการต่อสู้กับ CRYSTAL BOY	
 SOFT EXPRESS....	21
● เกมใหม่ที่แปลกตาออกไป	
MEGA EXPRESS.....	23
SWOP SHOP.....	24
TOP 30.....	26
SWOP SHOP.....	27

BLACK MAGIC
245-2408

MEGA GAME
3940431 ต่อ 114

SHOOTING GAMES	RPG. GAMES	ADVENTURE. GAMES	TABLE. GAMES
PUZZLE. GAMES	SPORT. GAMES	ACTION GAMES	SIMULATION. GAMES

STAFF !

● เจ้าของ วิบูลย์กิจการพิมพ์ ● ผู้อ่านวยกาศ นางนวลจันทร์ พรพิบูลย์ ● จัดจำหน่าย วิบูลย์กิจการพิมพ์ ● บรรณาธิการบริหาร ภรศ ศรนาถ
● บรรณาธิการ แขงแขว ● กองบรรณาธิการ โก๋, วิเชียร, บูช ● ฝ่ายศิลป์ เซ็น, โก๋, BLUE ● แปลและเรียบเรียง บุศ, ภรศ, นิศ ● สมาชิก
พิมพ์ ● เรียบพิมพ์ เทนง, เสาวรส ● สำนักงาน LINE ART & NETWORK 50/98 สุขุมวิท 62 บางจาก กท. 10250 ● TEL 311-3270, 311-3254

เทคนิค เกมส์

หวัดดีครับน้อง ๆ เทคนิคเกม
พวกนี้อาจจะน้อยไปหน่อย แต่เร็วๆ
นี่จะมีเทคนิคเกมใหม่ๆมาให้น้อง
ทดลองเล่นดู เร็ว ๆ นี้ละครับ มา
เริ่มกันดีกว่า อันนี้เป็นสูตรจำเป็น

สำหรับเกมบอยนั้นคือสูตรรีเซ็ต
เครื่อง ซึ่งในขณะที่เราเล่นเกม
อยู่เกิดเบื่อก หรือเซ็งกำลังเล่นอยู่
เกิดอารมณ์หมด หรือตัวละครที่เล่น
เหลือ 1 ตัว สูตรนี้มี 3 แบบ คือ
แบบแรกให้กดสตาร์ท, ซีเล็ค,
พร้อมกัน ก็จะมาเริ่มต้นกันใหม่

เพราะเปิด-ปิดเครื่องบ่อยไม่ดี
เครื่องอาจจะพังหรือ ปัญญาอ่อน
ได้นะ แบบที่สองคือกด สตาร์ท
ซีเล็ค, เอ-บี พร้อมกัน แบบที่สาม
กดเหมือนแบบที่สองแต่เปลี่ยนจาก
ซีเล็คเป็นกดล่างเท่านั้น สูตรพวก
นี้อาจจะใช้กับหลายเกมได้ บาง

เกมอาจจะไม่ได้นะ เอาไว้เท่านี้
ก่อน อ้อ! อย่าลืมเกมใน POWER
UP SPECIAN เขียนสูตรเกมมา
ให้มากที่สุด อ่านได้ใน MEGA
เล่ม 24 หน้าปกเกมสุดมันส์ 'UL-
TRA MAN' เจอกันฉบับหน้าครับ.

เมื่อ CES จะร่วมโรมรันด้วย

SUPER - NESเดินเครื่องแล้ว

วันที่ 1-4 มิถุนายนที่ผ่านมา
บริษัท CES ที่รัฐชิคาโกอเมริกา
ได้มีการประกาศข่าวใหญ่ออกมา
แบบเป็นทางการ

ในงานแถลงข่าวของ CES มีข่าว
ใหม่ ๆ มากมาย แต่ที่ได้รับความ
สนใจมากที่สุดคือการประกาศข่าว
การผลิต SUPER FAMICOM -
SYSTEM เรียกชื่อย่อ ๆ ว่า SU-
PER NES กำหนดวางตลาดและ
ราคายังไม่แน่นอน สำหรับเวลา
วางตลาดเดา ๆ ว่าคงไม่เกินต้น
เดือนกันยายน

ส่วนราคาก็คงราว ๆ 199.95
ดอลลาร์สหรัฐ ตกเป็นเงินไทย
เท่าไรนั้นคาดว่าคงราว ๆ 5000
บาทพอดีรวมภาษีด้วย ราคา
ก็คงไม่หนี SFC ของญี่ปุ่นเท่าไร
ก็แพงนั่นแหละนะ เวลาซื้อเครื่อง
SUPER NES ของอเมริกาเขาก็
เกม SUPER MARIO เหมือนกับที่
ญี่ปุ่นเขาแถมนะแหละ

ส่วน SOFT SUPER NES เกม
ส่วนใหญ่ก็เหมือน SOFT ของ
SFC นั่นแหละที่ทาง CES ประ
กาศแน่นอนแล้วก็มี F-ZERO, โจ
มาโกมุระ, SUPER R-TYPE ฯลฯ
ดังนั้นคาดว่าความสามารถของ

SUPER NES ก็คงใกล้เคียงกับ
เครื่อง SFC นั่นละ

ดังนั้นแน่นอนเลยที่ต้องมีการ
แข่งขันกันแน่ ๆ ระหว่าง SUPER
NES กับ SFC ทั้งคู่ต่างก็เป็น
เครื่อง 16 บิต ที่มีประสิทธิภาพ
สูงทั้งคู่ เรายังไม่มีภาพจริง ๆ ของ

SUPER NES มาให้ดู คุณภาพ
จำลองไปก่อนนะครับ

ฮา... ผมเป็น
ซูเปอร์แฟมมิ
คอม ของญี่ปุ่น
ครับ...



และนี่คือ SUPER - NES

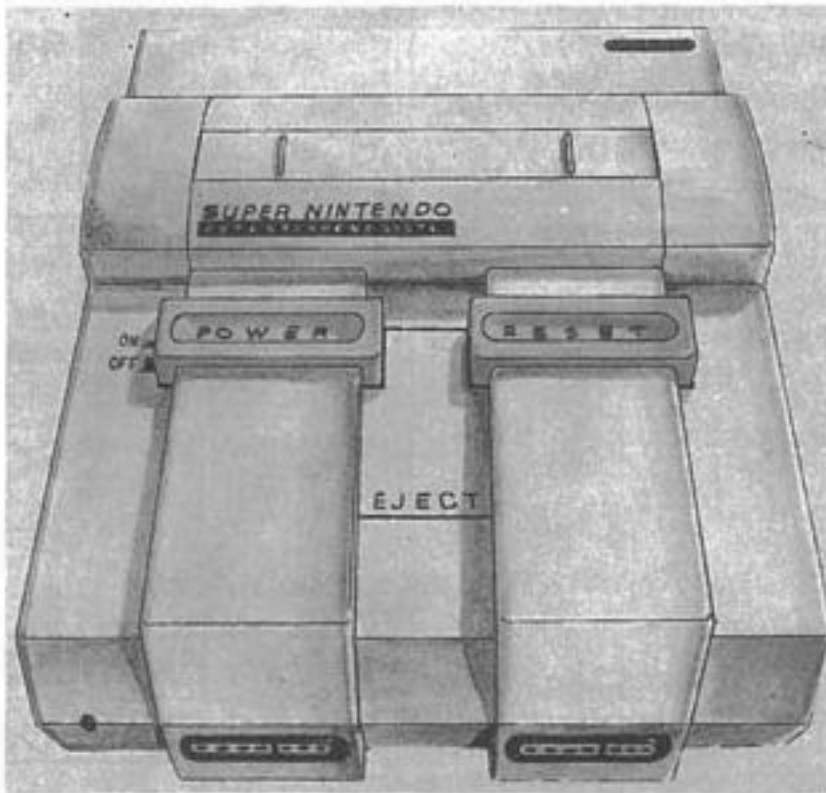

นี่ก็คือภาพของตัวเครื่องและ
จอยสติ๊กของ SUPER NES สภาพ
แตกต่างจาก SFC เอาไม่น้อยเลย
นะ SUPER NES ดูจะมีทรงเหลี่ยม
มากกว่า ตัวเครื่องจะมีสีเดียวคาด
ว่าน่าจะเป็นสีขาว (ไม่นั้นก็ดำ-ไม่
ก็เป็นสีเทาแฟ ฮา) ส่วนตัวจอยสติ๊ก
คอนโทรลเลอร์ ค่อยมีสภาพเหมือน
ของญี่ปุ่นหน่อย แต่สีของปุ่มไม่
เหมือน ปุ่ม AB เป็นสีม่วงเข้ม ปุ่ม
XY เป็นสีม่วงอ่อน ๆ

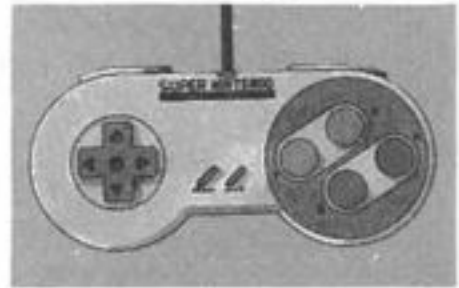

จะประกอบแผ่นศิลาให้เป็น
เอาให้กันคัมไซ้แล้วพลังโจมตีกับ
พลังป้องกันจะเพิ่มขึ้นโดยกดใช้
ธรรมดา แล้วไปหมู่บ้านที่ 15 คอย
กับคนท้ายเมืองที่ยืนขวางทางเข้า
บ้านอยู่คอยกับเขาแล้วเขาจะเปิด
ทางให้ เข้าไปมันจะพาเราไปพบ

กับทางไปปราสาทจะพบคนวิ่ง
มาถ้าคอบตกลงเขาจะหลีกทางให้
ถ้าไม่ตกลงก็จะสู้เดินมาจะพบ 4
แยก ให้เดินลงมาสุด จะพบทางสู่
ปราสาทสุดท้าย เวลาจะใช้คาถา
วาร์ปไม่ได้ ได้แต่เพิ่มพลังข้างใน
จะพบศัตรูตัวเก่ามาขวางทางแต่

พวกของเราจะมาขวางทางให้
แล้วจะพบแบล็คดราก่อนที่พื้นมา
ใหม่ และพลังเพิ่มขึ้นมาก จำเสร็จ
ก็จบ...ก็เท่านั้นรอ ENDING เลย
ถ้าอยากเล่นง่าย ๆ ใน MEGA
เล่มที่ 4 ข ปี 90 จะจบง่าย



ฝากมาบอก OPTION เกมบอย

หลังจากเกมบอยได้รับความนิยมอย่างมาหลายบริษัทจึงผลิต OPTION ต่าง ๆ จากจุดบอดของเกมบอยเพื่อขจัดปัญหาเหล่านั้น และมีส่วนรวมในตลาดกับเขาบ้าง ในช่วงแรกเป็นกระเป๋ใส่เกมบอย และซอฟต์แวร์ทำทางน่าสนใจแต่ก็ไปได้ไม่สวยนัก ถุงใส่เกมบอยก็ออกมามากมายหลายบริษัท ที่ดูเข้าท่าเป็นของค่าย KONAMI ออก CASE BOY เสริมให้เกมบอยสวย

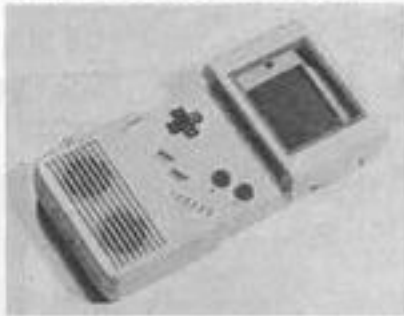

และปีกขึ้นเยอะปัญหาของเจ้า CASE BOY ตัวนี้คือตอนเปลี่ยนถ่านลำบากนำดูและปัญหาอีกอย่างเมื่อใส่เจ้า CASE BOY ตัวนี้แล้ว OPTION อย่างอื่นจะ เสริมเข้ามาอีกไม่ได้เลย ค่าย SUN-SOFT ผลิตจอยขยายหรือ WIDE

BOY ดูสวยดีแต่พอเวลาเล่นเงาของเจ้า WIDE BOY ตัวนี้จะบังจอทำให้เสียอารมณ์ยิ่งนัก ค่าย NUBY อเมริกาออก GAME LIGHT ไฟส่องไว้เล่นเวลากลางคืน ใช้ถ่านถึง 4 ก้อน ทำให้น้ำหนักเจ้า

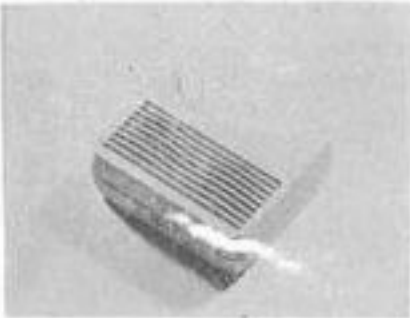

GAME LIGHT ไม่ใช่เบา ๆ เลย ค่าย VIC TOKAI หัวใสออกจอยขยายพร้อมไฟส่องในชื่อ LIGHT-BOY เข้าท่ากว่าเพื่อนจนทำให้เจ้าแห่งการถือปี่ได้หัวนอกของปลอมมาเลียนแบบดู ๆ แล้วไม่น่าจะมีปัญหาอะไรเพราะใช้ถ่านก็เพียง 2 ก้อน แต่ปัญหามันอยู่ตรงจอยขยายกับฐานที่พับได้ชั่วไฟมันอยู่ตรงระหว่างรอยพับนี้ใช้ๆ ไปมันจะหลวมเราต้องขยับดี ๆ ไฟจะติดบ้างไม่ติดบ้างทำให้หงุดหงิดได้เหมือนกัน ไฟส่องเกมบอยอย่างเดียวเลยที่ดูเข้าท่าที่สุดเป็นของค่าย GREER & ASSOCIATES ผลิตไฟส่องที่ชื่อว่า THE-ILLUMINATOR ลักษณะคล้ายๆ

โกดักมัลไลท์ แต่เขาผลิตสำหรับเกมบอยอเมริกา บ้านเราไม่เห็นมีใครเอาเข้ามาขาย ที่อเมริกาค่าย NEXOFT ยังได้ออก PORTABLE CARRY-ALL เป็นกระเป๋ใส่เกมบอย, ซอฟท์, หูฟังและแจ๊คต่อเล่น 2 คน ชื่อก็บอกอยู่ก่อนแล้ว ว่าสะพายไปไหนมาไหนได้สบาย เหมือนกันครับบ้านเรายังไม่เห็นมีใครเอามาขายเหมือนกัน NUBY เจ้าเก่าออกลำโพงขยายมาทำให้เกมบอยกระหึ่มสำหรับใครที่ชอบเสียงดัง ๆ ลำโพงแบบนี้ออกมาหลายบริษัททีเดียว ใครที่มี OPTION เหล่านี้ว่าง ๆ ลองเอาเสริมพร้อมกันดูซิครับ แล้วจะรู้ว่าเกมบอยไม่ BOY เสียแล้วน้อง ๆ LYNX เลขที่เดียว ส่วนเกมเกย์ช่ ไม่ต้องเสียใจนะ WIDE GEAR จอยขยายมาแล้ว ลองไป



หาดู สำหรับคนที่สนใจ OPTION เหล่านี้เวลาเสริมเข้าไปกับเครื่องเล่นเกมของเราดู ๆ ไปแล้วก็เท..

แต่บ้า (หอบฟาง) เหมือนกันนะครับ

สูตรเกมฉบับนี้เป็นสูตรทำ SOUND TEST ทั้ง 2 เกม เกมแรกเป็นเกม กิอดซิล่า [GB] เมื่ออยู่ในเกมแล้วให้กดปุ่ม SELECT, START, A,B พร้อมกันจะเป็น SOUND TEST อีกเกมคือ BATMAN [GB] พอโคเคิ้ลขึ้นให้กดคอนโทรลเลอร์เฉียงบนไปทางขวา แล้ว START จะได้ SOUND-TEST เลข ทั้ง 2 สูตรนี้เป็นของน้อง มานน พงษาธัตน์ ฝากบอกมา

สวัสดีครับ!!

เยี่ยม
จริง ๆ
นะครับ!
อยากได้จัง



APPLE PRODUCTION GROUP

ข่าวด่วน

บัดนี้ แอปเปิ้ล โปรดักชันกรุ๊ป ผู้นำด้านการผลิต อุปกรณ์เกมส์ บัดนี้เรามีกล่องใส่ดลับเกมส์ สวยหรู 3 แบบ 3 ลายให้เลือกเราจัดจำหน่ายทั้งปลีกและส่ง ขายปลีกใบละ 10 บาท ซ้อมมากมีส่วนลด ส่วนท่านที่ซื้อเกมส์กับเราจะได้แถมฟรี 1 ใบต่อ 1 เกมส์ ร้านใดที่ต้องการซื้อไปจำหน่ายหรือเพื่อใส่ดลับที่มีอยู่เพื่อขายเรามีขายเป็นมัด ราคาถูกที่สุด นอกจากนี้เรายังมีครีม ทำความสะอาด ดลับเกมส์ หรือเครื่องเล่นเกมส์ช่วยขจัดคราบสกปรก ให้ดูเงางามใหม่เสมอ มีกลิ่นหอมและไม่ระคายผิวหนัง ขายชุดละ 30 บาท สำหรับหนังสือรวมสูตร ทุกเกมส์ที่มีสูตร เรามีจัดจำหน่ายแล้ว 400 สูตรในเล่มเดียวเพียงเล่มละ 50 บาทเท่านั้นสินค้าทั้งหมดสามารถสั่งซื้อได้ทางไปรษณีย์ ส่วนเกมส์ต่าง ๆ ก็คงเหมือนเดิมท่านที่ไม่สามารถจะมาซื้อที่ร้านของเรา เรามีพนักงานส่งสินค้าให้ท่านถึงบ้านเพียงเพิ่มค่าส่งอีกเพียง 30 บาท เท่านั้นท่านไม่ต้องเสียเวลาเดินทางและท่านต้องการเกมส์อะไรเราก็จัดหาให้ท่านสมความตั้งใจ ผู้ที่อยู่ต่างจังหวัด ไม่ค่อยทราบราคาบัดนี้เรามีใบราคาขายปลีกให้ท่านแล้วเพียงส่งตัวแลกเงิน 10 บาทมาที่สำนักงานของเราพร้อมกับวงเล็บที่มุมซองว่าขอใบราคาเกมส์ ทั้งหมดให้ส่งมาที่ แอปเปิ้ล โปรดักชันกรุ๊ป อี 2/8 ทำนารถไฟคลองสาน อ. คลองสาน กรุงเทพฯ 10600 หรือโทรติดต่อกับ 4372772 สำหรับผู้ที่อยู่เขตบางกะปิ โปรดคอยพบกับเราเร็ว ๆ นี้ที่ เดอะพลาซ่า ปากซอยรามคำแหง 30 เปิดประมาณ 10 สิงหาคม

ศูนย์ซ่อม แอปเปิ้ล เปิดบริการแล้วโดยช่างผู้ชำนาญพร้อมเครื่องมือที่ทันสมัยอะไหล่แท้ครบถ้วนสามารถรองรับได้เลย ต่างจังหวัดส่งพัสดุมาซ่อมได้สามารถสอบถามราคาพร้อมบอกอาการที่เสียก่อนได้

เนื้อที่โฆษณา ไม่เกี่ยวข้องกับทางสำนักพิมพ์

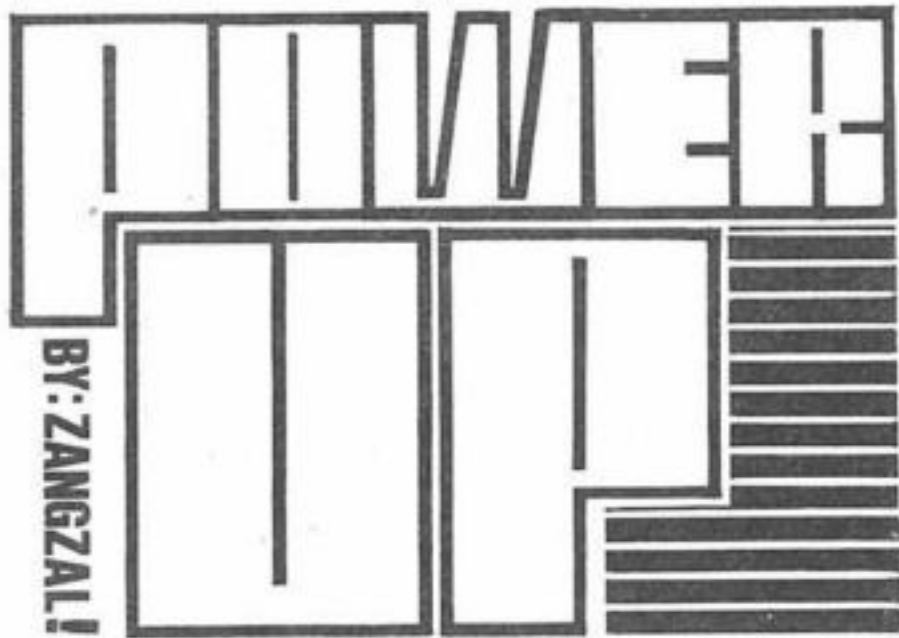

นั้นไม่ได้มีปลาเพียงอย่างเดียวนะ มีทั้งปูทั้งหอย เพราะเป็นอ่างเลี้ยงปลาทะเลนะ สองพี่น้องคู่นี้ก็กำลังเฝ้ามองดูอยู่ จนสังเกตเห็นทั้งสองอย่างนี้ มีอะไรที่ไม่เหมือนกัน



อยู่ เพราะสังเกตเห็นได้ว่า มีสัตว์น้ำอยู่เท่า ๆ กัน แต่มีอยู่อย่างหนึ่งที่ อ่างหนึ่งมี แต่อีกหนึ่งไม่มี คุณตาดี ๆ ลองใช้สายตาที่คมกริบ กวาดหาดูซิว่า อะไรนะที่มีในอ่างเดียว เจอแล้วเขียนคำตอบของคุณลงด้านหลังของไปรษณียบัตร ส่งไปที่ "แซงแซว 50/98 สุขุมวิท 62 บางจาก กรุงเทพฯ 10250" ภายในวันที่ 12 ก.ค. ศกนี้

เว้นไปหนึ่งสัปดาห์สำหรับกิจกรรมสนุก ระหว่างเมก้ากับน้อง ๆ ที่จะส่งกันเข้ามา กับเกมเล็ก ๆ น้อย ๆ ที่สรรหามาให้ท้าทายกัน พอเว้นไปได้หนึ่งเล่ม ก็เหงากันไปหนึ่งสัปดาห์ ดูแล้วมันเหมือนขาด ๆ อะไรไปอย่างหนึ่งนะ พอมาถึงเล่มนี้ ก็เล่มนี้ก็ได้



อี้อา อีกที เพราะมีเกมมาให้เล่นกันอีก

ครั้งนี้ต้องมีการใช้สายตากันหน่อยละ กับภาพที่เห็นอยู่นี้เป็นอ่างเลี้ยงปลาขนาดใหญ่ แต่



เพาเวอร์อัฟสเปเชียล

บ้านอีก กับการจัดกิจกรรมพิเศษของเมก้า โดยความร่วมมือกันคิดและค้น สูตรและเทคนิคต่าง ๆ จากเกมหลากหลายที่มีอยู่ในห้องตลาด พร้อมทั้งรางวัลที่มีให้มากมาย กับกติกาดังนี้



1. เขียนสูตรเกมให้ได้มากที่สุดเท่าที่คุณจะสามารถค้นคว้าหามาได้ โดยทุกสูตรจะต้องไม่เป็นการมั่วมาส่ง เพราะเราจะมีแผนกตรวจสอบทุกสูตรที่ส่งเข้ามา
2. ค้นได้ทั้งสูตรจากเครื่องฟ้ามิคคอม ซุปเปอร์ฟ้ามิคคอม พีซีเอ็นจิน ซีดีรอม เมก้าไดรฟ์เกมบอย เกมเกียร์ และนีโอจีโอเท่านั้น
3. สูตรจากเครื่องเล่นที่แตกต่างกัน ห้ามนำมาเขียนปะปนกัน ต้องแยกออกเป็นคนละแผ่น
4. ในสูตรของแต่ละเครื่อง จะต้องมีการแยกแยะหมวดตามอักษร ถ้าใช้ภาษาไทย ก็ไล่จาก ก.ข. ค.

- เป็นต้น ถ้าใช้ภาษาอังกฤษ ก็ไล่จาก เอ บี ซี เป็นต้น (หมายถึงชื่อเรื่องของเกม)
5. เราจะให้คะแนน สูตรละหนึ่งเกมมีสูตรที่ไม่ถูกต้อง เราจะตัดคะแนนของเกมนั้นไปทันที
6. เขียนสูตรลงในกระดาษที่ขาวสะอาด ด้วยลายมือที่ชัดเจน อ่านง่าย หากสามารถพิมพ์ดีดได้ จะเป็นการดีมาก
7. ส่งสูตรเกมของคุณมาที่ "เพาเวอร์อัฟ สำนักพิมพ์วิบูลย์กิจ 50/98 สุขุมวิท 62 บางจาก กรุงเทพฯ 10250" ภายในวันที่ 31 กรกฎาคม 2534

- รางวัลสำหรับผู้ชนะ
- รางวัลที่ 1 เครื่องเล่นเกมเมก้าไดรฟ์ 1 รางวัล
 - รางวัลที่ 2 เครื่องเล่นแฟมิคอม รุ่นตัวนูนพิมพ์ทอง 1 รางวัล
 - รางวัลที่ 3 ดับเบิ้ลเกม 190 ใน 1 1 รางวัล
- และรางวัลปลอบใจอีกจำนวน 30 รางวัล ประกาศรายชื่อผู้โชคดีในหนังสือเมก้าฉบับที่ 33.

HATRIS

GAME BOY

BPS

วางตลาด 19 กรกฎาคม ราคา 3,500 เยน

ACTION PUZZLE

ถ้าเล่นคู่แข่งสนุกที่สุด

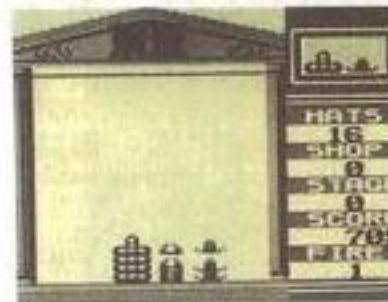

*พอเรียงเหมือนกัน 5 อัน ทวาก็จะหายไป วิธีเล่นที่แสนง่าย

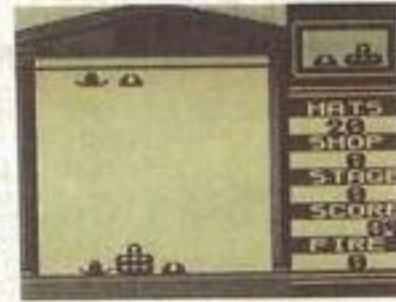

*มีทวอตกมา 2 อันขยับมันให้เป็นตามที่ต้องการ

HATRIS เป็นเกมอะไร เล่นยังไง คนคิดเกมนี้ชื่ออะไร เป็นชาวอะไร เขาคิดเกมอะไรมาก่อนหน้านี้ โปรดตอบคำถามเหล่านี้เอาเอง และห้ามบอกว่าไม่รู้จะครับ ที่จริงแล้วเกมนี้ นอกจากเป็น FAMILICOM ก็ยังคงเคยเป็นเกมส์ ARCADE มาด้วย ในภาค GAME BOY นี้ทวอจะมี 7 แบบ มีทวอตัวดวง ที่มีค่าเท่ากับไว้เทียมทานออกมาด้วย อ๊ะ อ๊ะ!! เกือบเหลือ

บอกดีกว่าไปแล้วไงเล่า จุดดีเด่นในภาค GAME BOY ก็คือการเล่นแข่งยังงั้นละ พักนี้ผมไม่รู้เป็นไงมันเป็นประเภทชอบพุดน้อย ทำให้เหลือที่โล่ง ๆ ว่าง ๆ เยอะเลย สงสัยต้องเล่นเกมนี้เป็นการพักผ่อนชักร่น้อย

» เจอ โจทย์ แบบนี้ เข้าต้อง คิดแต่ไม่ ยากเขิน อะไรนา

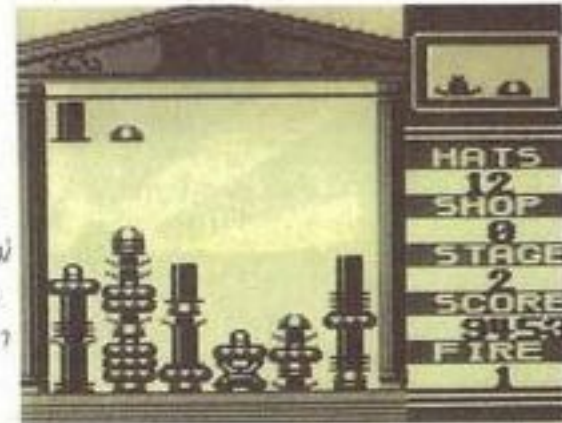

เรียง ทวอ ขึ้นไป ง่าย ๆ

» สำหรับ GAME BOY เล่น แข่งกัน ต้องมันส์ อยู่แล้ว

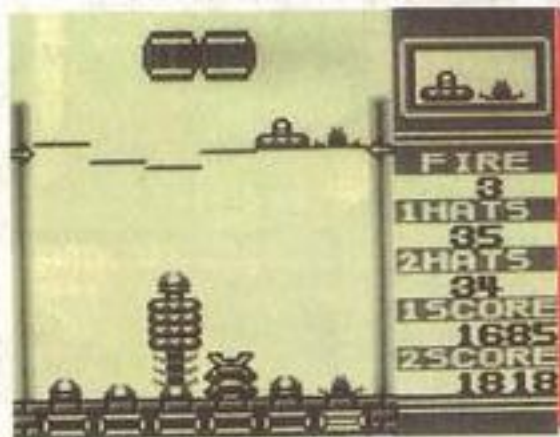

เล่น แข่งกัน

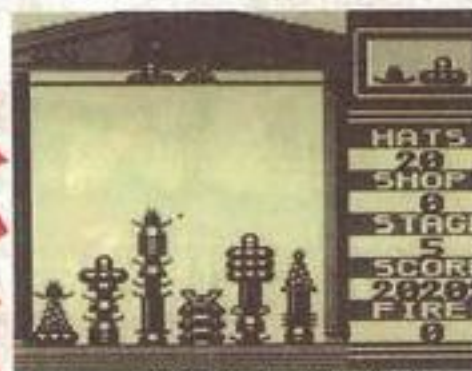

*แต่ทวอตัวดวงที่เหลืออยู่ก็จะเป็นตัวขวางไว้

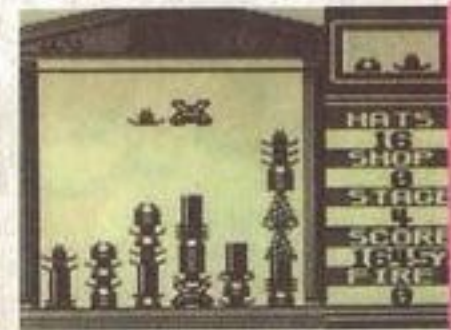

*ทวอตัวดวง ก็เหมือนไว้เทียมทาน ตกทับแถวไหน ทวอแถวนั้นจะหายไปหมด

ทวอ ตัว ดวง

DARUMAN BUSTERS

GAME BOY

BANPRESTO

วางตลาดเดือนสิงหาคม ราคา 3,300 เยน

ACTION PUZZLE

ACTION ของตัวละครที่น่ารัก

คารูมะ ภาษาญี่ปุ่นแปลว่า ตุ๊กตาล้มลุก และมันก็กลายเป็นเกมปราบตุ๊กตาล้มลุก DARUMAN BUSTER เกมนี้ไปเกมออกมาในลักษณะ COMICAL พระเอกของเกมนี้คือเด็ก 2 คน ชื่อประสาทิเปากะกับโปโกะ ทั้งคู่ต้องไปช่วย นานะจังที่ถูกราชาคารูมันจับตัวไป พวกสมุนคารูมันมีกัน 7 ชนิด

มีวิธีในการปราบที่แตกต่างกันออกไป วิธีปราบตุ๊กตาล้มลุกคือการผลักบล็อกสีเดียวกับตุ๊กตาไปชนตุ๊กตาก็จะหายไป มีการโจมตีพวกคารูมันด้วย มิไซส์บล็อกด้วยนะ ฉากมีทั้งหมด 64 ฉากความเร็วและ BGM สามารถเลือกได้

» ถ้าปราบ คารูมัน ได้หมด ก็คือ 1 ฉาก



*คารูมันออกมาทีละ 2 ตัวก็มี



*ซ้ายคือเปโกะ, ขวาคือโปโกะ, บนคือนานะ

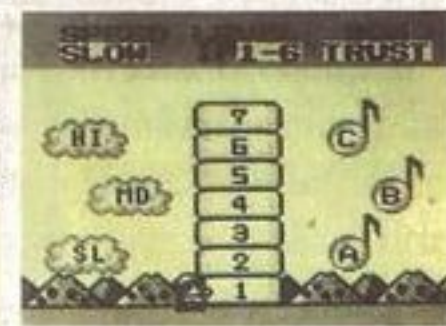

*ความเร็วมี 3 ระดับ BGM ก็มี 3 แบบ ฉากก็เลือกได้

ริว ซายาบาซะกลับมาแล้ว

สู้กับ
พิเศษ

ริว ซายาบาซะต่อสู้อย่างดุเดือด เผชิญหน้ากับเหล่ามารร้ายอย่างดุเดือดมาแล้วถึง 2 ภาค ทว่ายังมีมารร้ายอีกผู้หนึ่งหลงเหลืออยู่ มันตั้งใจจะฆ่าริวด้วยนั้นทำให้การต่อสู้อันดุเดือดเริ่มต้นอีกครั้ง

ค่าย : TECHMO	 2M PASS WORD
วางตลาด 21 มิถุนายน	
ราคา 6,200 บาท	

นินจา ริว เค็นเด็น

นินจา ริว เค็นเด็น 3

นาวายมโลก

การผจญภัยครั้งที่ 3 ของยอดนินจา

เกม ACTION ยอดฮิตของค่ายเทคโมเกมนี้ ออกมาถึงภาค 3 แล้ว มีชื่อตอนหรือเล็คตามเคย แต่ภาค 3 นี้เป็น FC ตามเดิม ยังไงก็ไม่แน่หรือครับ วันดีคืนดี

อาจมีเกมนี้ภาค SFC ออกมา เกมนี้ก็จะเป็น SQUALL ทั้งแนวตั้งและแนวนอน พระเอกเป็นใครชื่ออะไรมีอะไรเป็นอาวุธคู่มือ คิดว่าผมคงไม่ต้องบอกแล้ว

AC
TION
แฉ
ฉนุก

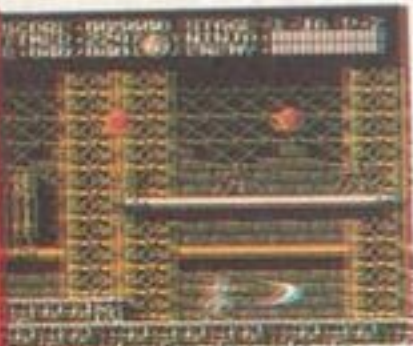

เกมนินจา ยอดเยี่ยมที่สุด



พระเอกคือริวตามเคย

พบทวนประวัติศาสตร์

เกมนินจา ริว เค็นเด็น ภาค 1 นั้น ออกวางตลาดในเดือนธันวาคม 2531 เป็นเกม ACTION ดุเดือดมาก พอเดือนเมษายน 2533 เกมนี้ภาค 2 ก็ออกวางตลาดในที่สุดก็มาถึงภาค 3 ระบบต่าง ๆ ยังไม่เปลี่ยนไป



นี่คือภาค 3 ใหม่ล่าสุดข่าวเขาว่าเล่นได้ไม่ยากเลย

นิน
จา
ริว
เค็น
เด็น



พอปีที่แล้วก็มีการออกภาค 2 มาอีกมาก

นิน
จา
ริว
เค็น
เด็น



ภาค 1 ที่ทำให้วงการฮือฮา

นิน
จา
ริว
เค็น
เด็น

ความแตกต่างระหว่างทั้ง 3 ภาค

มีอะไรในภาค 3 ที่เปลี่ยนไปจากภาคก่อน ๆ มั้งนะ ไอ้ที่เปลี่ยนแน่นอนคือระดับความยากที่มีการเพิ่มให้ยากขึ้น แต่ไม่ใช่ถึงกับจะเล่นไม่ได้เลยหรอก่อน



* การบังคับก็ได้รับการพัฒนาให้บังคับง่าย ๆ

ไม่สะเทือนมาก

เกมนี้ถ้าโดนศัตรูเตะตัว เรา จะบาดเจ็บทันที และศัตรูก็จะพุ่งมาซ้ำทันที ตรงจุดนี้ในภาค 3 ได้ลดให้น้อยลง พระเอกจะได้มีเวลาดึงหลักมั่ง แบบนี้ก็ นับได้ว่าแฟร์ ๆ ดินะ



* เวลาโดนศัตรูกระทบเล่นเอาชะงักกันไป

รัศมีดาบมังกรกว้างขึ้น

ทั้ง 2 ภาคที่ผ่านมาดาบมังกรที่วิวใช้เห็น POWER UP ไม่ได้ แต่ภาคนี้ถ้าเก็บไอเทมจะ POWER UP ได้ รัศมีของดาบจะกว้างเป็นขึ้นปราบศัตรูที่มากอเยกะกะขวางทางได้อย่างสบายใจ

POWER UP ดาบ !!



* POWER UP เพิ่มพลังได้ 1.5 เท่า

* ภาค 3 พอเก็บไอเทมมา

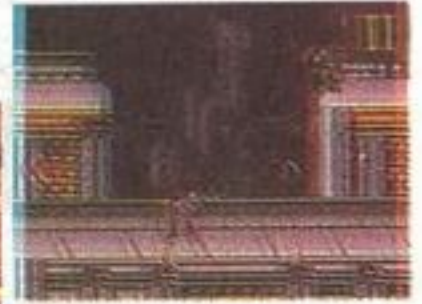
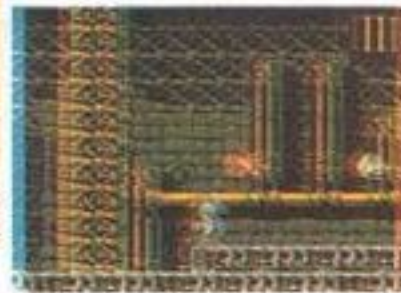

* ภาค 2 ดาบ POWER UP ไม่ได้

JUMP UP

* แต่ในภาค 3 นี้ ทำได้แบบสบายใจ

หลังกระโดดของภาคนี้เทียบกับภาคที่แล้วจะสูงขึ้น แต่ถ้ากระโดดในมุมหวาดเสียว หลังก็จะค่อย ๆ ลด



* ภาค 2 การกระโดดแบบนี้อาจไม่พันทักก็ได้

ปีนกำแพง

* ภาค 3 พอโคดไปแล้ว ก็ยังคงเดินต่อไปได้

ภาคที่แล้วมาถ้ากระโดดในที่ที่ติดตรงกันข้ามจะเคลื่อนที่ต่อไปไม่ได้ แต่ภาคนี้ถ้ากระโดดในทางตรงกันข้ามก็ยังไปได้



* ภาค 2 โดดไปกำแพงข้าง ๆ แต่ไปต่อไม่ได้

มีศัตรูมากมาย

ปราบศัตรูไปที่หนึ่งแล้วพอย้อนกลับมาด้านหลังแผนที่จะไม่เจอศัตรูที่ปราบไปแล้วอีก สามารถเก็บไอเทมได้อย่างสบาย



* ศัตรูที่ปราบไปแล้วจะไม่โผล่ออกมาอีก เก็บไอเทมได้สบาย ๆ



* ศัตรูพวกนี้ปราบไปที่หนึ่งก่อน แล้วย้อนกลับมาอีกที่

ใส่ PASS WORLD

แต่ก่อนเกมนี้มีแค่คอนตินิว แต่ภาค 3 นี้มี PASS WORLD ให้ใส่แบบนี้เราจะเล่นต่อจากจุดเดิมเมื่อไหร่ก็ยอมได้ สบายไปอีกเพราะ



* ใส่ PASS WORD แล้วก็เล่นต่อได้สบาย ๆ

เลือกใช้วิชานินจาได้ง่าย ๆ

คราวนี้ภายในลูกแก้วเทพมังกรจะโปร่งใส มองทะลุเข้าไปได้ว่าภายในมีไอเทมอะไรมั้ง อันนี้ไม่จำเป็นต้องใช้ก็ไม่ต้องเก็บให้เหนียว ๆ เก็บเฉพาะไอเทมที่จำเป็นก็พอแล้ว



มองเห็นได้ว่าภายในลูกแก้วมังกรมีอะไร ก็เก็บมาเฉพาะของจำเป็นก็พอ

SQUALL แนวตั้ง

ภาคที่แล้วพระเอกสามารถปีนบันไดขึ้นไปได้ โดยฉากจะเปลี่ยนไปเป็นฉากตัด แต่ภาคนี้ฉากจะเป็น SQUALL แนวตั้งต่อเนื่องกันไปเลย



* พอเป็น SQUALL เราก็พอจะมองเห็นศัตรูได้ก่อนจะได้เตรียมตัวสู้หรือหนีได้

* ภาค 2 เป็นฉากตัดแต่ภาค 3 เป็น SQUALL



มาดูการขยับตัวของริวกันอีกที

เกมนินจาวิเวนเต้นภาค 3 นี้ วิธีบังคับอาจจะไม่มีอะไรที่เปลี่ยนไปใหญ่โต แต่หากมองกันดี ๆ แล้วท่วงท่าของริวนั้นมีการเปลี่ยนแปลงไป และตรงนี้แหละที่เปลี่ยนแปลงไปแบบใหญ่เอากการ เช่น ท่าการโหนตัวอยู่บนท่อของริว และยังมีท่าอีกมากมายของริว ที่เปลี่ยนไปมาดูกันครับว่ามีอะไรมัน

การบังคับพื้นฐาน

ท่วงท่าในการกระโดดนั้นไม่มีอะไรเปลี่ยนแปลง แต่เวลาที่ชนศัตรูจะไม่ชะงักมันจะบังคับง่ายขึ้นก็เพราะจุดนี้ด้วย

ปุ่มซ้ายขวาใช้วิ่ง

ปุ่มทิศทางซ้ายขวามีไว้เพื่อทำให้ริววิ่ง วิ่งไปด้วยใช้ดาบปราบศัตรูไปด้วย



* ถ้ามีชั้นอื่นก็ยังคงวิ่งไปได้อยู่ดี

ปุ่มล่างใช้หมอบ

ถ้ากดปุ่มล่างริวจะหมอบตอบที่หมอบก็ยังคงเคลื่อนที่ได้ และก็ปราบศัตรูระดับต่ำได้เหมือนกัน



* ศัตรูที่ไม่หมอบจะปราบไม่ได้ก็มี

กด A จะกระโดด

ถ้ากด A ริวจะกระโดดเทียบกับภาคที่แล้ว แรงกระโดดมีสูงกว่าเทียบแล้วมีความเสี่ยงน้อยกว่า



* กระโดดไกล ๆ ได้สบาย

กด B ใช้ดาบ

กด B จะใช้ดาบโจมตีคราวนี้ POWER UP ได้ด้วยพลังจะเพิ่มขึ้นมาก



* คราวนี้ POWER UP ได้ด้วย

เกาะติด

ริวสามารถกระโดดเกาะกำแพงได้ พอเกาะแล้วจะปีนต่อขึ้นไปได้ด้วยหรือจะปีนลงก็ทำได้ บังคับด้วยปุ่มทิศทางบน, ล่าง, นั้นเอง ถ้าอยากขึ้นไปถึงยอดก็กดปุ่มทิศทางไว้ แล้วกด B ริวจะพุ่งวูบไปเลย

จะขึ้นบนหรือลงล่างก็ใช้ปุ่มบนล่างได้ตามใจ



* เกาะติดกำแพงในลักษณะนี้



กระโดดเกาะกำแพง



* เกาะกำแพงแล้วกระโดด

ห้อยโหน

การขยับตัวอย่างนี้เป็นของใหม่ของภาคนี้ละครับ การห้อยโหนคือการโดดจากกำแพงไปเกาะท่อ หรือการโดดไปเกาะกิ่งไม้ กรณีที่อยู่ในป่าก็ได้ วิธีการทำคือการกด A กระโดดไปหาท่อ แล้วริวจะเกาะท่อโดยอัตโนมัติ แล้วก็ใช้ปุ่มซ้ายขวาค่อย ๆ ขยับ พอถึงสุดทางก็ห้อยโหนไปที่อื่นต่อ (ถ้าอยากโหน)

ปีนบนท่อได้



* ถ้ากด A จะปีนขึ้นมาเลย

กระโดดแล้วห้อยโหน



* แบบนี้ห้อยโหนได้แล้ว



* กระโดดไปหาท่อแบบนี้

ถ้าจะลงก็ลงมาลงทำได้

ตอนที่กำลังห้อยโหนนั้นถ้ากดล่างริวจะโดดลงมาจากท่อได้ ถ้าอยากโดดขึ้นไปก็ลองโดดขึ้นไปใหม่ได้

โดดลงมาได้



* โดดลงมาในทันที

* บนท่ออีกแล้วกดล่างกับ A คู่อีกที



* ตอนที่กำลังลงมาถ้าปล่อยปุ่มทิศทางริวจะโหนตามเดิม

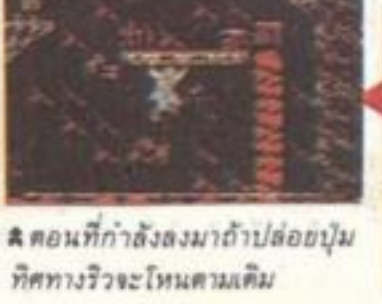

* เวลาอยู่บนท่อ ถ้ากดล่างกับ A



ใช้ไอเทมเล่นเกมได้ง่ายขึ้น

เก็บไอเทม

* เก็บไอเทม POWER UP
เดินหน้าต่อได้

เหล่าศัตรูที่แข็งแกร่งนั้นมีอยู่มากมาย
ทุกหัวระแหง ถ้าใช้ไอเทมก็จะเล่นเกมได้
ง่ายขึ้น ไอเทมมีหลายแบบ ดูได้จากตาราง
ที่หน้านี้เลยครับ

ไอเทมตกอยู่มากมาย
ตามที่ต่าง ๆ บนแผนที่
ที่ โดยการพันลูกแก้ว
มังกร ไอเทมจะอยู่ข้าง
ในอันไหนจะเป็นก็เก็บ
เอามา อันไหนไม่จำ
เป็นก็ไม่ต้องเก็บ



* ไอเทมอยู่ภายในลูกแก้วมังกร

รายชื่อไอเทม

พอพันลูกแก้วมังกรแล้วไอเทมจะปรากฏออกมา ไอเทมมี 11 ชนิด แต่ละอันก็มีคุณสมบัติ
แตกต่างกัน ไอเทมวิชานินจาดี ๆ ก็มีให้ใช้ ถ้าอยาก
เปลี่ยนวิชาก็เก็บเอาใหม่ รายชื่อทั้งหมดอยู่ด้านล่างนี้
ดูเอาตามสบายเลยครับ

วงแหวน เพลิง	กระสุน มังกรเพลิง	ดาวกระจาย กบจักร	พลังนินจา (แดง)	พลังนินจา (น้ำเงิน)	
ใช้วิชานินจาไฟ ล้อมรอบตัวได้	ใช้วิชานินจาสาย ฟ้าเฉียงลงได้	ใช้วิชาดาวกระจายแบบทะลุทะลวง ได้	เพิ่มพลังวิชานินจา จนเต็ม	เพิ่มพลังวิชานินจา ให้ 10 POINT	
คัมภีร์ เทพมังกร	1 UP	น้ำยา เพิ่มพลัง	ดาบ เทพมังกร	วิชา คลื่นลมปราณ	วิชา คลื่นเพลิง
เพิ่มพลังวิชานินจา ถึงขั้นสูงสุด	อันนี้คงไม่ต้องอธิบาย	เพิ่มมีเตอร์พลังกาย เริ่มไป 6 จุด	ทำให้วิชามังกรดาบ กว้างขึ้น	ปลดปล่อยพลังนินจา บน ล่างได้	ใช้วิชานินจาไฟ เฉียงบนได้

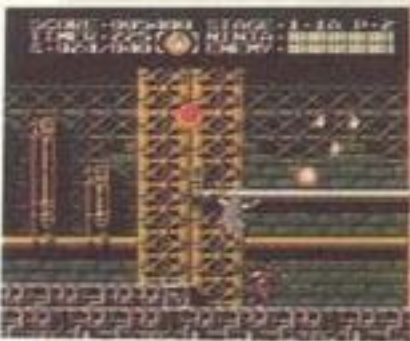

* ถ้าต้องการใช้แค่ไอเทมวิชานินจาก็
เก็บแค่ไอเทมวิชานินจา

วิชานินจา มี 5 อย่าง

วิชานินจาที่ใช้ได้มี 5 อย่าง วิชาแยกร่าง
ที่เคยมีในภาคที่แล้ว ไม่มีในภาคนี้การเก็บ
ไอเทมจะช่วยเปลี่ยนวิชานินจาไปได้ ก็ควร
เก็บมาเฉพาะวิชาที่จำเป็น แต่การใช้วิชานินจา
จะทำให้พลังวิชานินจาลดลงไป ต้องเก็บพลัง
นินจามาเพิ่มด้วยนะ

	วิชา คลื่น ลม ปราณ	นี่เป็น กระสุน เพลิงอีก อย่างปล่อย ออกมาใน ทิศเดียว บนแผนที่ คล้ายศัตรู ได้		วิชา คลื่น เพลิง	จะมีวง แหวนพลัง หมุนรอบ ตัวราวกับ ความเร็วสูง ศัตรูจะเข้า ใกล้เราไม่ ได้เลย		วิชา คลื่น ฟ้า		วิชา คลื่น น้ำ		วิชา คลื่น ดิน
พลังกาย ในร่างกาย พุ่งออกมา เป็นพลังลม ปราณ แหลมคม ในทิศทาง บนและล่าง											

ได้เห็นถึงสเตจ 6 อย่างรวดเร็ว

ข่าวด่วนซุเปอร์ R-TYPE ครั้งที่ 3 มาอย่างรวดเร็ว คราวนี้จะแนะนำให้คุณถึงการเลือกความยากง่าย และเปิดเผยสเตจ 1 - 6 ทั้งหมด ใ้ใกล้เวลาที่จะได้เล่นแล้วละ



SUPER

R-TYPE

เดือนกรกฎาคม	src	8M
IREM : ราคา 8.500 เชน	CONTINUE-SHOOTING	

ต่อสู้กับจักรวรรดิไบต์อีกครั้ง

อาณาจักรไบต์ ไม่เคยเข็ดขยาดหมายมุ่งมาบุกโลกอีก R-9 จึงต้องออกต่อสู้อีกครั้ง ฉากต่าง ๆ จะเปลี่ยนแปลงไปตามการเลือกความยากง่าย ลองเล่นฮาร์ดโหมดดูซิว่าฮาร์ดสมชื่อแค่ไหน



* กดปุ่มซีเล็ก จะเป็นออฟชั่นโหมด

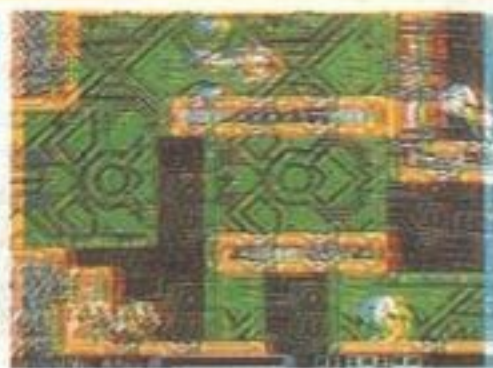

* ต่อสู้อีกครั้ง แต่ยากกว่าเก่า



เลือกความยากง่าย แล้วฉากเปลี่ยนไป

ชุดตั้งเกมที่เลือกความยากง่ายได้นั้น ดูออกจะแปลกอยู่สักหน่อย อย่างเช่น ซุเปอร์ R-TYPE นี้มีตั้งแต่ KIDS ไปจนถึง HARD 4 ชั้นเลยทีเดียว ในโหมด KIDS นั้นศัตรูซ้ำกระสุนก็น้อย บอสก็อ่อนแอ และ EASY ก็ยิ่งชนะได้สบาย แต่พอถึง HARD แล้วละก็คนก็เคลียได้จะเป็นซุเปอร์เพลย์เยอร์เลยก็เดี๋ยวละ ดังนั้นควรจะเริ่มจาก KIDS ก่อนนะ

* จังหวะดี ๆ ละก็ บิงก็เดียวก็ชนะได้



บอส



* บิง 2,3 ที่ บิงท่าตายไม่ได้เลย

* แม้แต่ที่แบบนี้ยังใช้ ฟรอสต์ได้



ไอเท็ม



* ฟรอสต์อยู่ในที่แบบนี้ จะเอาังไง

* ศัตรูเขื่องซ้ำ กระสุนก็ไม่ค่อยยิงมา



จำนวนกระสุน



* จากสเตจ 1 เลขแม้แต่ตมุนก็ยิงไม่หยุด

แต่ละสเตจมีเอกลักษณ์เฉพาะตัว

ถึงจะเลือก KIDS ก็ตามไม่ได้หมายความว่า จะผ่านได้สะดวกตาบนันนะ เพราะนี่คือ SUPER R-TYPE มีจุดที่อันตรายมากมาย ซึ่งจะแนะนำให้เห็นส่วนหนึ่งตั้งแต่สเตจ 1 - 5 นะ



บอสเคลื่อนที่ว่องไวให้ตี

ท่อนระเบิดแม่เหล็กแค่เข้าใกล้ก็ระเบิดแล้ว

STAGE 1	STAGE 2
ห้วงอวกาศ	โบราณสถาน
บอส - อิลูมินเตอร์	บอส - ชาบูทอม
เป็นฉากต้นฉบับของภาคซูเปอร์พามีค่อมโดยเฉพาะกันตั้งแต่เริ่มแรกเริ่มเลย และค่อนข้างยากครั้งแรกมีท่อนระเบิดอวกาศอยู่ระว่างให้ตี บอสจะเคลื่อนที่โจมตีไป รอบ ๆ ด้านความเร็วสูง	เป็นฉากศัตรูที่มีขนาดใหญ่เกือบครึ่งจอทั้งนั้นเลย ตั้งแต่ในน้ำ ถึงใต้ดิน และบนดินและศัตรูลูกสมุนนั้นส่วนใหญ่ เคยออกมาใน R-TYPE ทั้งนั้น



โจมตีที่หน้าเป็นหลัก

ตัวละครใหญ่ ๆ ในฉากนำ ออกมามากมาย

STAGE 3
ถ้ำอวกาศ
บอส - อันเอกเซล
ฉากทั้งหมด มีแต่บอสกลางโผล่ออกมาเท่านั้น ดังนั้นจึงยากไม่ใช่เล่นเลย นอกจากเลเซอร์อวกาศอากาศแล้ว จะใช้ลำบากมาก แล้วยังมีน้ำตกทั่วไปอีกทำให้ควบคุมยานลำบากนะ

บอสกลางอีกแล้ว!

ทวินสตูลอบแขนให้ตี แล้วยิงที่แกนกลางซะ



นี่แหละบอสกลาง ข้างบนล่างก็มีศัตรู รีบผ่านไปดีกว่า

ถ้าโดนน้ำตกจะไหลลงไปยังล่างระว่างให้ตี ๆ



มีกำแพงกันอยู่ระว่างชนนะ

ถึงเคลื่อนที่เร็วสูงก็อย่าตกใจ

STAGE 5
ถ้ำฐานทัพ
บอส - โรเอล

มีผนังกัน กีดขวางทางมากมายทำให้ดูเหมือนเป็นเขาวงกตที่ต้องรีบผ่านไปมีเขื่อนั้นจะติดจอตาย ฉะนั้นจึงยากทีเดียว เพราะมีศัตรูอีกด้วย ทั้งข้างหน้าและข้างหลัง บอสก็เคลื่อนที่ด้วยความเร็วสูง อันตรายรอบด้านเลย

ถ้าคิดว่า ศัตรูน้อยจะสบายละก็...



แต่ก็จะมีอีกหลายลำทีเดียว

STAGE 4
ยานรบขนาดยักษ์
บอส - พลัสโซเนอร์

มียานรบขนาดใหญ่ มาติด ๆ กัน 3 ลำ และทำลายทุกสิ่งทุกอย่างจนหมดจึงต้องรีบทำลายปืนของมันซะ และบอสก็ยากทีเดียว

ต้องใช้เลเซอร์สะท้อนจึงง่ายหน่อย

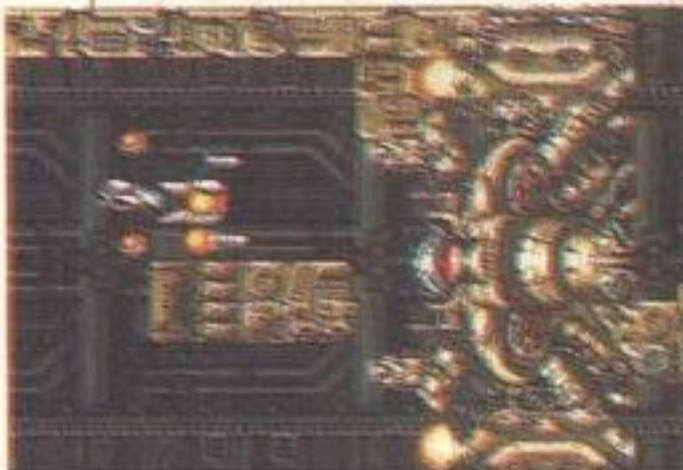

สเตจ 6 ที่เปิดเผยเป็นครั้งแรก

ครั้งนี้จะเปิดเผยสเตจ 6 ให้ชมเป็นครั้งแรก ถ้าเคลียฉากนี้ได้ก็จะเหลือแต่สเตจสุดท้ายแล้ว หลังจากผ่านมาได้จากนั้นก็คงไม่ยากแล้ว มีขยะทิ้งลงมาเหมือนว่าเป็นที่ทิ้งขยะ กับต้องขึ้นลิฟท์บ่อบหน้อยแล้วก็เคลียล่ะ



ลงมาถึงเจอกับบินใหญ่ระวิไวที



ใช้ลิฟท์ของศัตรูลงไปข้างล่าง

จะไป
ต้อง
ขึ้นลิฟท์
อีก ระวิ
บินด้วย



มีขยะทิ้งลงมาจากข้างบนหลบให้ที

มีแต่ขยะทิ้งนั่น



มีขยะทิ้งลงมาทั่วไปทั้งสเตจ ดูให้ตี ๆ แล้วหลบผ่านไปให้ได้เลยนะ



ขึ้นลิฟท์อีกแล้วขึ้น ๆ ไปซะ

HARD MODE จะเป็นแบบนี้

พอมาถึงสเตจ 6 ละก็ ต่อให้เป็น NORMAL MODE ก็ยากแล้วถ้าเป็น HARD ละจะเป็นยังไง แน่นอนศัตรูมาก

ยิ่งเบอะความเร็วสูง มีขยะตกลงมาเร็ว จะหลบไปให้โดนยาก ข้างล่างก็มีศัตรูอีก ใช้เลเซอร์พื้นดินจะดีกว่านะ

แต่
หลบขยะ
ตกลงมา
ก็แปแล้ว



ความเร็วของลิฟท์สูง

ตก
ลง
มา
ขนาด
นี้



บอสก็อยู่ในตรงขยะ อิงยากกันใหญ่

ขยะที่ทิ้งลงมา
มีมากมาย
เหลือเกิน



ใช้เลเซอร์พื้นดินสบบบที่ลด

จุดสำคัญของสเตจ 6

สภาพต่าง ๆ ของสเตจได้กล่าวไปแล้วเช่นมีขยะตกลงมาจากข้างบนมา ต้องระวังให้ดีพอเริ่มครึ่งหลัง บิทจะออกมาอย่าให้หนีไปได้เด็ดขาดเลย แล้วก็ระวังลิฟท์ที่แคบ ๆ ให้ดี เล็ดลอดไปให้ได้ อย่าให้ติดลิฟท์ที่อยู่จะโดนกระสุนศัตรูได้ บอสเป็นหุ่นยนต์ขนาดยักษ์อยู่ครึ่งแรกของจอแล้วไปโผล่ครึ่งหลังถ้าแพ้ก็นั่น

ต่อสู้กับบอส



* ผ่านไปให้จะได้จะได้เดเซอร์พื้นดิน

* ที่นี้คิดฟรอสข้างหลังสหายกว่า

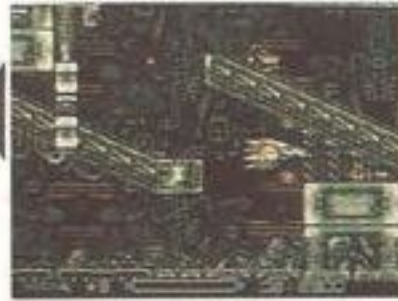

* ไอเท็มที่นี้คือบิท เก็บให้ได้เลย



* รีบไปจะเร็ว ๆ อย่างมาตายที่นี้เลย

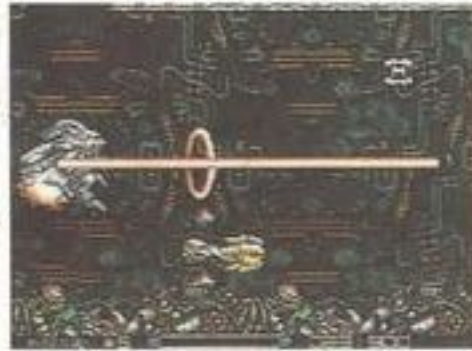

* มีเดเซอร์ยิงมาข้างหลังจับพลัน

* ถ้าได้บิทละก็เดเซอร์อากาศก็ได้

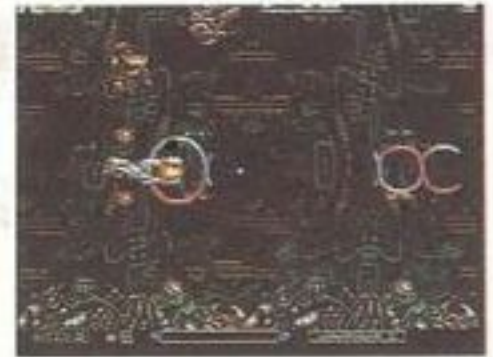

บอส ลิไซคร่า

บอสของสเตจนี้ออกมาทางซ้ายของจออย่างจับพลันก็คือออกมาข้างหลังนะแหละ รูปร่างต่างจากบอสอื่น ๆ คือแบ่งเป็น 3 ส่วน ต้องยิงทั้ง 3 ส่วนและหลบขยะที่ตกลงมาด้วย



* ตอนที่แยกส่วนจะมีขยะตกลงมาพร้อมกันด้วย

* ออกมาข้างหลังซึ่ลาคนี้หว่า



* คออยู่ตรงกลางจะยิงยิงใจดี

แยกตัวโจมตี

การทำลายมันจะต้องรอให้มันแยกส่วนซะก่อน แล้วทำลายทีละตัวเลย

โยโย



* ได้ไปสเตจสุดท้ายแล้ว



* มีรูปแบบการต่อสู้มากมาย

* แยกตัวแล้ว ทุให้ตี ๆ หลบให้พ้น



SUPER SPRINT

ซูเปอร์สปรีนท์

เมื่อ 5 ปีก่อนเกมนี้เคยเป็นเกม ARCADE มาก่อน ตอนนีตัวตุนี่จะมีพวงมาลัยติดอยู่เลยสร้างรสชาติการ ขับรถได้ดีมาก ตอนนีเกม ๆ นั้นก็กลับมาแล้วในภาค FC จากพวงมาลัยเปลี่ยนมาเป็นปุ่มทิศทางแทน จะสนุก เท่ากันไหมอันนี้คุณต้องเป็นผู้ตอบตัวเอง



ค่ายอิลทรอน : 7748 ลวท. 3 สิงหาคม : ราคา 6500 บาท

ACTION



หรือว่า นี่คือการทวนกระแส!

SUPER PRINT เป็นเกมแข่งรถแบบมองลง บนฉากสนามจะมีรถของเราที่ขับรถครบรอบ มาแล้ว 5 ครั้ง ต้องแข่งกัน 5 LAP ปุ่มทิศทาง แทนพวงมาลัย ปุ่ม A แทนคันเร่ง ตามเก็บ กุญแจปากตายสี่ทองให้ได้ พยายามหลบสิ่ง กีดขวาง เข้าที่ 1 ให้ได้ แล้วก็จะได้ไปแข่ง ในสนามที่ยากขึ้น เมื่อเก็บกุญแจปากตายได้ เกิน 2 อัน ผู้เล่นจะจูนอัปรถแข่งตัวเองได้ ริงให้เร็ว เข้าโค้งดี ๆ เข้าที่ 1 ให้ได้

จากเกมนี้เก่ามาก ไม่รู้ว่าค่ายอิลทรอนคิด ยังไง ถึงยังออกเกมแบบนี้ออกมาผมสงสัย ว่าตอนที่เกมออกขาย จะมีคนซื้อมาเล่นสัก ที่คนไหน

ช่วยชนะ



รวบรวมกุญแจ POWER UP เพื่อชนะ

ตรงนี้จะทำให้ล้อของรถ เข้าโค้งได้ดีที่สุด เป็นสิ่งที่ควร จูนอัปก่อนอย่างอื่นเลย

ทำให้พลังความเร็วพุ่งเป็น ระดับเทอร์โบ แต่ถ้าไม่ได้ ต้องการขนาบนี้เก็บไป LEVEL ของให้ส่วนอื่นละกัน



การจะเพิ่มความเร็วให้ถึง จุดสุด ต้องเพิ่มระดับ SUPER TRACTION ให้เท่ากันด้วยไม่ ไรจะมีปัญหา

เพิ่มคะแนนได้ 3,000 คะแนน ไม่มีผลต่อกระวัง แต่ในกรณี เล่น 2 คนก็ต้องแข่งเก็บคะแนนกันนะ

สิ่งกีดขวาง ที่มีปรากฏในเกม	แอ่งน้ำ	กองดิน	แอ่งน้ำมัน
ตำแหน่งที่สิ่งกีดขวางจะปรากฏ มักเป็นตำแหน่งที่อันตรายเช่นตรง กลางหัวโค้ง ขนาดในสนามง่าย ๆ จะยากขึ้นมาทันที เมื่อสิ่งกีดขวาง ปรากฏออกมา	โดนเพียงนิดเดียวก็ทำให้ ความเร็วลดลงและรถ หมุนได้ง่าย ๆ	ทำให้ความเร็วลดลงและ รถจะหมุนตัว ๆ ไปเลย	ความเร็วไม่ตก แต่รถ จะหมุนแบบไม่มีทางหยุด ได้เลย
	กรวยกองดิน พอลชนมัน ๆ จะระเบิด แต่ความเร็วรถจะตกไป มาก	ลมพายุ มันเคลื่อนตัวไปมาบน สนามทำให้รถหมุนได้	น้ำพุ อยู่ ๆ ก็พุ่งออกมา จากพื้นดิน ถ้าชนเข้า ความเร็วรถจะตกไปมาก

เพื่อวิ่ง ให้เร็วยิ่งขึ้น

บางจุดที่อาจพลาด

แคบลงมา



* รถวิ่ง ๆ มาเจอทางแคบ ระวังจะถูกเบียดติดกำแพงนะ ตรงนี้มีเทคนิคให้รถศัตรูหมุนได้

ระวังงง



* ระวังสวนทางกันแล้วโง่ กะจังหวะให้ถูก ศัตรูจะเข้าคอร์รัลมิดไปเลย

ระวังจะหมุน

อะ หมุน!



* สนสิ่งกีดขวางเข้า รถเลยหมุนบ้าง คับปุ่มทิศทางเอาตัวรอดให้ได้

แบบนี้ก็แย่ไป



* หลังจากหมุนตัว ๆ ไปหลายรอบ ก็กลับมาสู่สภาพเดิมได้ ก็ยังดีนะ

SHOT CUT

ชนอีเปลา่ ๆ



* ชอบทางชนแน่ ไม่รู้อะไรก็ลองพุ่งเข้าไปหามันเลย

ทะลุมาได้แฮะ

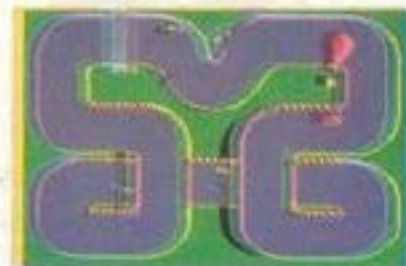

* อ้าว! ทะลุผ่านมาได้รถของศัตรูจะรู้เรื่องนี้ไหมหนอ

แจกแจงรถทั้ง 4 คัน

<p>เหลือง</p> <p>รถของผู้เล่นคนที่ 1 บังคับด้วยคอน</p>	<p>น้ำเงิน</p> <p>ความเร็วสูงทีเดียว เวลาเล่น 2 คนจะเป็นของคนที่ 2</p>
<p>แดง</p> <p>นำสงสารที่คันนี้ ความเร็วต่ำ แต่บางทีอาจเข้าที่ 1 ก็ได้</p>	<p>ขาว</p> <p>เร็วมาก ความเร็วสูงมากคอยระวังคันนี้ให้ดี</p>

ลุยชนะให้ตลอดทั้ง 7 สนาม

สนามมี 7 แบบจากสนาม 1 สนาม 7 ต้องเคลียร์เรียงตามลำดับ แล้วจะย้อนกลับมาสนาม 1 อีกครั้ง คราวรอบ 2 นี้ สิ่งกีดขวางจะมากขึ้น รถศัตรูจะมีความเร็วสูงขึ้น ตัวเลข LEVEL ความยากของสนามก็จะเพิ่มมากขึ้นด้วย คุณจะสู้ไปได้ถึงขั้นไหนหนอ?

สนาม 1



* ดูแล้วง่าย ซึ่งจริง ๆ มันก็ง่ายเป็นสนามที่มีไว้ฝึกหัดก็ได้

สนาม 2

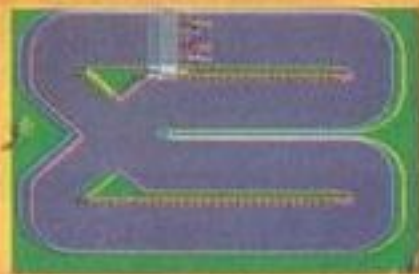

* สนามนี้ต้องขับด้วยความเร็วสูงแข่งกันนะ หัวโค้งยังไม่ยากนัก

สนาม 3

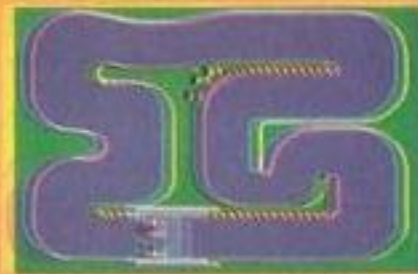

* หัวโค้งเริ่มยากขึ้นมานะ ก็ยังดีนะที่มันไม่มีสิ่งกีดขวาง

สนาม 4



* ถ้าใช้ SHOT CUT POINT ให้เป็นประโยชน์ โอกาสชนะมีอยู่แล้ว

สนาม 5



* สนามนี้แหละแข่งกันที่ตื่นเต้นแหละ มี SHOT CUT POINT ช่วยด้วย

สนาม 6



* จุดเปลี่ยนทิศทางก็มีด้วยนะ ระวังเข้าไปในสนามผิดล่ะ

สนาม 7



* สนามนี้ยากมากที่สุด หัวโค้งยากมาก ระวังตัวกันให้ดี

ตำนานเชลต้าใหม่

(ชื่อชั่วคราว)

จากปี 1986 ที่เกม "ตำนานเชลต้า" ที่เป็นดิสก์ออกวางขายนั้น ก็ 5 ปีมาแล้วนะแต่ก็ในปี 1987 ก็มีภาคต่อของ "ตำนานเชลต้า" ออกมา การผจญภัยของริงค์ และในปีนี้ ภาคที่ 3 ของ "ตำนานเชลต้า" ก็จะออกมาแล้วโดยมีรูปแบบเช่นเดิมแต่ลึกล้ำขึ้น



นิเทศน์โดย : วาจลลดาภักย์ชานน : ราคายังไม่กำหนด

ACTION

๑๙๘๘

ขอบคุณที่กรุณาคอย ตำนานเชลต้า

ฉากต่อสู้ด้านบนของตำนานเชลต้า เช่นที่กล่าวขวัญถึงกันมาก ที่หลายคนอยากจะเล่นอีกบ่นกันมามากในที่สุด ก็ออกมาเสนอความต้องการของแฟน ๆ ในซูเปอร์ฟามิคอม ในชื่อชั่วคราวว่า "ตำนานเชลต้าใหม่" ที่เป็นแอ็คชั่น RPG มองด้านบนแล้วในอีกไม่นานนี้ละ

ตระกูลเชลต้า

จากอันดับหนึ่งในเกมดิสก์ของฟามิคอม ก็ออกมาได้รับ

ความนิยมทันทีจนมีภาคต่อแต่เป็นฉากด้านข้างไปซะได้

เชลต้า



ก้าว
เปลี่ยน
ฉากรวด
เร็วมีแห่ง
ความดัง

ผจญภัยของริงค์



ตัวเอก
ของ
"เชลต้า"
มาผจญ
ภัย

เรื่องราวของตำนานเชลต้า

เรื่องราวเป็นอย่างไร

เนื้อหา ที่เป็นที่น่าสนใจกันที่สุดนั้น เป็นเรื่องอดีตของแคว้นไฮวัล ตามตำนานของเชลต้าเก่าที่ยิ่งกว่าเก่า ที่บรรพบุรุษริงค์กับเจ้าหญิงเชลต้า จะออกผจญภัยแทน

บรรพบุรุษของริงค์รีมี

ตัวเอกเป็นใคร

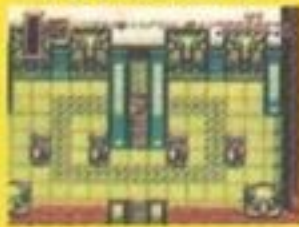

QUESTION 1

การควบคุมเป็นยังไง?

เนื่องจากมีส่วนของแอ็คชั่นมากจึงต้องใช้ปุ่มในคอนโทรลเลอร์มากกว่าภาคก่อนอีกที่ใช้กับปุ่ม A,B,Y ซึ่งเลือกใช้ดูแผนที่เลือกไอเท็มใช้ปุ่มสตาร์ทเช่นเดิม

เกมแอ็คชั่นความเร็วคือชีวิต

การควบคุมซับซ้อนขึ้น



QUESTION 2

ชนิดของไอเท็ม?

ไอเท็มที่ใช้โดยปุ่ม Y มีทั้งหมดอยู่ 16 ชนิด แต่ก็ยังมีที่พัฒนาเพิ่มอีก จึงนำนวนไม่แน่นอน มีอาวุธสำคัญของเชลต้าเช่นธนู ระเบิดอยู่แน่นอน

แสดงไอเท็มในจอเป็นรูปภาพ

มีไอเท็มอะไรบ้าง



QUESTION 3

ขนาดของแผนที่ ?

ขนาดของแผนที่ มีขนาดมาตรฐาน 16x16 จอใหญ่ขนาดนี้เขี่ยวนะนี้ แถมยังมีทางใต้ดินกับ ในปราสาทอีก ยิ่งกว้างกันใหญ่

จอจาวงระเบิดได้ความสูงจะพบทางที่ซ่อนอยู่

แผนที่กว้างใหญ่



QUESTION 4

ตำนานเชลต้าใหม่ ที่มีความแตกต่างหลายจุด

(สมแล้วที่เป็นซูปเปอร์ฟ้ามิค่อม)



๙๙ ริงส์กับคูริน เป็นตัวเอก มีไอเท็มมือขวา ๓ นิ้วซ้ายไว้

ตำนานเชลต้าใหม่ ใช้ฉากวิชวลแบบที่ซูปเปอร์ฟ้ามิค่อมเท่านั้นที่ทำได้ ทั้งฉากฝนตกฉากตกจากหน้าผา ที่ทำได้ชัดเจนแล้วบังคับได้อีกเหมื่อยิ่งน่าเล่นใหญ่เลยนะ

ไปโบสถ์ท่ามกลางสายฝน



๙๙ ฟ้ามิคได้ช่วยคูรินก็ตก ริงส์เข้าโบสถ์ซะ

๙๙ พอฝนหยุดก็ออกมาจากโบสถ์ ไม่มีอะไรผิดปกติ

เจอกันแล้วก็ลาจาก



๙๙ ฉากควบคุมกับศัตรู มีไฟแลบออกมาสมจริงเหลือเกิน

๙๙ มล็ดค้นจนทหารศัตรูตกเหวไปแล้ว แบบนี้ไม่ได้ชนะด้วยฝีมือนี่นะ

เคลื่อนที่ได้กว้างขวาง

ตำนานเชลต้าใหม่ ตัวเอกจะทำได้แม้แต่เด็ดดอกหญ้า ว้ายข้ามแม่น้ำและแอ็คชั่นอื่นๆ

อีกมากมาย เป็นอิสระเหลือเกิน การผจญภัยยิ่งกว้างใหญ่

เอาของไปได้ตามใจ



๙๙ มีของตกอยู่ในหญ้า ค้นหาก็ได้

ว่ายน้ำก็เก่ง



๙๙ เจอแม่น้ำขวางก็ไม่กลัว ว้ายเป็นซะอย่าง

เล่นเป็นกลุ่มก็ได้

ในทางวงกตของเชลต้าภาคก่อน เปรียบเทียบกันแล้ว ลักษณะรูปแบบต่างออกไป

มากมีเงื่อนไข, เหตุการณ์มากมาย และพวกพ้องละ จะพาไปได้ก็คนกันนะ

ที่นี่ที่ไหนนะ



๙๙ ห้องโถงขวางกต มีหมวกเหล็กวางอยู่ หอรับมาซี

คนนี้เป็นใครกันนะ



๙๙ ลูกใต้ดิน มีคนอยู่สองชวชออก มาซีแล้วคุยกัน

สถานที่แบบนี้ก็มีอยู่!!

การผจญภัยของตัวเอกในตำนานเชลต้าใหม่ มีสถานที่มากมายที่ไม่มีในตำนานเก่าเช่นถ้ามีดมืดมองไม่เห็นอะไรเลย กับที่แปลก ๆ อีกมากซึ่งจะได้แนะนำโดยเฉพาะในครั้งต่อไปนะ

มืดจังเลย!!



๙๙ ในทางใต้ดิน เดินไปอย่างงุ่มง่าม หัวหัวในความมืด

ศัตรูที่พิลึก!!



๙๙ มีศัตรูขึ้นมาจากรายในทะเลทรายเหมือนเชลต้า

ภูเขาขวางกต



๙๙ หองชะแล้วก็หินเขาประกอบกันเป็นทางวงกตแบบนี้เนี่ย

อยากเล่น ตำนานเชลต้าใหม่จังเลย



COBRA 2



バーテン
カウンターの客
機体の音

HUDSON : วางตลาด 7 มิถุนายน : ราคา 5,500 เยน

ACTION



แฟน ๆ ของคอบร้ารอคอยกันมานาน และบัดนี้ภาค 2 ที่แทบไม่ต่างจากภาค 1 ก็ออกวางตลาดแล้ว ผู้พากษ์เสียงคอบร้าจากการ์ตูนทีวียังคงมาพากษ์ให้ในเกมนี้เรื่องทั้งหมดของเกมยังคงเดินตามเรื่องเดิมของ อ. เทราซาว่า บุอิจิ แบบไม่คลาดเคลื่อนเลย อ. บุอิจิ มาวาด

ภาพให้ในเกมนี้ด้วย ไม่มากหรอก แค่ 3,000 ภาพเอง เชื้อ...เรื่องราวก็เกี่ยวกับ 3 สาวรอยสัก การต่อสู้กับ CRYSTAAL BOY การเดินทางอันสนุกสนาน คนที่มีเงินมีเครื่อง CD ROM เตรียมสนุกได้

แฟน ๆ ของเหล่าไฟสายฟ้าเตรียมตัวกันให้ดี

ยังคงเป็นเกมผจญภัยเหมือนภาคแรก

เกมเริ่มต้นที่คอบร้าจำตัวเองได้อีกครั้ง เขากับคู่หูเก่า เลดี้ได้มาพบกัน และคอบร้าก็ขับแอร์ไบค์ตรงไปยังร้านเหล้า



★ มีตัวที่เหมือนกอร์ริลามากินเหล้าในร้าน และตรงมุมเคาท์เตอร์เดียวกับคอบร้า มีการพูดประชดกัน

★ เจ้าหน้ากอร์ริลามีเป็นวายร้ายแน่นอน และก็อารมณ์โมโหติง ชักมีคออกมาหวังฝากไว้ที่พุงของคอบร้า

★ หลังการต่อสู้มีบุคคลลึกลับปรากฏตัวออกมา ใครกัน? พวกเขาเกี่ยวข้องกับเจ้ากอร์ริลารึเปล่า?

ไปยังที่เก็บเตอร์เติ้ล

★ นี่คือเตอร์เติ้ลยานอวกาศที่เร็วที่สุดในจักรวาล



★ ที่สุสาน คอบร้าพบเวทย์และได้ทราบข่าวสาร



USER'S FORUM

COBRA เป็นตัวละครยอดเยี่ยมเองก็ชอบเขามากมาย ตอนที่ผู้ปั้นเขามีการเอากาการ์ตูนเรื่องนี้มาอัดลงแผ่น LD ขาย ตั้งแต่ตอน 1-ตอน 31 (อวสาน) ความยาว 800 นาที บรรจุแผ่น LD ถึง 8 แผ่นและยังเกมไฟลด์ฟิล์ม (หนังที่ถ่ายออกมาแล้ว แต่ยังตัดต่อไม่เรียบร้อย) อีก 21.45 นาที ราคาขายทั้ง

ชุด 47,000 เยน ก็เหมาะสำหรับคนที่ชอบ COBRA จริง ๆ ละนะ เกมนี้ภาค 2 ก็ยังคงเป็น RPG อยากให้มีการทำเกมนี้ออกมาเป็น FC, SFC หรือ MD บ้างผมจะได้มีสิทธิ์ได้เป็นเหล่าไฟสายฟ้ากะคนอื่นเขาบ้าง



★ ระบบของฉากเป็นแบบ 3D TYPE เวลาคอบร้าเดินทำให้มีความรู้สึกด้านลึกได้ไม่น้อย

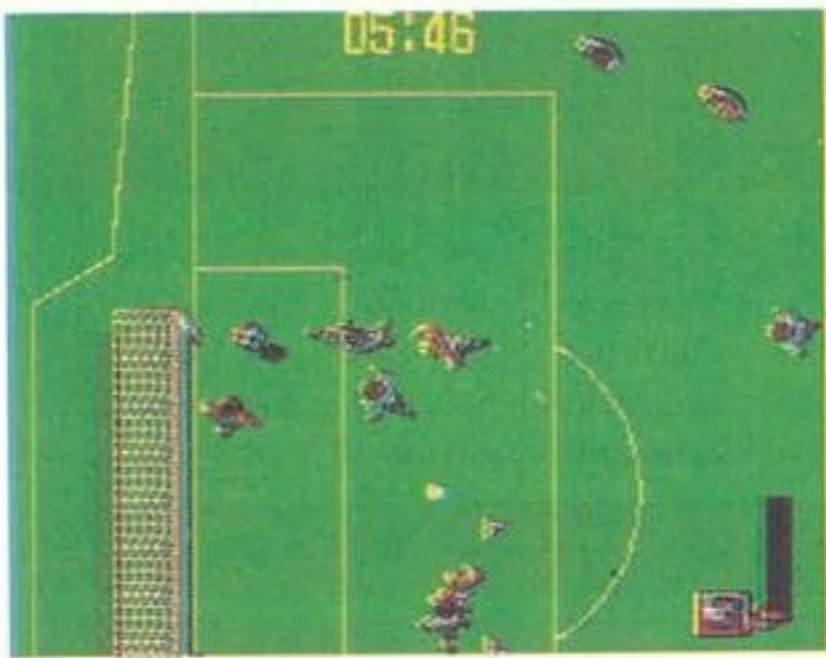

POWER ELEVEN

สมัยเด็ก ๆ ผมชอบเล่นฟุตบอลมาก แต่เล่นไม่ค่อยเก่งเท่าไร ไ้ขึ้นมาผมก็ยังชอบฟุตบอลอยู่ดี และก็ยังเล่นไม่เก่งอยู่ดี ค่าย HUDSON เขาารู้ใจผมเลยผลิตเกมนี้ขึ้นมาเพื่อผม (หลงตัวเองมากไปรีเปล่า-บก.) ฉากจะ

เป็นการมองลงตรง ๆ จากด้านบน จากเคลื่อนที่ไปแบบนั้น ทีมเราและคู่ต่อสู้แบ่งแบบเข้าใจง่าย ๆ เล่นคนเดียวหรือเล่นแข่งก็ได้ WATCH-MODE ก็มี PK MODE ก็มี ไม่รักกันก็ให้มันรู้ไปสิ

HUDSON : วางตลาด 21 มิถุนายน : ราคา 5,800 บาท

SPORTS

POWER SPORTS SERIES งวดนี้เป็น SOCCER!!

หลักของเกมเหมือน 'HUDSON-CUP' เลือกทีมที่ชอบจากจำนวน 12 ทีม



PK MODE

PK MODE จะเป็นแบบ 3D พอนับถึง 0 ต้องยิงแล้วนะ

พอตัวเลขเป็น 0 ต้องยิงแล้วนะ

เลเบอร์ จะบอกทิศทางการพุ่งเข้ารีบบอีกที

HUDSON CUP

เลือกจากทีมตัวเอง

เลือกจากทีมคู่แข่ง

เลือกทีมที่ชอบจาก 12 ทีม 12 ประเทศ ขึ้นเครื่องบินไปแข่งกัน

เครื่องบินก็บินไป



วงเวียน CENTER RING

มาที่ CENTER RING ใช้ทวีปเปิดแล้วชู้ตได้ง่าย

ลูกเตะมุมนี่แหละที่เตะเตะดี ๆ ใต้นัดม่ออยู่แล้ว

มีข่าวร้ายงานหนักมา

ยังคงดูทีวีจริง ๆ ค่าย HUDSON เขาทำไม่ได้แล้ว

ชนะแบบ บัดเลือก 19 ต่อ 1 !!

นักกีฬาคนนี้ปากไม่ค่อยดีก็มาราโคไนเลย

เมืองมายานเป็นศัตรู

พอยุทธการแข่งทีมคู่แข่งจะมาขอเข้าร่วมทีมกับเรา 100 จะรับเขาเข้ามาตีใหม่

ก่อนจะเปลี่ยนตัวนักกีฬาเข้ามา ตรวจสอบจุดความสามารถของเขาก่อน

USER'S FORUM

ตอนเป็นเด็ก ผมเป็นคนหนึ่งที่ชอบฟุตบอลอย่างมาก ๆ แม้ผมจะเล่นไม่เก่ง แต่ผมก็ตั้งใจเล่น แม้ผมจะไม่เคยคิดฝันว่าจะเป็นนักบอลอาชีพในอนาคตก็ตาม ระยะเวลาห่าง ๆ จากกีฬาที่ไปก็เพราะว่าไม่มีเวลาหันมาเล่นฟุตบอลร่วมเล่นเกมเครื่องนี้ใจครับ (กรุณาอย่าใช้คำสองแง่สองง่ามจะได้ไหม - บก.) POWER ELEVEN เป็นเกม SOCCER ที่ี้อีกเกมหนึ่ง มีการผสมพลังเพื่อการเตะได้ด้วย การยิงประตูจาก CENTER RING สำหรับเกมนี้สมจริงมาก และทำได้โดยไม่ยากเลย

ถ้าคู่แข่งเกิดเก่งขึ้นมา แต่มันจะชวยอะไรได้มากถึงตรงนี้ไม่เข้าก็ให้มันรู้ไป



ซูบิบินแมน

ท้ายเมสไซอาห์ผลิตภาค 2 ของเกม ACTION แสนคลก ซูบิบินแมนออกมาแล้ว จุดเด่นของเกมในเรื่องของเสียงที่แสนจะแปลกยังคงมีอยู่ครบถ้วนนี้ ศจ. ผู้สร้างซูบิบินแมนถูกลัก

พาตัวไปโดยจักรวรรดิโรโอ ซูบิบินแมน ก็ต้องไปช่วยออกมา เกมยังคงเล่น 2 คนพร้อมกันได้เหมือนภาคที่แล้ว โคชิเกะกับคาบิโกะต้องรวมพลังกันต่อสู้ เอาเลย ซูบิบินแมน!!

เมสไซอาห์ (NCSI) : กำลังวางตลาด : ราคา 6,600 เยน

ACTION



ช่วยศาสตราจารย์จากน้ำมือจักรวรรดิโรโอ

ซูบิบินแมนนั้นนอกจากการโจมตีปกติแล้ว เขายังสะสมพลังปล่อยออกมาเป็นซูบิบีมได้ด้วยมันจะมีพลังมากกว่ากระสุนธรรมดาหลายเท่าทีเดียว ยิ่งเวลาเล่น 2 คนพร้อมกันพลังจะยิ่งมากมายมหาศาลเข้าไปใหญ่ ทว่าในกรณีที่เล่น 2 คนนี้ ต้องดู LIFE GATE เอาไว้ด้วยเพราะโอกาสบาดเจ็บมีมากกว่าตอนเล่นคนเดียวถึง 2 เท่า

- กระสุนปกติ** :ยิงเร็ว ได้ 3 นัด สะสมพลังใช้ออกมาได้
- ซูบิบีมอันรุนแรง** :ยิงแนวอนออกมาได้ผล รัศมีกว้างทำลายศัตรูได้มาก
- โคชิเกะ คาบิโกะ** :ช่วย ศจ. กลับมาเร็ว



- ไปเลย โคชิเกะ ไปช่วย ศจ. จากเงื้อมมือพวกจักรวรรดิโรโอ**
- ระหว่างเจอนันต์ ศัตรูในบริเวณก่อสร้างสมของพวกโรโอ**
- เจอกับครอส (ศัตรู) ที่ต้องใช้ซูบิบีมจัดการ**
- พอปราบหุ่นยนต์ที่โรงงานได้ โคชิเกะก็ขึ้นมาอีกครั้ง**
- ไปสถานีค้นคว้า** :ช่วย ศจ. กลับมาเร็ว
- เข้าไปบนตึก ขึ้นไปให้ถึงตึกฟ้า**
- เจ้าตัวนี้ขวางระเบิดออกมามากมาย**
- ใช้ซูบิบีมให้มาก อย่าพลาดคลิกตาชนา!!**

ซูบิมารีน GO!

จากตรงนี้ต้องใช้ซูบิมารีนเดินทาง

ใช้ซูบิบีมปราบปลาหมึกยักษ์ได้อย่างง่ายดาย

จุดอ่อนของมันอยู่ที่ส่วนสีเขียว ๆ ที่หน้าอก

มองดูตัวที่มีสีแดงข้างใน ถ้าทำลายตัวนั้นได้ ทุกตัวจะตายหมด

ยากมาก ๆ

เออ มันยากจริง แต่ผมจะช่วย ศจ. ให้ได้ อย่าห่วง

ท่อน้ำใต้ดิน ยังต้อง

บอสไม่ออกมาแบบกระทันหัน ต้องใช้ซูบิบีมอย่างเดียว

พระเอกที่แปลกที่สุดกลับมาอีกครั้งหนึ่ง

USER'S FORUM

สวัสดีครับ เจอกันอีกแล้วเมื่อชาติต้องการ (อย่าดู ธิบเจ้าเรื่อง - บก.) ผมชอบเกมนี้มาก แต่รู้สึกว่ามันจะยากกับผมไปนิดนึง เล่นคนเดียวไม่ไหวเลยสู้คู่แข่งแทบไม่ได้ แต่ก็คิดตรงเกมนี้เล่น 2 คนพร้อมกันได้ พอเล่นก็เพื่อนก็พอจะมีความก้าวหน้าบ้าง ถ้าเล่นช่วยกันดี ๆ ละก็โอกาส ENDING มันมีอยู่แล้ว ตอนเล่น 2 คนพร้อมกัน LIFE GATE จะแยกเป็น 2 ให้แบ่งกันดู แบ่งกันเล่นตามสบายใจเถอะนะ

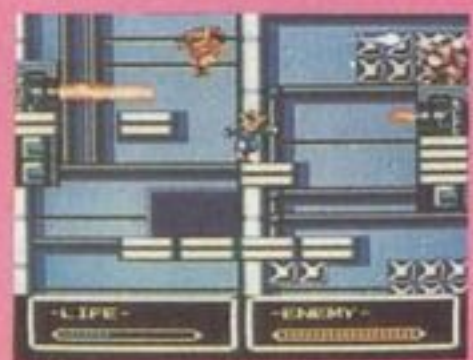

สวย ขาม ไม่ เบา



สื่อบพิเศษจาก MEGA EXPRESS

สงครามภาคต่อของ นินเทนโด กับ SONY CD ROM WARS

MEGA ฉบับที่แล้ว (24) เราได้ลงข่าวไปแล้วว่า ทาง SONY กำลังจะผลิต เครื่อง SFC ที่ใช้กับ CD-ROM ออกมา แต่แล้วทาง CES (นินเทนโดของอเมริกา) ก็ออกข่าวมาว่าทางตนก็กำลังจะผลิตเครื่อง SFC ที่ใช้กับ CD-ROM ออกมาเช่นกันของ SONY ชื่อ PLAY STATION ของนินเทนโดชื่อ CD-XA ทั้ง 2 บริษัทต่างก็ออกข่าวมาเกทับบดบังกันแหละ แต่ใครจะเป็นฝ่ายชนะ เรามีข่าวความคืบหน้ามารายงานกันต่อก็เป็นที่รู้กันดีอยู่แล้วว่า CD 1 แผ่นมีความจุได้ถึง 510 เมกะไบท์แน่นอนมันจึงสามารถสร้างกราฟฟิกที่แสนสวย จากอะนิเมชันที่เหมือนยิ่งกว่าเหมือน เสียงพูดที่เป็นเสียงพูด เสียงเพลงที่เป็นเสียงเพลงจริง ๆ

เมื่อ CD มีความสามารถถึงขนาดนี้ จึงเป็นที่แน่นอนว่า เหล่าผู้ผลิตเกมต่าง ๆ พยายามคิดประยุกต์ให้ HARD WARE อื่น ๆ ต่อ

ใช้แผ่น CD ได้ ถ้ามันหมายถึงความสามารถที่สูงขึ้น มันก็หมายความว่าความถี่ราคาที่ต้องสูงขึ้นด้วยเช่นกัน

ขณะที่ทางนินเทนโดจับจ้องดูวิทยาการทาง CD ของทาง SONY ทางฝ่าย SONY ก็จับจ้องดูวิทยาการด้านเกมของนินเทนโดเช่นกัน อะไรกำลังจะเกิดขึ้น ถ้าเครื่อง SFC ใช้ SOFT ที่เป็นแผ่น CD มีออกมาวางขายจริง ๆ FC, PC, GB, GG จะพากันเดินคอตกเรียงแถวเข้าห้องเก็บของกันหรือเปล่า?

สงครามปาก

ยกแรก ๆ

"ครับ รู้สึกว่าทาง SONY กำลังทำอะไรสักอย่างเกี่ยวกับ CD-ROM แต่จะถามว่าทำอะไรนั้นผมเองก็ตอบไม่ได้"

ฝ่ายข่าวของนินเทนโดออกมาอย่างนั้น เมื่อถูกถามปัญหาเกี่ยวกับ SFC ที่ใช้แผ่น CD แน่แน่นอนอยู่

แล้วว่า ทางนินเทนโดต้องรู้ แต่ไม่ยอมบอกข่าวนั้นแหละแล้วทาง SONY เขายังไงกันบ้าง ทาง SONY ดูจะใจกว้างและกล้ากว่ามาก เขายกเลยที่กำลังผลิตเครื่อง SFC ที่ใช้แผ่น CD ที่เรียกว่า PLAY STATION

แต่จนแล้วจนรอด ข่าวที่แน่นอนก็ยังไม่ออกมาสักที เครื่องนี้มีความสามารถแค่ไหน ราคาเท่าไรวางขายเมื่อไร แล้ว SOFT ของมันล่ะเจ้าเครื่องนี้จะพิชิต SFC ธรรมดาได้ไหม ยังคงไม่มีข่าวที่แน่นอนตามเดิม เช่นเดิม เหมือนเดิมเลย

สงครามปาก

ยกล่าสุด

ที่อเมริกานั้นบริษัท SONY ELECTRIC PUBLISHING ได้จัดงาน THIRD PARTY ขึ้นและประกาศข่าวนี้อย่างเป็นทางการในงานนั้น ก็เรียกได้ว่าประกาศออกมาก่อนแล้ว ส่วนทางนินเทนโดหลัง

จากออกวางตลาด SPC แล้วถึงค่อยจะมีข่าวแพลง ๆ ออกมาบ้าง

ทางนินเทนโดกับ SONY ใครจะได้ชัยชนะในเรื่อง PLAY STATION กันล่ะ!? มีข่าวเล่าขานกันว่าจุดหนึ่งที่ทางนินเทนโดเน้นคือเวลาเขาจะออกวางตลาด HARD WARE ใหม่ ๆ ทางค่ายจะวางตลาดเกมฮิต ๆ ด้วยเสมอ เช่นตอนที่ SFC ออกทางนินเทนโดก็เอา มารีโอกา 4 ออกมา ดันให้บูมทั้งเครื่องทั้งเกม และคงเพราะนินเทนโดต้องคิดหนักทั้งเรื่องของ HARD และ SOFT WARE นี้เอง ทำให้มีข่าวออกมาจากนินเทนโดน้อยมาก

ปลายปีนี้คงจะมีข่าวอื่น ๆ ออกมาอีก โปรดติดตามสงครามปากภาคต่อไป

วิทยาการเด็ดขาดด้าน CD ของ SONY

เกี่ยวกับเทคนิคด้านการผลิต CD นั้น ทาง SONY กับ PHILLIPS ร่วมมือกันอยู่ ทำให้ทั้ง 2 บริษัทนี้เป็นเจ้าวิทยาการด้าน CD แต่แล้ว SONY กับ PHILLIPS ก็แทบจะตึงตักแก้อี เมื่อทาง NEC และ SEGA ออกวางตลาด CD-ROM SONY เริ่มไหวตัวและเริ่มหวาดหวั่น ยิ่งถ้าทางนินเทนโดมาร่วมวงใหญ่เลยในเรื่อง CD ด้วย ฐานมั่นคงของ SONY ก็ย่อมจะต้องสั่นคลอน

แต่ล่าสุด ทาง SONY ก็ประกาศข่าวของ CDI (COMPACT DISC

INSTRUC TIVE) ออกมา มันเป็น CD ที่มีความสามารถแบบใหม่ สำหรับคนที่ไม่รู้จัก CDI เราก็จะอธิบายให้ฟังมันเป็น CD ที่จัดเก็บข้อมูลได้อย่างมากมายเกินปกติ แต่รู้สึกว่ามันจะใช้ได้ก็ต้องเป็น



รูปร่างเหมือน DATA DISC MAN บรรจุแผ่น CD ขนาด 8 ซม.

แผ่นที่ทำมาพิเศษเช่นกัน กำลังจะมีการผลิต SOFT ของ CDI ออกมาด้วย ตอนนี้อยู่รูปด้านล่างนี้ไปก่อน



นี่คือ CDi ที่พูดถึง รูปร่างแปลกทั้งตัวเครื่องและคอนโทรลเลอร์



เวลาเปิดบริการ SWOP SHOP (ฝากและขาย) วัน อังคาร, พุธ ตั้งแต่เวลา 13.30-16.30 น. วันเสาร์ เปิดบริการตั้งแต่เวลา 10.30-12.00 น. (พักเที่ยง) 13.30-16.30 น. ขอความกรุณา ใช้อีการ์ด ตามนี้ด้วยครับ และเรื่องการขอลงฝากข้อความขายในคอลัมน์ SWOP SHOP ขอให้เขียนลงด้านหลัง โปษณียบัตร อย่างเดียว และขอให้ ใช้อีการ์ด ตามนี้ด้วย ขอบคุน

ประกาศขอภัย (อีกแล้ว)

ก็อย่างที่เคยมักเกิดขึ้น มันก็เกิดขึ้นมาได้อีก ต้องขอภัยไปยังคุณ "น้อย" จากการลงประกาศขายสินค้า ในรายการนี้จากฉบับที่ 24 หน้า ที่ 24 คอลัมน์ที่ 4 ขวาสุด ว่าประกาศนั้นไม่ได้เป็นประสงค์ของคุณ "น้อย" แต่อย่างใด แต่เกิดจากการถูกกลั่นแกล้งของผู้ไม่ประสงค์ดี (ประสาท) ทำให้เกิดความวุ่นวายกับคุณ "น้อย" ทางทีมงานของ ขอภัยมา ณ ที่นี้ด้วย และผู้ที่อ่านพบก็ขอความกรุณาอย่าได้โทร. ไปที่หมายเลข 516 - 9447 อีก

ระเบียบการลงฝากขายฟรี

1. ผู้ประสงค์จะฝากขาย จะต้องกรอกรายละเอียดลงใน โบบิการฝากขายฟรี เท่านั้น
2. หากการฝากขายใด ส่งเข้ามาโดยไม่ไดกรอกลงใน "โบบิการฝากขายฟรี" จะถูกคัดออกทันที
3. ผู้ประสงค์จะฝากขาย จะต้องเขียนรายละเอียด พร้อมทั้งชื่อที่อยู่จริงอย่างชัดเจน
4. ส่ง "โบบิการฝากขายฟรี" ไปที่ เมก้า (สวีปชอพ) 50/98 สุขุมวิท 62 บางจาก กรุงเทพฯ 10250

ชายเกมส์-ไอเวสต์คาร์ (รวมไป) 300 น. ซูโอเกิ 250 น. ตาวนทวารน 1 250 น. ดับเบิ้ลดากอน 3 300 น. 32 อิน 1 450 น. วิงส์คนมีปีก 200 น. คูนิโอรวมกีฬา 400 น. สนุกเกอร์ 250 น. เวิลด์คัพฮ็อกเกอร์ 400 น. คาบ สายลม 300 น. โอลิมปิก 400 น. ไอเก้ 200 น. ซูแบง 300 น. 20อิน 1 350 น. ทอซาซาน 250 น. นิโม (แท้) 550 น. แล่ 3 (แท้) 400 น. 76อิน 1 850 น. เซเรียน 4 250 น. ลีคาอิ 3 300 น. ชายเกมส์ MD มวย-แบกแมน ฟันเตอร์ฟอส 3, ซิโมนิ, แรมโบ้, TETRIS, เวิลด์คัพฮ็อกเกอร์ ไมเคิลแจ็คสัน, คลับละ 350 น. อิโตมิโรโบคิด 350 น. ดีเจบอย (แท้) 400 ซูโอเกิ (แท้) 400 น. โกลด์น็อกซ์ 400 น. INSECTCRX (บิงตัวแมลง 350 น. MD ทุกตัวมีกล่องพร้อมติดเค้ ต้อง เลขที่ 1 ถ.ชานสงคราม ต.ทะเลชุบศร อ.เมือง จ.ลพบุรี 15000

ชายคลับเกมส์ FF ทั้งปลีก-ส่ง หลายคลับ เช่น JUM PINKID 1,200 น. แท้ มารีโอ 66 ใน 1 800 TWINBEE 3 450 แท้ SD KNIGHT GUNDAM 1,550 SD. GUNDUM 3 1,800 น. RAFT WORLD 550 KONAMI WORLD 2 750 น. FAMICOM WAR 900 DRAGON BALL Z 1,550 DQ 3-4 750 - 1,350 DRACULA KUNG 850 DOWN TOWN 1,2 500-600 DOUBLE DRAGON 2 550 น. เกมส์ทั้งหมดเป็นคลับแท้ ยกเว้นมารีโอ 6 ใน 1 ติดเค้ ประเมินทร์ เซ็นเสกียร วิทยาลัยอาชีวศึกษา ถ. ป่าโทง ต. หอรัตนชัย อ. อัญญา จ. อัญญา 13000

ชายเครื่อง SUPER FAMICOM สภาพ 98% ราคา 7,500 น. เกมส์ MD PHANTASY STAR 3 ราคา 700 น. PHE LIOS 500 น. THUNDER FORCE 3 500 น. คลับแท้ทุกคลับ ติดเค้ ปรกรณ์ ตั้งแต่ 8.00 - 10.00 น. ทุกวัน โทร. 2234960

ชายเครื่อง FAMICOM ราคา 900 น. มีกล่อง ฟोनอล 2 ราคา 650 น. เอส. ดี.กันดั้ม 2 ราคา 400 น. เกม เมก้า โดฟ (เกือบ) GHOSTBLASTER ราคา 300 น. SHINOBI ราคา 300 น. ESWAT ราคา 250 น. คลับเกือบปีแต่มีกล่อง ต้องการซื้อ PHANPASY - STAR 3 ราคา 400 น. ติดเค้ทวี ชัย โทร. 585-4101 ส่วนนี้!

ต้องการซื้อ MD (PAL) อุปกรณ์ครบ + 2 จอย + 3 เกมส์ ราคา 2,400 น. มีแผ่นดิสขายจำนวนมากทั้งที่หาและซื้ออื่น ขายแผ่นละ 15 น. มีเครื่องเล่นดิส NINTENDO ขายถูก 1,000 น. สภาพใหม่มากมี DR4M ฮีทวสภาพไม่สมบูรณ์ ต้องซ่อมประมาณ 400 น. ขายถูกเพียง 1,000 น.เท่านั้น ติดเค้ นคร โทร. 580-2385 หลัง 3 ทุ่ม หรือ 216-6600 เวลาว่าง

ชายเกมบอย LACROAN HEROES (ในซีกันดั้ม) 700 น. MICKEY MOUSE 2 600 น. SAGA 1 600 น. ไม่มีกล่อง SUPER MARIOLAND ราคา 650 น. CONTRA 600 น. DOWN TOWN 700 น. หรือซื้อทั้งหมดลดให้เหลือ 3,500 น. ติดเค้ ประเสริฐ โทร. 4249980 หลัง 5 โมงเย็น

ต้องการซื้อ DRAGON BALL Z ม้วนแท้พร้อมกล่องและแคตตาล็อก ในราคา 1,000 น. ติดเค้กิตติศักดิ์ โทร. (074) 245579 หรือ 9/18 ถ.วิจิตร อ.หาดใหญ่ จ.สงขลา

ชายเครื่อง MD สภาพดี + 1 จอย + 1 เกมส์ + อุปกรณ์ครบ ราคา 2,800 น. ติดเค้ อภิวัฒน์ โทร 4374658

+ 1 เกมส์ ขนาดตัว 8,000 น. รับซื้อคลับเกมส์ SFC ทุกคลับ ๆ ละ 400 น. รับซื้อ MD (PAL) + 2 จอย อุปกรณ์ครบ + 3 เกมส์ 2,400 น. รับซื้อ แผ่นดิสท์ ขนาด 3.5 นิ้ว HIGH DENSITY (MAXELL) แผ่นละ 30 น. รับซื้อ MGD 8M ราคา 5,500 น. หรือจะแลก MGD 8m (เกือบได้) เพิ่มเงินให้ 2,500 น. ติดเค้ นคร 216-6600 17.30 หลัง 3 ทุ่ม - 4 ทุ่มครึ่ง 580-2385

ชายเครื่อง MD + อุปกรณ์ครบ + 2 จอยเทอร์โบโมบิอุ่ม SLOW ทั้ง 2 อัน สภาพใหม่มาก เพราะซื้อมาได้เดือนเดียว แท้ในราคา 3,200 น. เกมส์ SUPER MONACO GP 650 น. MICKEY MOUSE 450 น. GHOSTBUSTERS 450 น. อไบ-เคอร์รี่ 600 น. SUPER SHINOBI 500 น. KANGHIRO 600 น. SUPER 12IN1 2,000 น. ทุกคลับเป็นคลับแท้ โทร มาก่อนต่อรองได้ ติดเค้ไพศาล หรือคีย์ 463-3215 ทุกวัน 6 โมงเย็นถึง 21.00 น.

ชายเครื่อง ซูเปอร์แฟมิลีคอม จากญี่ปุ่นแท้แปลงเป็น PAL เครื่องละ 7,500 น. มีเพียง 5 เครื่อง และมี คลับ เกมส์กชาติอุล 3. ฟอนอลไฟฟ. F-ZERO. มารีโอ 4. BIG RUN คลับละ 1,500 น. ลุดค้ำแมน 1,700 น. เกม MD ฟุตบอล 700 น. เกมส์ FF 8 IN 1 750 น. 4 IN 1 650 น. ซ็อคแมน 3 400 น. และมีเครื่อง FF สภาพใหม่เยี่ยม 1,400 น. ติดเค้ ป้อ 2242216 ทุกเวลา

ชาย ฟอนอล 1 (แท้) 1,050 น. KETORO 2 (แท้) 650 น. อิล (แท้) 550 น. วากันแลนด์ 2 (แท้) 1,000 น. ฟอนอล 2 แท้ 600 น. ทั้งหมดนี้เป็น RPG ยกเว้น วากันแลนด์ 2 ชื่อ DRAGONQUEST 1 แท้ ราคาตามสภาพ ติดเค้ สมยศ 1675/101 ถ.เจริญนคร คลองสาน กทม 10600

ชายเครื่อง PC. CORE + 1 เกมส์ + 1 จอย + สาย AV สภาพ 100% มีระบบ AV และ RF ในตัว มีสวิทช์ 50-60 HZ เล่นทีวีได้ทุกยี่ห้อ ราคา 5,700 น. หรือเครื่องอย่างเดียวกันไม่มีเกมส์และสาย AV ราคา 4,600 น. ต่อรองไม่ได้ขายเกมส์ FF ฟอนอลมิชชัน (เกือบ) 350 น. เกมส์ SFC กชาติอุล 3 และ มารีโอ 4 คลับละ 1,500 น. และรับซื้อเกมส์ FF กชาติอุล 2. บูไอไฟเคอร์รี่. ดับเบิ้ลดากอน 3. พาโอติอุล. ลุดค้ำวอร์ ราคา 200-300 น. และซื้อเกม โจนอนทาน่า ฟุตบอล IMDI ติดเค้ วีรพงษ์ 2242216 ทุกวัน

DR. MULTI 8M ราคา 9,500 น. เครื่อง ดิสท์ 3.5 นิ้ว 4,000 น. หม้อแปลง 3 สายจากฮ่องกง 400 น. ถ้าซื้อทั้งหมด 13,500 น. ติดเค้ สุวัฒน์ (มิ่ง) โทร. 2232855 ตั้ง แต่ 3 โมงเย็นขึ้นไป

ซื้อคลับเกมส์ MD อินเตอร์โยโกะ. วาอิส 3. DICK - TRACY คลับละ 600 น. WORLD CUP SOCCER. ซิลแมน หอล มาสเตอร์ คลับละ 400 น. ทุกเกมส์ต้องมีกล่อง + คู่มือ ต้องเป็นคลับแท้ ติดเค้ 4682852 สายประกิต 2 ทุ่ม-3 ทุ่ม

ชายเครื่อง MD สภาพดีมาก (ใช้ได้ไม่ถึงเดือน) + 2 จอย + อุปกรณ์ครบพร้อมกล่องเกม 1 เกม ราคา 3,200 น. ติดเค้หน้อย โทร. 396-0489

ชาย GAME BOY + พูฟิง + ถ่าน ราคา 2,300 น. เกม แบทแมน (GB) 950 น. มีคลับ GB อื่น ๆ อีกมาก ติดเค้ ตากร 423-0454 ตากร สิริสุภกร 16721770 ซ. อัครวิ 3 ถ. ปิ่นเกล้า - นครไชยศรี แขวงบางบำหรุ กทม. 10700

ชายเครื่อง FAMICOM สภาพเก่าแต่ใช้งานได้ดี ขายตามสภาพ 400 น. และชาย คลับเกมส์ ซึบาสะ 2 (แท้) 500 น. และ DRAGON BALL Z (แท้) 900 น. หรือเอาเกมส์ แผ่นดาซึบาสะ 3 มาแลกกับ ตากอนบอล Z และเกมส์ เบสบอล MD แลกกับ ซึบาสะ 2 ก็ได้ ติดเค้หน้อย โทร. 289-1456 (แผ่นดาซึบาสะ 3

ชายเครื่อง แฟมิลี + อุปกรณ์ครบ + แบทแมน + ซูตรอมละ + เล็กจาก + มารีโอ 3 (แท้ + 30 ตัว) + โดเรมอน ขาย 1,700 น. แยกซื้อ - ชาย เคอร์รี่ 800 น. แบทแมน 350 น. มารีโอ 3 650 น. โดเรมอน 300 น. คลับเกมส์ม็อก ซึบาสะ 2 550 น. 110 - IN 1 1,700 น. ซูแบง 700 น. ซ็อคแมน 3 750 น. ดับเบิ้ลดากอน 3 850 น. ตากอนบอล Z 900 น. มารีโอ 2 800 น. ทั้งหมดนี้ติดเค้ หน้อย บุญเป็ง 42/2 ม. 3 แขวงบางไผ่ ถ. เพชรเกษม ภาชีเจริญ กท. 10160

ชาย DRAGON BALL Z แท้ สภาพ 100% มีกล่องราคา 1,400 น. แคมซูทหลายชุดโดยเฉพาะซูทพลัง BP 76IN1 (แท้) สภาพ 100% ราคา 1,600 น. คอนทอว่า 1 (แท้) สภาพดีมีค่านิดตรงสติกเกอร์ ราคา 350 น. ซื้อมาเพียงอาทิตย์เดียว ติดเค้เปิ้ล โทร. (075) 251528

ชายคลับ MD CURSE (แท้) 500 น. DAIMAKRIMURA 400 DICKTRACY 400 (3 เกมส์ 1,200) และคลับ FF JUMP WORLD 400 POWER BLAZER 350 DAN 300 IFF แท้ทุกคลับ) หรือแลกกับ PC + 2 จอย + TAB สภาพดีถ้าแถมเกมส์จะเพิ่มเงินให้ ติดเค้กิตติชัย โทร. 25145482, 2501046

ชายเครื่อง FAMICOM COMPUTER แคม 1 คลับ ราคา 1,500 น. ติดเค้ บัณฑิต 162/6-7 ถ. ศรีสุริยวงศ์ อ. เมือง จ. ราชบุรี 70000

<p>ขายเครื่อง FF. สภาพ 90% + อุปกรณ์ครบ + คู่มือที่ 13 + เกมเมอเมอิกันคิม 850 บ. เกม FF คลับละ 300 บ. มี แด็กคูซ่าคซ. อาฟเวียด. ตากอนนิค 3. TAI TO CHESE H.2. ไวไวเวียด 2. โพนอดมิชชัน. ตากอนยูนิค (COPY) ทุกฉบับ 4 IN 1 (เกมว้า, ดับเบิ้ลควากอน, นินจาเต่า, แหกค่าย) 400 บ. เคนชิโร่ 3 แท้ 350 บ. ตากอนบอล Z (ก๊อป) 800 บ. ชื่อทั้งหมด 3,200 บ. ติดต่อกับ สกูล ศิลาสุวรรณ 453/28 ต. จริฎุสนิทรังค์ 35 แขวงบางขุนศรี เขตบางกอกน้อย กทม. 10700</p>	<p>ต้องการซื้อเกมส์ FF SD กันดั้ม 3 500 บ. จำนวน 1 ฉบับ SD กันดั้ม 1 ราคา 200 บ. แพมคอมวอลด์ ราคา 300 บ. ชื่อเกมส์ MD โดเซ็นเงียวคุ 500 บ. ติดต่อกับ นิทัศน์ โทร. 211-7412 9-8 เวลา 11-16.00 น.</p>	<p>ขาย DRAGON BALL Z (แท้) สภาพ 100% มีกล่อง 1,400 บ. แคมสุดสวย 76 IN 1 แท้ สภาพ 100% 1,600 บ. เป็นฉบับใหม่ทั้งหมดซื้อมาได้เพียงอาทิตย์เดียว ขายคอนท้อ 1 แท้ สภาพดี มีค่าหนังสือติดกล่อง 350 บ. ชื่อทั้งหมดหรือชื่อ 2 ฉบับแรกจะลดให้ ต้องการซื้อชุดเกมส์จากเมก้า ติดต่อกับ (075) 251528 สาย เบ็ด</p>
<p>ขาย แพมคอม เกมส์ เททิส 2 90 บ. คอสมิสเอส เทอธลอส 170 บ. แท้ คอนโกคอน 250 บ. ก๊อป ดาวทาว 2 320 บ. ก๊อป ไอไบคอป 2 670 บ. ก๊อป ไอแอน 2 670 บ. ก๊อป คอนท้อ 3 670 บ. ก๊อป ติดต่อกับ สระโรจน์ ตั้งแต่เวลา 20.00-20.50 น. 23636690</p>	<p>ขายเครื่อง GAME GEAR + 3 เกม + หม้อแปลง ชื่อมาจากอเมริกา สภาพ 98% ราคา 4,500 บ. เครื่อง GAME BOY + 3 เกม + หูฟัง + หม้อแปลง ราคา 3,080 บ. ขาย คลับ MD SORCERIAN 600 บ. GAIARES 800 บ. SPACE HARRIER 2 300 บ. FATMAN 600 บ. CAECAR 850 บ. เครื่อง SFM ราคา 8,500 บ. แผ่น (CD) EXILE 1,800 บ. RAYXANBER 2 1,800 บ. วิกชื่อ DOCTOR SUPER TWIN ราคาพอสมควร หรือตัว RAM PACK ตัวเดียวก็ได้ หรือเอาเครื่อง SFM แลก SUPER TWIN จะเพิ่มเงินให้ ติดต่อกับ บุญสุข 2157541, 2157163 ไม่เกิน 3 ชม</p>	<p>ขายเกมส์ FF มี ซุปเปอร์คอนท้อ 600 บ. แท้ คอนท้อ 1 250 บ. ก๊อป แด็กคูซ่าคซ 550 บ. ก๊อป ดับเบิ้ลควากอน 3 600 บ. ก๊อป ติดต่อกับ พร 2759389 หลัง 5 โมงเย็นทุกวัน</p>
<p>ขาย MEGA + 2 จอย + SHADOW DANCER + MOON WALKER MIDNIGHT RESISTANT + PHANTASY STAR 2 ทั้งหมดสภาพใหม่ 5,300 บ. ติดต่อกับ 212-6329 นันทวัฒน์</p>	<p>ขาย GAME BOY + หูฟัง + ถ่าน + 1 เกมดี ๆ ราคา 2,500 บ. หรือแลกกับ PC + TAB + จอย + 1 เกม + อุปกรณ์ครบก็ได้ G.B สภาพ 95% ติดต่อกับ ศร โทร. 423-0649</p>	<p>ขายแผ่นเกมส์ PC. เกมส์ DIGITAL CHAMP เกมส์ GUNHED ราคา 1,000 บ. พร้อมกล่อง ฉบับแท้ 100% แคมนาฬิกาเกมส์ไม่ติดเงิน โทร 4343407 2 ชม</p>
<p>ขายเครื่อง SUPER FAMICOM ใหม่ 100% มีหลายเครื่อง มีทั้งระบบ PAL ราคา 6,700 บ. อุปกรณ์ครบ ติดต่อกับ 2133179</p>	<p>ขายเกมส์ SUPER SHINOBI แท้ สภาพใหม่ แต่ไม่มีกล่อง 390 บ. เกมส์ SUPER LEAGUE แท้ ไม่มีกล่อง 390 บ. เกมส์ THUNDER FORCE 3 สภาพใหม่พร้อมกล่อง 490 บ. และ THUNDER FORCE 3 ก๊อป 200 บ. ทุกเกมส์เป็นของ MD. ต้องการขายเครื่อง SUPER FAMICOM สภาพใหม่เยี่ยม อุปกรณ์ครบ + 2 จอย ราคา 7,500 บ. ชื่อเกมส์ ซูปเปอร์โดเซ็นเงียวคุ (วางแผนการรบ) ของ MD 350 บ. และเกมส์ P.G.A. TOUR GOLF ของ MD. ราคา 500 บ. ติดต่อกับ ณัฐภา โทร. 3871148, 3951142 เวลา 17.00-22.00 ทุกวัน</p>	<p>ขายเครื่อง DR MGD เล่นได้ทั้ง MD และ PC เพิ่งซื้อได้ไม่กี่วันสภาพ 99% ราคา 5,500 บ. 2242419 สาย สุรวิน ทุกวันหลัง 18.30 น.</p>
<p>ขายเครื่อง CD ROM + PC + เกม 130 แผ่น + แผ่นเสียง 9 แผ่น ราคา 32,000 บ. เครื่อง คอมพิวเตอร์อาตาลี 1040 ST + เกม 30 แผ่น ราคา 42,000 บ. ขายเครื่อง เกมบอย 1,500 บ. ฉบับ G.B มี นินจาเต่า 500 บ. SAGA 2 800 บ. SAGA 1 400 บ. ซุนพด 300 บ. เคนชิโร่ 200 บ. เนอ์บรู 200 บ. ROBOCOP 1,000 บ. เครื่อง SUPER FAMICOM 10,000 บ. + 2 เกม เครื่อง MEGA 2,500 บ. และฉบับ MD ชินอชิ 500 บ. ชินอิต 700 บ. โยโกะ 900 บ. VARIS 3 1,000 บ. แมงฆอลน 300 บ. จูโลกิ 300 บ. และเกมส์อื่น ๆ อีกประมาณ 40 ม้วน เครื่อง FAMICOM 800 บ. มีเกมให้ 400 กว่าเกมเช่น 190 IN 1 นั้ 3 DRAGONBALL Z 1,000 บ. ROBOCOP 2 800 บ. D.J BLY 500 บ. ริว 3 1,000 บ. ขาย PC SG + BATTLE + TAB + 2 JOY 6,000 บ. ติดต่อกับ เอกสิทธิ์ 3988040</p>	<p>ต้องการซื้อ MEGA DRIVE สภาพดี ระบบ PAL ราคาไม่เกิน 3,000 บ. และต้องการซื้อเกมส์ของ MEGA DRIVE PHANTASY STAR 2,3 ฉบับละ 750 บ. ต้องของแท้สภาพดี ติดต่อกับ วิวัช 485/52 ต. พหลโยธิน ต. คลองถนน อ. บางเลน กทม. 10220</p>	<p>ต้องการซื้อ คู่มือเฉลยเกมส์ FINAL 3 สภาพไม่ต้อตึงนัก ขอให้ครบทุกหน้าและมีรูปเนื้อเรื่องตั้งแต่ต้นจนจบ ติดต่อกับ โทร. 4111887</p>
<p>ขายเกม KNIGHT GUNDUM 2,000 บ. ต่อรองได้ เกม DRAGONQUEST 2 550 บ. สภาพ 100% ก๊อป และขายเกม นินจาเต่า 2 แท้ 700 บ. สภาพ 95% ROBOCOP 2 1 100 บ. แท้ KENCHIRO IV 1,400 บ. สภาพ 100% แท้ DRAGONQUEST 1 250 บ. และขายเครื่อง P.C ENGINE ขรรดมา 2,600 บ. สภาพ 90% อุปกรณ์ครบ + เกม R-TYPE ออลดีนสของ P.C.S.G. 1,500 บ. ใหม่ WI WI WORLD 400 บ. แท้ ถ้าใครมีเกม โนริโกะ P ของ C.D.R จะซื้อในราคา 700 บ. ติดต่อกับ 2342643, 2349418, 233-5500 สาย วัน</p>	<p>ขายเครื่องเล่น FAMICOM อุปกรณ์ครบสภาพ 85% ญี่ปุ่น 700 บ. ขาย FINAL FANTASY 3 ราคา 800 บ. สภาพดี ขาย ไวไวเวียด สภาพดี 850 บ. ขาย แด็กคูซ่าคซ 1 ราคา 850 บ. สภาพใหม่ เอาทุกเกมส์ขาย 2,300 บ. ทุกอย่างต่อรองได้ ติดต่อกับ กุณ 39 ม. 5 ตำบลบ้าน อ. เมือง จ. สมุทรปราการ 10280</p>	<p>our list!</p>
<p>ต้องการเครื่อง DISK NINTENDO ญี่ปุ่นแท้ ตัว สภาพ 99% พร้อมสายต่อเครื่อง NINTENDO + แผ่นดีสค์ ต้องการซื้อเครื่องเมก้าโคโรพี + 2 จอย แล + 2 เกมส์อุปกรณ์ครบ ราคา 2,300 บ. หรืออาจเพิ่มเงินตามสภาพเครื่อง ติดต่อกับ สาย ไพรี 5525112 18.00-22.00 น.</p>	<p>ต้องการนำคู่มือเฉลยเกมส์ DRAGONBALL Z, COBRA COMMANDO, นินจาเงาแดง ทั้งสามเล่มนี้ แลกกับบทสรุป PHANTASY STAR 3 แต่ขอให้ข้อความชัดเจน หรือจะถ่ายเอกสารเฉพาะบทสรุปในเล่ม 35 เพียง เล่มเดียวก็ได้ ติดต่อกับ สมชาย 2/125 ซ. อิเบร์ 2 บ้านริตนาวิเบร์ ต. บางรักพัฒนา อ. บางบัวทอง จ. นนทบุรี</p>	<p>★ [A : 144] POWER SOCCER 550 B., [A : 159] ฉบับ MD, FF, PC ขายแบบหมาดูรายละเอียดได้ใน MEGA เล่มเก่า [A : 154] DRAGON BALL 3 650 B., ฉบับ MD ในบิตตะ: 380 B., ALEX KIDO 450 B., THUNDER FORCE 550 B., CD จูโลกิ 550 B., [A : 157] WI-WI WORLD 950 B., [A : 159] FINAL BLOW 450 B., [A : 166] QUARTH 250 B., [A : 167] ฉบับ MD PHELIONS 450 B., [A : 169] แผ่น PC จูโลกิ 500 B., GUNGED 500 B., BLOODY WOLF 500 B., GUNFU 200 B., R-TYPE 200 B., GARAGA 88 200 B., [A : 170] ฉบับ MD THUNDER FORCE 3 550 B., SHADOW DANCER 700 B., KJAKUU 500 B., จูโลกิ 450 B., [A : 173] MATMAN 550 B., ESWAT 550 B., GOLDEN AXE 550 B., SOCCER 550 B., FORGOTER WORLD 550 B., SHINTERMYOON 500 B., DJ. BOY 550 B., JUOKI 550 B., MOONWALKER 550 B., [A : 180] ฉบับ GB HIPERROA DRUNNER 350 B., HALEYWEY 350 B., MOTOCROSS 370 B., NAVY BLUE 400 B., [A : 181] นั้ 3 800 B., [A : 184] ฉบับ GB COSMOTACK 450 B., TENNIS 450 B., DRAGONBALL 3 550 B., [A : 185] ซุนพดประจัญบาน 400 B., TSUBASA 400 B., FINAL 3 850 B., SEIYA 2 400 B., แหกค่าย 450 B., [A : 187] DRIVE 1 850 B., แผ่น PC มี MYHERI 350 B., SUSANOO 350 B., SONSON 300 B., ROCK ON 300 B., ฉบับ MD BATMAN 400 B., KENSHIRO 350 B., PS 2 500 B., [A : 188] 52 IN 1 650 B., DRAGON BALL Z 800 B., DRAGON BALL 3 600 B., PROSOCER 350 B., PROTENNIS 350 B., MARIO 3 450 B., METAL GEAR 350 B., TWIN BEE 200 B., AFTER BURNER 350 B., มวยปล้ำหญิง 550 B., เครื่อง MD 2,6990 B., เครื่อง GAME GEAR + 3 เกม 4,500 B., [A : 190] เกมบอย อุปกรณ์ครบ 2,000 B., [A : 191] SUPER CONTRA 150 B., MOONWALKER 400 B., [A : 193] DRAGON BALL Z 1,000 B., FINAL 3 + 24K 700 B., [A : 194] DRAGON BALL Z 800 B., ULTIMA 600 B., DRAGON QUEST 2 800 B., DRAGON QUEST 3 800 B., DRAGON QUEST 4 900 B., รายการต่าง ๆ นี้ติดต่อกับได้ที่ LAP. สำนักพิมพ์วิบูลย์กิจ ชั้น 3 โทร. 311-3270. 311-3254</p>
<p>ต้องการซื้อ เกมส์บอย พร้อมอุปกรณ์ครบทุกอย่าง ราคา 2,500 บ. และฉบับเกมส์บอยในราคาฉบับละ 300 บ. ติดต่อกับ ชู หลัง 3 ชม ทุกวันเว้นวันอาทิตย์ โทร. 233-6010</p>	<p>ขายฉบับ เกม MD PHANTASY STAR 2 ภาษาอังกฤษ 800 บ. คู่มือ HINTBOOK 50 บ. MICKYMOUSE แท้ 400 บ. INSECTOR X แท้ 300 บ. POPULOUS 300 บ. ฉบับเกม FF. สนั่นเกอร์ 120 บ. DRAGON FIGHTER ก๊อป 200 บ. ติดต่อกับ วิเชษฐ์ เรื่องวงศัโรจน์ 39/53 ซ. กิดลิพันธ์พงษ์ บางกรวย นนทบุรี 11130</p>	<p>ขายเกมส์ MADARA 850 บ. สภาพดี หรือใครมี QUEST 4 เอามาแลกก็ได้ เพิ่มเงินให้ 100 บ. และต้องเป็นฉบับแท้นั้น ติดต่อกับ พิเชษฐ์ 5804901 เวลา 16.00-19.00 น. เว้นเสาร์, อาทิตย์</p>
<p>ขายเกมส์ MD. FANTASY STAR 2,3 ฉบับละ 400 บ. SORCERIAN 350 บ. VERMILION 350 บ. SUPER HYDLIDE 300 บ. ทั้งหมดเป็นฉบับแท้ ติดต่อกับ สุชาติ โทร. 579-3316</p>	<p>ขายเครื่อง MEGA DRIVE 1 จอย + อุปกรณ์ครบ พร้อมเกม 1 ฉบับ (แรมโบ 3) สภาพ 95% ราคา 3,000 บ. ต่อรองได้</p>	<p>ขายเกมส์ MD. FANTASY STAR 2,3 ฉบับละ 400 บ. SORCERIAN 350 บ. VERMILION 350 บ. SUPER HYDLIDE 300 บ. ทั้งหมดเป็นฉบับแท้ ติดต่อกับ สุชาติ โทร. 579-3316</p>
<p>ขาย โกเมมอน R.P.G. 700 บ. และ ไวไวเวียด 2 1,000 บ. ต่อรองได้ พร้อมสูตร ติดต่อกับ 4650778 ต่อ 206 จ-พทุ ตั้งแต่ 4 โมงเย็น</p>	<p>ขาย GAME BOY + BATMAN + CONTRA + หูฟัง 2,750 บ. โทร. 3935489 สาย นั้ จ-ศ 16.30-18.00 น.</p>	

MEGA TOP 30

ROCK THE SOFT & ROLL THE READERS

การพัฒนาของเกมก็ดูเหมือนไปเรื่อย ๆ ชนิดที่ชีวิตคนเราตามไม่ทันเลย เทคโนโลยีของประเทศญี่ปุ่นนั้นก้าวเร็วมาก แม้แต่ของเล่นชิ้นธรรมดาก็สามารถทำให้ออกเยี่ยมขึ้นมาได้ ดีไม่ดีอาจจะเกิดเครื่องเล่นชนิดใหม่ขึ้นมา อาจเหนือชั้นกว่าที่เรากำลังเล่นกันอยู่ก็ได้ ขนาดคลับเกม 190 IN 1 เกิดมาแล้วไม่แพ้ 200 IN 1 หรือ 500 IN 1 อาจจะเกิดตามขึ้นมาอีกก็ได้ เราจะบอกให้...



ULTRAMAN

เกมนี้ค่อนข้างเหมือนโนหนังพ้อย ทั้งรูปแบบของ ULTRAMAN ทั้งศัตรูประเภทต่าง รวมทั้งอาวุธแสงของพระเอกเราเยี่ยม จนนึกว่าดู



BIG RUN

ยังคงวิ่งต่อไปอย่างไม่มีหยุด ทุก STAGE เรียกว่าทำให้ฝึกเดินหลายคนอกสั้น ขวัญหน้าหมอกง่าย ๆ เรียกว่าโหดกันแล้วกัน



HELL FIGHT

พระเอกเรายังคงป้องกันโลกเพื่อไม่ให้มนุษย์ต่างดาวมาทำลายได้ ยิ่งใจก็สู้ต่อไปนะอย่างพี่เชียว



HOL IN ONE

มาถึงแล้วกับเกมกีฬาของคนจีนสูงนั่นคือ GOLF (ไม่แน่มันธรรมดาเกินไปได้เหมือนกัน) ขนาดผู้ใหญ่เล่นได้ เด็ก ๆ อย่างเราก็ต้องเล่นได้



ROBO COP 2

พระเอกของเราโค่นอัศวินร่วมเลย ยิ่งใจก็สู้ต่อไปแม้ว่าจะตกมาที่อันดับ 5 ก็ตาม ไม่น่าจะมีภาค 3 ตามออกมาก็ได้

อันดับ	ชื่อเกม	คะแนน	ชนิด
1	NY NYANKIES	2256	FF
2	G-LOC	2041	GG
3	JAJA MARU	1895	FF
4	COMIS FANTASY 2	1742	CDR
5	GUNDEN	1578	FF
6	DJ. BOY	1204	FF
7	R-TYPE	1000	GB
8	PEN GIUN DREAM	921	FF
9	GOLF	678	GG
10	ADVENTURE ISLAND	500	FF
11	WAR WOLF	448	FF
12	EAS 3	399	CDR
13	DICK TRACY	368	MD
14	KENSHIRO 4	352	FF
15	PAR MAN	341	FF
16	DANGEROUS SEED	300	MD
17	ASMIC KUNG W. 2	299	FF
18	VALIS'3	287	MD
19	POP EYE	260	GB
20	KUNIO SOCKER	259	GB
21	MIDNIGHT RESISTANCE	250	MD
22	SHINOBI	148	GG
23	HEAD BUSTER	122	GG
24	COLUM	110	GG
25	BARABO MAN	102	FF

ส่วนน้องผู้โชคดีได้รับรางวัลคลับเกม 40K ได้แก่น้อง วิษยะ พงศาภส ขอให้นำหลักฐานไปรับรางวัลที่ร้าน MEGA GAME ตลาดบึงนาราง ไร่บึงนาราง

TOP 30 ประจำวันที่ 26-2 กรกฎาคม 2534

SWOP SHOP
“บริการฝากขายฟรี”
NO

ชื่อ.....สกุล.....

ที่อยู่.....

โทร.....

ลงพิมพ์ในฉบับที่ (เฉพาะเจ้าหน้าที่)



ข้อความที่ประสงค์จะลงประกาศ

ส่งไปที่ “เมกา SWOP SHOP 50/98 สุขุมวิท 62 บางจาก กรุงเทพฯ 10250”

<p>ขายเครื่อง C.D ROM + PC. ENGIN + เกม COSMIC 2 (C.D) + เอดิชั่น (C.D) + LAST ARMAGEDOND (C.D) + เอดิชั่นแก๊ง + อีต 1-2 (C.D) + BREAKIN (PC) ราคา 20,000 บ. มีจอ 2 จออุปกรณ์ครบ ขายเกม ฟา ลีออลฟ อี เคน (C.D) 600 บ. เกม COBRA 500 บ. เบนแคย์ (PC) 700 บ. ลอโด (PC) 500 บ. วาฮิล (C.D) 800 บ. ไมไมพาร์ 2 (PC) 800 บ. ซ้อมทราย 3,000 บ. โทเกมอน 2 (FF) 400 บ. ติดต่อ เต็ง 4271995</p>	<p>ขายเกม เดวิลเวสต์ (ของแท้ซื้อจากผู้เฒ่า) 500 บ. เกม WING 600 บ. เทวดาคทกซวอดค์ แท้ 1,000 บ. MACH RIDER 150 บ. ติดต่อ อมฤต 399-3651 ส-อ 14.00-18.00 น. จ-ศ 17.00-19.00 น.</p>	<p>ขายเครื่อง แฟมิลีคอม ผู้เฒ่าแท้ 800 บ. DRAGON BALL Z ก๊อปปี้เซฟที่เบสิตสามารถนำเบสิตตายในฉาก เดียวหรือใช้ไฟเพียง 5 ใบ 900 บ. แด็กคิวล่า 2 150 บ. เบนบอล 24K 50 บ. ROCKMAN 1,2,3 ราคา 150, 200, 300 บาท 3 มีกล่อง DUBLEDRAGON 2 ก๊อปปี้ 200 บ. ROBOCOP แท้พร้อมกล่อง 500 บ. AFTER BRNER แท้พร้อมกล่อง 500 บ. โทหรือทั้งหมดแลกกับ MEGA อุปกรณ์ครบแปลงระบบแล้ว + 2 จอย + 4 เกมหรือ PC + อุปกรณ์ครบแปลงระบบแล้ว + แทป 3 ทาง + 3 จอย + 6 เกม ติดต่ 2861885 สายอนุสรณ์ ทุกวันหลัง 6 โมงเย็น</p>
<p>ต้องการนำเครื่อง แฟมิลีคอม ของ นินเทนโด ผู้เฒ่าแท้ อุปกรณ์ครบ + ร็อคแมน 3 + ซึบาสซ + 20 IN 1 + STAR SOLDIER + พุดบอล 24K แลกกับเกมส์บอยอุปกรณ์ครบ + พูฟิง + 3-4 เกมส์ สาย ชิว โทร. 721117 (056) เวลา 18.00-21.00 น.</p>	<p>ขายเครื่อง FAMICOM อุปกรณ์ครบ (ผู้เฒ่าแท้ไม่ต่อจอย 2) 650 บ. เกม DRAGON BALL 3 แท้เพิ่งซื้อมาเมื่ออาทิตย์ที่แล้วพร้อมกล่อง 900 บ. หรือนำ PC. อุปกรณ์ครบมาแลกก็ได้ จะเพิ่มให้ไม่เกิน 500 บ. DRAGON BALL 3 + FAMICOM PC สภาพขอให้เล่นได้ก็พอ ต้องการซื้อ DRAGON BALL 3 ราคา 600 บ. หรือถ้าจะเอาเครื่องดีสค์ + เกมส์ 23 แผ่นมาแลกก็ได้สนใจติดต่อ พิศาล คุวราชกร 14 ถนนเทศบาล 14 อ.มัวใหญ่ จ.นครราชสีมา 30120</p>	<p>ขาย เคช็องดีคัก อุปกรณ์ครบ + ดีสค์เกมส์ 17 แผ่น ราคา 2,300 บ. เครื่องแฟมิลีคอมอุปกรณ์ครบ 600 บ. ติดต่อชอชสาย (จู่) 334-2855, 334-2331</p>
<p>ต้องการขายเครื่อง FAMILY 99% แท้ + เกม แด็กคิวล่าคช + ตับเบิ้ลดาก่อน 3 + จอย HORI + ปืนเล่นเกม + คลับยิงปืน 3 คลับ ทั้งหมดขาย 4,000 บ. หรือนำเกมมาแลกก็ได้ หรือจะขายปลีกก็ได้ ติดต่อ บอย 3310705</p>	<p>ขายเครื่อง FAMICOM อุปกรณ์ครบของผู้เฒ่าแท้ + เกม 8 IN 1 มีเกม คอนทรา, สลามันเดอร์, RED FORTRESS, ซิวอิ้ว, สนุกเกอส์ GUN SMOKE, อากาอิ 1. THUNDER CADE + พุกตะ (แท้) + แด็กคิวล่าคช (แท้) ไวเวเวสต์ 2 (ก๊อปปี้) ราคา 2,600 บ. ต่อรองได้ติดต่อ โทร. 3994926-7 ประเสริฐ, รุ่งโรจน์ 17.30-20.30 น.</p>	<p>ขายเครื่อง GAME BOY + พูฟิง + ต่่าน + เกมมอเดร์ไรซ์ + เกม R-TYPE ราคา 3,000 บ. ทั้งหมดสภาพ 99% ติดต่อ ชำรงค์ โทร. 4114770 จ-ศ 15.30-18.30 น.</p>
<p>ขายควน DRAGONBALL Z ขาย 800 นินจาเต่า 2 = 400 ตับเบิ้ลดาก่อน 3 380 3 IN ONE ที่มีนินจาเต่า = 480 บ. 190 IN ONE 1,300 บ. 110 IN ONE = 1,100 บ. 64 IN ONE 650 บ. ติดต่อ ก้อง โทร. 4372772</p>	<p>ขายเครื่อง MEGA DRIVE อุปกรณ์ครบ + MICKEY MOUSE ในราคา 3,500 บ. และฝากขาย DICK TRACY (COPY) 600 บ. AERO BLASTER 300 บ. RASTARD SAGA 600 บ. MONACO GP (COPY) 500 บ. ฝากขายเครื่อง DISK FAMICOM 1,500 บ. + 8 เกม โทร. 053 233687 หลัง 2 ทุ่ม ทุกวันสายสกล</p>	<p>ขายเกม HATRIS 300 บ. JUOKI 400 บ. DRAKULA-KUNG 450 บ. DJ. BOY FF 700 บ. นินจาอิวระ นินจาแปลงร่าง 700 บ. 110 IN ONE 1,500 บ. ทั้งหมดเป็นเกมส์ใหม่ 100% ติดต่อ มาส 038-424693 หลัง 1 ทุ่ม</p>
<p>ขายเครื่อง FAMILY สภาพ 99% ขายในราคา 1,000 บ. ขายเกม 3 IN 1 ราคา 750 บ. และต้องการขาย OPERATIONWOLF ราคา 400 บ. เครื่อง FAMILY มีกล่องใส่ให้ด้วยแต่ถ้าใครมีเกมส์บอยเก่าหรือใหม่มาแลกก็ได้ถ้าซื้อเกมส์หรือคลับเกมส์อาจจะให้ โทร. 5194032 ตั้งแต่เวลา 19.00 น. ขึ้นไป</p>	<p>ขาย GAME BOY + พาวโรดิอุส GB + พรีอปี GB ต่่าน 2,800 บ. หรือขายแยก GAME BOY 2,000 บ. พาวโรดิอุส GB 650 บ. พรีอปี 400 บ. (โยนตัวใส่ปากแล้วแปลงกาย) หรือ GAME BOY + พาวโรดิอุส 2,500 บ. หรือ GAME BOY + พรีอปี 2,300 บ. ติดต่อ เล็ก (สภนธ์) โทร. 4393441 วันธรรมดาค่า 5 โมง - 1 ทุ่ม เสาร์อาทิตย์ 12.00 - 5 โมง</p>	<p>ขายเครื่อง FAMILY (ผู้เฒ่า + สายแจ๊ค + SUPER CONTRA (ซื้อจากใต้หวัน) + GALAGA + เลต้า + กังฟู 1,500 บ. ติดต่อ หน้า โทร. 4664886 - 7 ทุกวัน</p>
<p>ขายเกมส์ ต่่านานทอย RPG 600 บ. นินจาฮานา มาตุ 400 บ. ซุดเพชร 400 บ. FINAL 3 600 บ. โทเกมอน RPG 700 บ. หรือเอาโทเกมอนแลกกับ GUEST 3 หรือเอาเกมทั้งหมดแลกกับเกมส์บอย + อุปกรณ์ครบ + 1 เกมเพิ่มเงินตามสภาพเครื่อง ติดต่อ 2494175 สุชาติ</p>	<p>ขาย DRAGON BALL Z แท้ สภาพ 100% มีกล่องราคา 1,400 บ. แคมดูพรโดยเฉพาะหลัง BP ขาย 76 IN 1 แท้ สภาพ 100% ราคา 1,600 บ. เป็นคลับใหม่ทั้งหมดซื้อมาได้เพียงอาทิตย์เดียว ขาย คอนทรา 1 แท้สภาพดี ราคา 350 บ. ติดต่อ (075) 251528 สายเบิ้ล เวลา 20.00-22.00 น.</p>	<p>ชื่อ เทพีกดขชาติ 2 (RPG) ในราคาตามสภาพคลับ เกมส์ นินจา WARRIOR (PC) และ NEUTOPIA (PC) ในราคาแผ่นละ 400 บ. มีกล่องพร้อม ขาย GAME BOY + พูฟิง + กระเป่าใส่เครื่องราคา 2,400 บ. ตัวเครื่องมีสภาพใหม่มากเพราะเพิ่งซื้อมา ขายคลับ GAME BOY มี SAGA 1 ราคา 500 บ. มาโคมุระ 400 บ. ติดต่อ เอ โทร. 671079 (038) ทุกวันหลัง 1 ทุ่ม</p>
<p>ต้องการซื้อแผ่น PC มี BARABO MAN 700 B DEAD MOON 800 B OLDENES 800 B. และวันซื้อแผ่น CD อันมาฟ ต่่านานทอยจกตามู ติดต่อโจ 382 สุรนารายณ์ ซ.9 อ.มัวเกาะ อ.เมือง จ.นครราชสีมา 30000 ชื่อ NEO-GEO + 2 เกม + อุปกรณ์ PAL 12,000 B.</p>	<p>ชื่อเกมส์ เคตอิธ (GB.) แลกกับเกมส์ ด็อกเคอ์มาชิ-โอ. ดาวทาวน์. นินจาเต่า. ตับเบิ้ลดาก่อน. F1 SPRIT คอันท่า เกมส์ใดเกมส์หนึ่งในนี้ถ้ามีกล่องเพิ่มให้ 30-50 บ. ติดต่อ เกรียงไกร 311-3390 จ-ศ 18.00-21.00 น. ส. 13.00-21.00</p>	<p>ขาย GAME BOY + 3 เกมส์ 3,000 บ. พร้อมพูฟิง สภาพ 85% ขายเกม MD SORCERIAN 600 B. GAIARES 700 B. GOLDENAXE 300 BB. THUNDER FOR 3 450 B. FATMAN 600 B. SPACE HARRIER 250 B. GAME GEAR + 3 เกมส์ พร้อมหม้อแปลงซื้อจากอเมริกา สภาพ 100% SUPER FAMICOM 750 B. ติดต่อ บุญสุข โทร. 2157541 2157163 ไม่เกิน 3 ทุ่ม</p>
<p>ขายเครื่อง แฟมิลี รุ่นตัวบุบพิมพ์ทองสภาพ 99% อุปกรณ์ครบ + เกมส์ นินจาฮาโคอิ 40K (สภาพใหม่) ราคา 1,100 บ. ติดต่อ ทางไปรษณียบัตร 629/547 ซ. เศรษฐพรพารมณ์ สาธุประดิษฐ์ กทม. 10120 สุพลเคน เข็มมวธรรม แขวงบางโพธิ์พวง เขตยานนาวา</p>	<p>ชื่อ เคนอิธ 3 (FF) แท้ สภาพใหม่ ราคา 400 บ. ติดต่อ กง เลวิน 242/2 ต. เจริญเมือง ค. ราชบุรี อ. เมือง จ. สกลนคร 47000</p>	<p>ขาย SUPER FAMICOM + เกมมาริโอ 8,500 บ. ต้องการนำกีตาร์ไฟฟ้าครบชุดแลกกับ CD. ROM + เกม ติดต่อ ปิน โทร. 2523239 ตั้งแต่ 20.30-23.00 น. วันเสาร์-อาทิตย์ ตลอดวัน</p>
<p>ขายเครื่อง แฟมิลีคอม สภาพ 99% อุปกรณ์ครบ 1,450 บ. มีหลายเครื่อง เกมส์ 110 IN ONE 1,950 บ. อ็อคแมน 1 700 บ. อ็อคแมน 2 900 บ. อ็อคแมน 3 1,200 บ. เนินทอย 1,000 บ. ซุนพลประจัญบาน 900 บ. วิบอล 700 บ. คอนทรา 1 600 บ. ซุปเปอร์คอนทรา 800 บ. นินจาเต่า 1 700 บ. นินจาเต่า 2 1,000 บ. มาริโอ 1 500 บ. มาริโอ 2 800 บ. มาริโอ 3 1,200 บ. ต่่านาก่อนบอล 3 900 บ. ตับเบิ้ลดาก่อน 2 800 บ. ตับเบิ้ลดาก่อน 3 1,200 บ. ดาวทาวน์ 2 900 บ. โคนามิ 2 1,200 บ. เซต้า 2 700 บ. แด็กคิวล่าคช 800 บ. 31 IN ONE 800 บ. 76 IN ONE 1,600 บ. อดอธ 500 บ. ซูโม 500 บ. 4 IN ONE 600 บ. 52 IN ONE 1,000 บ. มอเคอ์ไรซ์ 500 บ. ติดต่อ พญู 46667453</p>	<p>ขาย GAME BOY แคม เคตอิธ. ต่่าน พูฟิง สายพ่วงพร้อม ราคา 3,000 บ. ขายเกม นินจาเต่า (TURTLE) สภาพ 100% มีกล่องมือหนึ่งราคา 700 บ. ติดต่อ เต้ 374-4073 หลัง 2 ทุ่มทุกวัน</p>	<p>ขายเกมส์บอยเครื่อง + พูฟิง + ต่่าน + สายพ่วง สภาพ 99% ราคา 1,750 บ. มีเกมส์ อ็อคอ้านแมน ราคา 450 บ. เกอมดิน 450 บ. มวยปล้ำ 400 บ. ยานอวกาศ 350 บ. เคตอิธ 300 บ. หรือใครมี PC จะเอามาแลกก็ได้ สภาพต้องดี ไม่ต่ำกว่า 90% + เกมส์มอเดร์ไรซ์เคอ์ 1 หรือ 2 ก็ได้ + บอมเบอร์แมน + แทป + จอย หรือเกมส์อื่นก็ได้ ถ้ามีแทปกับจอยจะเพิ่มเงินให้ หรือซื้อเกมส์บอยทั้งหมด 3,100 บ. มีเครื่องเมก้า + 2 จอย + อุปกรณ์ + ไมเคิล สภาพ 97.5% 3,500 บ. ติดต่อ วุรินทร์ ต๊อบ 377-1730</p>
<p>ขายเกมส์ MD หรือแลกเปลี่ยน THE NEWZELAND - STORY 400 บ. HELLFIRE 800 บ. LEYNOS 500 บ. SUPER MONACO (COP) 400 บ. ติดต่อ โจ หลัง 3 ทุ่ม 3141635</p>	<p>ขาย SUPER FAMICOM + S. MARIO WORLD ระบบ PAL สภาพ 100% ขายอย่างเต็ม 8,500 บ. มีหลายเครื่อง ติดต่อ พรชัย 437/157 บางกอกน้อย กทม. 10700</p>	<p>ขายเกมส์ คนไม่ใช้คน (PREDATOR) 400 บ. โลก้า 300 บง 1943 แท้ 300 บ. เกมส์ 40K 100 บ. เกมส์ อดอธ 24K 50 บ. ติดต่อ ดร. ชโลธร สร้อยทองคำ 13 ซ. สะพานขาว ต. ประชาธิปัตย์ 2 บางซื่อ กท. 10800</p>
<p>ขายเกมส์ MD หรือแลกเปลี่ยน THE NEWZELAND - STORY 400 บ. HELLFIRE 800 บ. LEYNOS 500 บ. SUPER MONACO (COP) 400 บ. ติดต่อ โจ หลัง 3 ทุ่ม 3141635</p>	<p>ต้องการซื้อ แพนดาซีลด์ 2 ภาษาอังกฤษ 1,200 บ. ติดต่อเกียรติชัย โทร. 2152513</p>	<p>ขาย เกมเกียช มีกล่อง + เกมมังกรคิดค้น ขาย 3,500 บ. หรือเอาเครื่องแฟมิลี + 6 เกม ต้อง 320K ขึ้นไปต้องเป็นเกมส์ ๆ ติดต่อ มงคล 2803058</p>

วีดีโอเกมส์ เครื่องหนายการต่างประเทศเขื่อน® FAMILY

ของแท้สัญลักษณ์ตัวนูนพิมพ์ทอง



สนุกสนานเพลิดเพลิน ละใจกับวีดีโอเกมส์ FAMILY ที่ควบคุมการทำงาน
ด้วย IC อันทรงประสิทธิภาพระบบ 50/60Hz จึงสามารถเล่นได้กับดัลบิเกมส์ทุกเรื่อง
และต่อเข้าได้กับทีวีทุกยี่ห้อ พร้อมปุ่ม TURBO เพิ่มความเร็วได้มากกว่าและ
ยิงกระสุนได้เร็วกว่าปกติ และเพื่อการเล่นที่สมบูรณแบบ วีดีโอเกมส์ FAMILY จึงมีปุ่ม
AUDIO/VEDIO ที่สามารถต่อเข้าได้กับทีวีมอนิเตอร์และเครื่องขยายเสียง จะได้
ภาพและเสียงที่ออกมาในระบบ HI-FI STEREO

เพื่อความมั่นใจในการเลือกซื้อ วีดีโอเกมส์ที่
ทรงประสิทธิภาพ สังเกตสัญลักษณ์ FAMILY
ตัวนูนพิมพ์ทองบนตัวเครื่อง จึงจะได้ของแท้

หาซื้อได้ตามห้างสรรพสินค้าและร้านเครื่องใช้ไฟฟ้าชั้นนำทั่วไป

ผู้จำหน่าย บริษัท ลิตเตอร์เทคโนโลยีอิเล็กทรอนิกส์ จำกัด โทรศัพท์ 2339009, 2343695

โซ่วรรุมและศูนย์บริการ โทรศัพท์ 2332555, 2337557



ประกันคุณภาพ

จัดพิมพ์และจำหน่ายโดย สำนักพิมพ์วิบูลย์กิจ โทร. 311-3270

JUL
34
VOL
123

จากหนังสือที่วางจำหน่าย

MEGA

12
BAH