

THE GENERATION OF

MEGA

VDO.GAME & HOBBY MAGAZINE

★ THE GENERATION OF MEGA ★
1992
33

เต็มไปด้วยเรื่องราวการต่อสู้ใน

SD.GUNDAM

ของเครื่องซูเปอร์ฮีโร่!



ชิบาสะ คือหนึ่งในเกมกีฬาฟุตบอล
ที่ได้รับความนิยมจากผู้อ่านเป็นที่สุด
แต่...ยังมีเกมที่น่าเล่นไม่แพ้กัน...

SUPER KICKS OFF

แข่งขันกันแบบเหมือนจริง!!

eureka scan

ห้ามจำหน่าย

12 BAHT

สุดยอดพิเศษ

ตลับเกมและเครื่องเล่น

MEGA DRIVE

ราคาถูกแสนถูก!!



SEGA 4M & 8M ราคา 200 บาท ต่อ 1 ตลับ!!

ชื่อ 5 ตลับ แคมฟรีกันที 1 ตลับ

- | | | | |
|---------------------|--------------------|--------------------|------------------------|
| 1. HAVY NOVA | 10. DUKE | 19. JAME POND | 28. INSECTOR-X |
| 2. PIT-FIGHTER | 11. GOLDEN AXE I | 20. DANGERUS SEED | 29. GYNOUG |
| 3. SHADOW DANCER | 12. MONAGO | 21. DARIUS II | 30. EASWAT |
| 4. TATSUJIN | 13. SWORD OD SODAN | 22. D.J. BOY | 31. ROLLING THUNDER II |
| 5. FORGOTTEN WORLD | 14. CEASAR | 23. WONDER BOY III | 32. CRUDE BUSTER |
| 6. PHANTASY STAR II | 15. FORCE III | 24. WHIPRUSH | |
| 7. YOCHI | 16. MIDNIGHT | 25. ELEMENTALL | |
| 8. MASTER OF WEAPON | 17. SHINOBI | 26. DICK TRACY | |
| 9. WORLD CUP SOCCER | 18. WAR WOLF II | 27. HEAY UNIT | |



SEGA 2IN1 ราคา 300 บาทต่อ 1 ตลับ!!

ชื่อ 5 ตลับ แคมฟรี 1 ตลับ

- 2 IN 1 ALEN STORM + STREET SMART
- 2 IN 1 RAMBO 3 + TETIS
- 2 IN 1 SPIDER MAN + FANTASY (MICKY MOUSE 2)
- 2 IN 1 KABUKI + RUNARK
- 2 IN 1 AIR WOLF + VERTEX
- 2 IN 1 TATSUJIN + FORGOTTEN WORLD
- 2 IN 1 ALESTE + WONDERBOY 3
- 2 IN 1 GOLDEN AXE 1 + ALTERED BEAST
- 2 IN 1 SHADOW DANGER + MICKEY MOUSE

MULTI GAME SAGA

คุ้มค่าในราคาขอดีประหยัด

- 3 IN 1 NBA BASKETBALL + VOLLEY BALL + SOCCER ราคา 300 บาท ต่อ 1 ตลับ
- 3 IN 1 RAMBO 3 + TIGER + COLUMNS ราคา 300 บาท ต่อ 1 ตลับ
- 4 IN 1 THUNDER BLADE + MONACO + THUNDER FORCE 3 + AIR WOLF ราคา 400 บาท ต่อ 1 ตลับ
- 4 IN 1 SHADOW DANGER + GOLDEN AXE 1 + FIRE SHARK + ALTERED BEAST ราคา 400 บาท ต่อ 1 ตลับ
- 6 IN 1 COLUMNS + TETIS + FLTKY + DLAX + BLOCKOUT + SHOVEIT ราคา 500 บาท ต่อ 1 ตลับ
- 12 IN 1 8 BIT SAGA GAME 12 เรื่อง ราคา 250 บาท ต่อ 1 ตลับ

พิเศษสุด

MEGA DRIVE 16 BIT

ของญี่ปุ่นแท้!!

ราคาพร้อมอุปกรณ์ 2,700 บาท

เมื่อซื้อตลับเกมดังกล่าว

5 ตลับขึ้นไป!!



**สินค้ามีจำกัด!!
รีบด่วน**



สนใจติดต่อตัวแทนจำหน่ายดังนี้

- ร้านเล็กกัญญา ชั้น 2 หลักสี่พลาซ่า โทร. 5780150 - 1 ร้าน MASTER ชั้น 2 หลักสี่พลาซ่า โทร. 5780142
 ร้าน AUDIO TOWN เดอะมอลล์ 8 งามวงศ์วาน โทร. 5500779 ร้านกัญญา เดอะมอลล์ 8 งามวงศ์วาน โทร. 5500803
 ร้าน FUTURE ชั้น 2 FUTURE TOWN (เขาดิน) สีแวก อสมท. โทร. 2485831 ร้าน SFC ชั้น 4 FUTURE TOWN (เขาดิน) โทร. 2485855 คอ 4005 ร้าน TOPSONIC ชั้น 2-3-4 ห้างมาบุญครอง โทร. 2179761, 2179889
 ร้าน FUTURE WORLD ชั้น 3 ห้างมาบุญครอง โทร. 2179470 ร้าน BEST AUDIO เดอะมอลล์ 5 ท่าพระ โทร. 4779392 ห้างบรอกเวย์วิฑูณและ โทรทัศน์ เซ็นทรัล-ลาดพร้าว ชั้น 3 โทร. 5411211





สวัสดิ์ครับผู้อ่านที่รักทุกท่าน

ออกมาสายมาอีกครั้งในฉบับนี้ เป็นเพราะว่าความสับสน อันเนื่องมาจาก ความเปลี่ยนแปลงเมื่อฉบับก่อนๆ ที่ออกไม่ตรงเวลาดามา โดยทำให้เข้าใจว่ายังมีเหลืออยู่อีกหนึ่งเล่มแต่... หลากครับ!! เพราะเล่มที่คุณถืออยู่นี่ คือเล่มที่เราเข้าใจว่า ยังมีอยู่ ก็เลยต้องมีการรีบร้อนกันหน่อย ออกมาเลยไปถึงวันเสาร์นี่ไงครับ

แต่เราก็เชื่อว่าผู้อ่านคงจะเข้าใจเรา เพราะการทำหนังสือออกมาเป็นรายสัปดาห์เนี่ย มันยากแสนเข็ญจริงๆ เราเองก็ยอมรับตัวเองว่าไม่เก่งเหมือนกับ รุ่นพี่รุ่นพ่อ ที่เค้าทำหนังสือพิมพ์กัน นั้นแบบรายวันครับ ไม่รู้เก่งกันอย่างไร ทำออกมาได้ขนาดนั้น คงต้องใช้คนเป็นจำนวนมากกว่าเราหลายเท่า!!

สำหรับฉบับนี้ มีผู้ที่สนใจ ส่งโฆษณาย่อยเข้ามา ในรายการ Swop Shop กันเป็นจำนวนมากขึ้นแล้ว ก็รู้สึกยินดีมากครับ ที่เพื่อนๆ น้องๆ ผู้อ่านยังคงรอคอย และให้การต้อนรับในรายการนี้อย่างต่อเนื่องเสียด้วย เราก็ยืนยันกันครั้งนี้นะครับว่าจะขอรับใช้คุณผู้อ่านกันต่อไป

ก่อนจากกัน มีข่าวพิเศษ เกี่ยวกับผู้ที่รักการวาดการ์ตูน ในขณะนี้ที่สมาคมวิทยาศาสตร์แห่งประเทศไทย ในพระบรมราชูปถัมภ์ ได้จัดให้มีการสัมมนาการเขียนการ์ตูนวิทยาศาสตร์ และการประกวดการ์ตูนวิทยาศาสตร์สำหรับเยาวชนขึ้น ซึ่งตรงกันกับการสร้างฝันของ 'ชมรมการ์ตูนไทย Thai Comic Club' ของสำนักพิมพ์วิบูลย์กิจเราพอดี

โดยจะมีการสัมมนาขึ้นที่โรงแรมบางกอกพาเลส ห้องรวงทอง ในวันอาทิตย์ที่ 20 กันยายน 2535 นี้ ไม่เสียค่าลงทะเบียนแต่อย่างใด สนใจติดต่อขอรายละเอียดหรือสมัครได้ที่ อาจารย์ มานิต รุจิวิโรคม สมาคมวิทยาศาสตร์แห่งประเทศไทย คณะวิทยาศาสตร์ จุฬาลงกรณ์มหาวิทยาลัย 10330 ภายในวันที่ 10 ก.ย. นี้ครับ น้องๆ ที่สนใจรีบติดต่อไปครับ รางวัลในการประกวดนี้มีมูลค่ารวมถึง 125,000 บาท และในงานสัมมนา ยังมี อารรงค์ ขวัญใจนักเขียนการ์ตูนไทย ไปเป็นวิทยากร แนะนำเทคนิคในการเขียนการ์ตูนอีกด้วยครับ!!

ชาวเมก้า

GENERATION TECHNIC MEGA.....2
 DATA OF MEGA.....4
 POWER UP.....6
 SWOP SHOP.....23
 FRONT LINE.....24
 TECHNIC GAME.....25
 TOP 30.....26



SOFT EXPRESS....7

● เกมใหม่ ๆ มัน ๆ หลายเกมมากำหนดราคาคุณ ๆ ก่อนเล่นกัน



SD. GUNDAM.....8

● ภาคพิเศษของตระกูล SD มีอีกตอนหนึ่ง คงจะทำให้คุณคลายเหงาได้



LEHHUS.....12

● ความมั่งคั่งไม่น้อยไปจากซิมบาละ สักเท่าไรนะ



SOFT EXPRESS....18

● เกมใหม่ ๆ หลายเกมมากำหนดราคาคุณ ๆ



ARCADE WINDOWS

.....22

● นาน ๆ จะนำเอาเกมอาเขตมาให้คุณ ๆ ได้ดูกัน

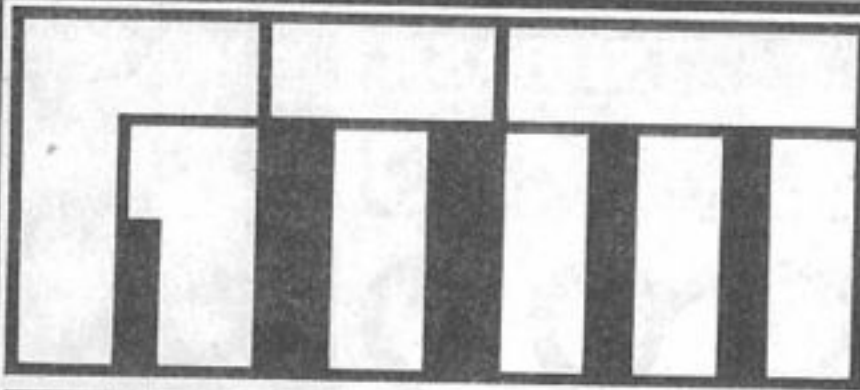

CARD MASTER

บทที่ 1

ลูคัส (พระเอก) อยู่ในหมู่บ้านให้เดินออกหมู่บ้านเลย จะมีคนชื่อ **อริอัน** มาทักและทำเป็นพูดดีด้วยแล้วจะให้ **เดฟา** เป็นเพื่อนก่อนออกจากหมู่บ้านให้ซื้ออาวุธ เครื่องป้องกันและสวมใส่ก่อน (ให้ศึกษาคำสั่งต่าง ๆ, คาถาและการใช้การ์ดด้วย) ออกจากหมู่บ้านจะเป็น **วิหารบาอุนิบะ** ที่ชั้น 1 จะมีศัตรูขวางทางอยู่ ที่ชั้น 2 ก็จะมีศัตรูขวางอยู่เช่นกัน ที่ชั้น 2 จะมีประตูอยู่ เข้าไปจะพบคนชื่อ **แอดด์** และ **สิงขรราช** และ **มีตาบผลึกแก้วอยู่** เดฟาจะใช้คาถาทำให้ทั้ง 2 คนเป็นอัมพาตและจะออกไปเอาดาบอริอันจะออกมาและอธิบายว่าด้วยกำลังของดาบนี้ "อิมซาเจีย" จะสามารถใช้กำลังปีศาจยึดครองโลกได้ มันจึงหลอกใช้ลูคัส และจะถามว่า ลูคัสจะยอมเป็นพวกมันหรือไม่ จะตอบว่าเป็นหรือไม่เป็นทั้งอริอันและเดฟาก็จะเล่นงานลูคัสจนเกือบตาย สิงขรราชจะออกมาเรียกนกไฟมาช่วยต่อสู้ 2 คนนั้นจะหนีไป

บทที่ 2

ลูคัสจะลืมนิทานขึ้นมาพบ **เจ้าหญิงซาธา** และ **แอดด์** และ **ซาธา** จะเป็นเพื่อน ออกจากหมู่บ้านคนแคระระหว่างทางจะได้ยินเสียงต่อสู้ และจะพบกับ **ชายคนหนึ่งกำลังสู้กับคิเมธา 2 ตัว** เมื่อเขาชนะจะคุยกับเราบอกให้กลับไปเพราะทางต่อไปอันตราย เดินทางต่อไปจะเข้า **เขตป่าพิศวง** ในป่าจะมีทางหนึ่งที่มีไขครอบขวางทางอยู่ ชนะมันให้ได้แล้วจะพบกับชายคนเดิมชื่อ **เออร์ฟิน** เขาจะถามว่าจะเดินทางไปด้วยกันไหม

ให้ตอบคำตอบแรกจะได้เออร์ฟินเป็นเพื่อน (ถ้ากลับไปหมู่บ้านอีกที่แอดด์จะไม่อยู่แล้ว) เดินทะลุป่าจะเป็นอีกที่หนึ่ง ที่นี้มีดวงวิญญาณแห่งไฟอยู่ เมื่อชนะมันจะได้ดวงวิญญาณแห่งไฟมา เดินต่อไปจะกลับเข้าป่าพิศวงอีก เดินต่อไปจะพบ **บ้านต้นไม้** ที่นี้จะพบชายแก่ชื่อ **เลโนล** ออกมาทักทาย และเชิญเข้าไปในบ้าน เขาจะพูดถึงการจะฆ่าริมุซาเรียได้ **ต้องมีดวงวิญญาณทั้ง 4 คือ ดิน น้ำ ลม ไฟ** และมี **เครื่องสวมใส่ของเทพเจ้า 3 ชิ้น คือดาบผลึกแก้ว ลูกแก้วแหวงเวทย์ และดาบแห่งดวงวิญญาณ** ซึ่งลูกแก้วจะอยู่ที่ภูเขาน้ำแข็ง ตอนนี้จะมีเสียงเกิดขึ้น ซาร่าจะออกไปดู ต่อมาจะได้ยินเสียงร้องของซาร่าออกไปดูจะพบอริอันจับตัวซาร่าอยู่แล้วมันจะหนีไป เซโร, องค์รักษ์ของอริอันจะออกมาขวาง ลูคัสต้องสู้กับมัน ชนะได้จะขึ้นบทที่ 3

บทที่ 3
ลูคัสตื่นขึ้นมา พบจดหมายของแอดด์ บอกว่าซาร่า ถูกจับไปที่ภูเขาน้ำแข็ง แอดด์จะรออยู่ที่นั่นไปที่ภูเขาน้ำแข็ง บ้านใต้ที่ 2 จากทางขวาลงชั้น B1 และขึ้นชั้น 2F เดินให้ทั่วจะพาแอดด์เป็นหินอยู่ ลูคัสจะใช้คาถาแก้ให้และจะได้แอดด์เป็นเพื่อน เดินต่อไปจะมีบันไดลงชั้น B2 ต่อไปลง B2 จะมี **โอดธาเป็นมังกร 5 หัวอยู่** ฆ่ามันจะได้ **ดวงวิญญาณแห่งน้ำ** เดินต่อไปจะลงไป B2 มีประตูอยู่ เข้าไปจะพบซาร่าและอริอันซึ่งมันได้ลูกแก้วไปแล้ว มันจะส่งลูกน้องชื่อ **เซาเซอธ** มาขวางทาง แล้วมันจะหนีไป ลูคัส

จะต้องสู้กับเขาเซอร์โดยลำพัง เพราะแอดด์จะออกไปช่วยซาร่า

บทที่ 4
ซาร่ายังไม่สามารถเดินทางได้เพราะยังไม่หายดี คุณเป้าจะช่วยดูแลซาร่าอยู่ แอดด์จะบอกให้ไปเอาของชิ้นสุดท้ายที่หอคอยริมุโรส ที่ชั้น 1 จะมีศัตรูขวางทางอยู่ชนะมันได้จะได้ **ดวงวิญญาณแห่งดินมา** ที่ชั้น 2F จะพบประตูที่เปิดไปได้ ให้กลับไปหมู่บ้าน ซาร่าจะหายดีและออกเดินทางได้ ให้กลับไปประตูนั้นซึ่งประตูจะเปิดได้จะต้องใช้เลือดของตระกูลษัตริย์เท่านั้น ซาร่าจะเปิดประตูให้ ขึ้นไปชั้น 4F ดวงวิญญาณแห่งดินจะออกมาซึ่ง **ดวงวิญญาณนี้เป็นของปลอม** และมันจะกลายเป็นศัตรู 2 ตัว ชนะมันได้จะได้ดวงวิญญาณแห่งดินมา ที่ชั้น 7F จะมีประตูอยู่ เข้าไปจะพบอริอัน มันบอกว่า เดฟา กำลังไปเอาดาบแห่งดวงวิญญาณมาเพื่อการคืนชีพของริมุซาเรีย ซึ่งพิธีจะกระทำขึ้นที่หอคอยนี้ ตอนนี้ลูคัสจะให้ซาร่ากับแอดด์ลอยไปโดยลูคัสจะสู้กับอริอันเอง เมื่อลูคัสชนะ อริอันจะล้มลง กาลูเนลจะใช้สายฟ้าฆ่าอริอัน แล้วมันจะปรากฏตัวออกมา และบอกว่ามันเป็นคนฆ่าพ่อแม่ของลูคัสเอง แล้วมันจะหลบไป ขึ้นไปชั้น 8F จะพบ **เออร์ฟิน** และจะมาเป็นเพื่อนด้วย ที่ชั้น 11F จะพบกับ **กาลูเนลและเดฟา ซึ่งเป็นเจ้าหญิงแห่งตระกูลเลคฟาซ** แต่ตลอดมาอยู่ในมนต์สะกดของกาลูเนล กาลูเนลจะหนีไป เราจะต้องสู้กับเดฟา เมื่อเราชนะพลอยสีแดงที่หน้ามากของเดฟาจะหลุดไป เธอจะฟื้นจากเวทย์มนต์ของกาลูเนล เออร์ฟินจะออกไปดูแลเดฟา และให้ลูคัสส่งเข้าไปก่อน ที่ชั้น 12F เข้าประตูไปจะพบกาลูเนล แอดด์กับซาร่าจะตามมา กาลูเนล

จะใช้คาถาที่รุนแรง แอดด์จะผลิตลูคัสกับซาร่าออกมานอกห้องและเกิดระเบิดอย่างรุนแรง

บทที่ 5

ลูคัสจะอยู่ที่วังบิชาร์ด เดฟาและเออร์ฟินจะบอกว่า ริมุซาเรียได้ฟื้นคืนชีพขึ้นมาแล้ว แต่การคืนชีพที่สมบูรณ์จะต้องใช้เวลาทั้ง 3 คนจึงต้องรีบออกเดินทางหาของเทพเจ้าทั้ง 3 อย่าง ออกจากวังจะเป็นปราสาทบิชาร์ด ประตูที่ 3 จากทางขวา เข้าไปจะพบกับ **คาลธา** เป็นองครักษ์ของอริอัน มันจะเล่นงานเราจากด้านหลังเมื่อฆ่ามันได้จะได้ดาบผลึกแก้วมา เดินต่อไปจะมีบันไดลงทางใต้ดิน (ที่นี่มีอาวุธและเครื่องป้องกันดี ๆ อยู่พยายามหาให้เจอ) ที่นี่จะพบกาลูเนล เมื่อชนะมันได้ **มันจะแปลงร่างใหม่** เมื่อฆ่ามันจะได้ดาบแห่งดวงวิญญาณมา ส่วนลูกแก้วแห่งเวทย์จะอยู่ในหีบสมบัติหาให้เจอจากทางใต้ดินขึ้นบันได จะเข้าเขตของหอคอยริมุโรส ขึ้นไปถึงชั้น 10F จะพบศัตรู 2 ตัวตัวที่อยู่ตอนนี้แอดด์กับซาร่าจะออกมาทำให้เรารีบผ่านไป ที่ชั้น 11F จะถูกโจมตีจาก **มังกร 5 หัวชื่อเดมาจ** ทางด้านหลัง เออร์ฟินกับเดฟา จะออกไปกันให้ ให้ลูคัสล่วงหน้าไปก่อน ที่ชั้น 12F จะมีประตูอยู่ (ก่อนเข้าไปควรมีไอเทมเพิ่มพลังชีวิตไว้มาก ๆ) ข้างในจะพบ **อิมซาเจีย ในร่างมังกร 4 หัว** สู้กับมันสักพักมันจะแปลงร่างเป็นร่างที่สมบูรณ์ ลูคัสจะถูกโจมตีเกือบตาย แล้วอาวุธของเทพเจ้า 3 อย่างจะรวมกัน เพิ่มพลังให้ลูคัสใหม่ (อาวุธและเครื่องป้องกันของลูคัสจะเปลี่ยนไปหมด) เวลาสู้กับมันพยายามอย่าให้พลังชีวิตน้อยกว่า 300 เมื่อฆ่ามันได้ แผ่นดินจะกลับสู่ความสงบสุขอีกครั้ง

SWOP SHOP

บีพีเจมส์จำหน่าย เครื่อง SUPER MAGIC COM ในราคาถูกและมี เกมส์ SF, MD, PC อัปเดตในแผ่น DICK MAXELL 8M ราคา 80 บาท (แผ่น DISK พร้อมเกมส์) ต่อ (01) 2129451	GAME BOY + 1 เกม ราคา 1300 บาท เมก้าไลฟ์ ราคา 2300 บาท ทั้ง 2 เกมติดต่อ เอก โทร. 2362133	ฝากขายเครื่อง MGD ครบชุดใน ราคา 15,000 โทรก่อนมีสิทธิ์ก่อน และเครื่อง SUPER 4000 ครบชุด (แถมเกมส์ 25 เกมส์) ต่อคุณท์ 3311521	
	เครื่อง SUPER PRO. + SFC + DISK 10 แผ่น มีคัลล์มาริโอ เสียบ อยู่ที่เครื่องด้วย ขายทั้งหมด 13,000 ติดต่อ 162 เรียก 091349	NINJA บางกะปิรับ COPY เกมส์ DISK เครื่อง TWIN, MULTI-GD, MAGIC, MGH ราคาถูก 3757904	
	ขาย CD-ROM พร้อมอุปกรณ์ ครบ + เกมรวม 8,800 ต่อ ณัฐพงศ์ 5730564 หลัง 3 หุ้ม		
เครื่อง MGD. พร้อมตัวแรม MD, SFC, PC ครบชุด 7,900 ต่ออิง 271- 1064 ห้องชั้นฟราวเวอร์	ขาย DOCTOR TWIN + RAM 8M ราคา 9,500 บ. และมีผ้าเช็ด หน้า DRAGON QUEST 4 (ของ ญี่ปุ่นแท้) ติดต่อบุลย์ 2491667		
ขาย SFC NTSC 4,700, MAGI- COM 16 M + DISC 8,500, JOY ARCADE.XE. 1 FOR SFC ช้าง 455-815-9 ต่อ 803	ต้องการขาย CRUDE BUSTER เกม MD อีกหลายเกมทุกเกมต่อรอง ได้ ติดต่อ 48/3 หมู่ 2 ค.บางแก้ว อ.บางพลี จ.สมุทรปราการ 10540		
ขาย SF + 2 เกม 8,000, MD + 3 เกม 3,000, FF 1,200 + เกม สนใจ ติดต่อ เอก โทร 238-4500 ทุกวัน (จันทร์-ศุกร์ 17.00-19.00) วันเสาร์ 281-4226 (เช้า)	ขาย MD + 3 เกม 3,100 เกมของ เครื่อง SF, GB อุปกรณ์ครบ 2,100 ต่อจามร สันติวิชัย โทร. 5122990 ทุกอย่างต่อรองได้		
	ขายเกม FF คลับใหม่ ๆ 650,350 หลายเกม ต่อ อีระ บุญตก โทร. (053) 611810		



บัตรแจ้ง โฆษณา SWOP SHOP	เฉพาะเจ้าหน้าที่ จำนวนครึ่ง.....ครึ่ง เป็นเงินบาท อนุญาตเลขที่..... ฉบับที่ <input type="checkbox"/> <input type="checkbox"/> <input type="checkbox"/> <input type="checkbox"/> <input type="checkbox"/> <input type="checkbox"/> <input type="checkbox"/> <input type="checkbox"/>
ชื่อ.....สกุล..... บ้านเลขที่.....หมู่.....ซอย..... ถนน.....ตำบล..... อำเภอ.....จังหวัด..... รหัสไปรษณีย์.....โทร..... ประสงค์จะลงโฆษณาขนาด.....คอลัมน์ ลงเป็นจำนวน.....ครั้งติดต่อกัน ครั้งละ 50 บาท รวมเป็นเงิน.....บาท	

POWER by zangzal

ปีศาจ 1 คน ทำสลัไปเรื่อย ๆ จนถึง ทึบสมบัติ
ตัดคำตอบของคุณ ที่คิดว่าซัวร์ติดกับไปรษณียบัตรมาที่ "เมก้า สำนักพิมพ์วิบูลย์กิจ 50/98 สุขุมวิท 62 บางจาก กรุงเทพฯ 10250" ตั้งแต่วันนี้

เป็นต้นไป เรามีกะเพลงจากวีดีโอเกม 10 รางวัลให้ครับ...



เพาเวอร์ อัฟ ฉบับนี้ต้องเป็นพี่แซงแซวคนขยัน แต่ในช่วงนี้พี่แซงแซวแกไม่ค่อยจะมีเวลาเอาซะเลย...อ้ายตัวกระหม่นนายใหญ่เมก้าที่เพิ่งจะออกจากโรงพยาบาลก็เลยมารับหน้าที่ประจำการแทนเท่านั้น จันกระหมอกก็ขอรวบรัดตัด

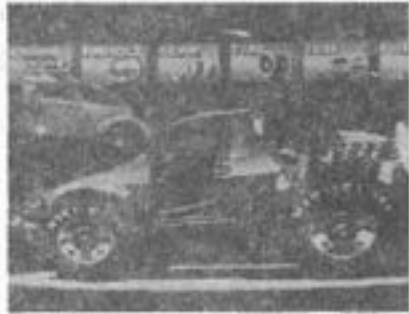

บทเลย เกมของฉบับนี้ไม่อยากเอาเท่าไรหรอกแต่คุณต้องเดินไปถึงทึบสมบัติให้ได้แต่ในระหว่างทางคุณต้องเจอกับอ๊ควินปีศาจ คุณต้องเก็บดาบ 1 เล่มเพื่อฆ่าอ๊ควิน

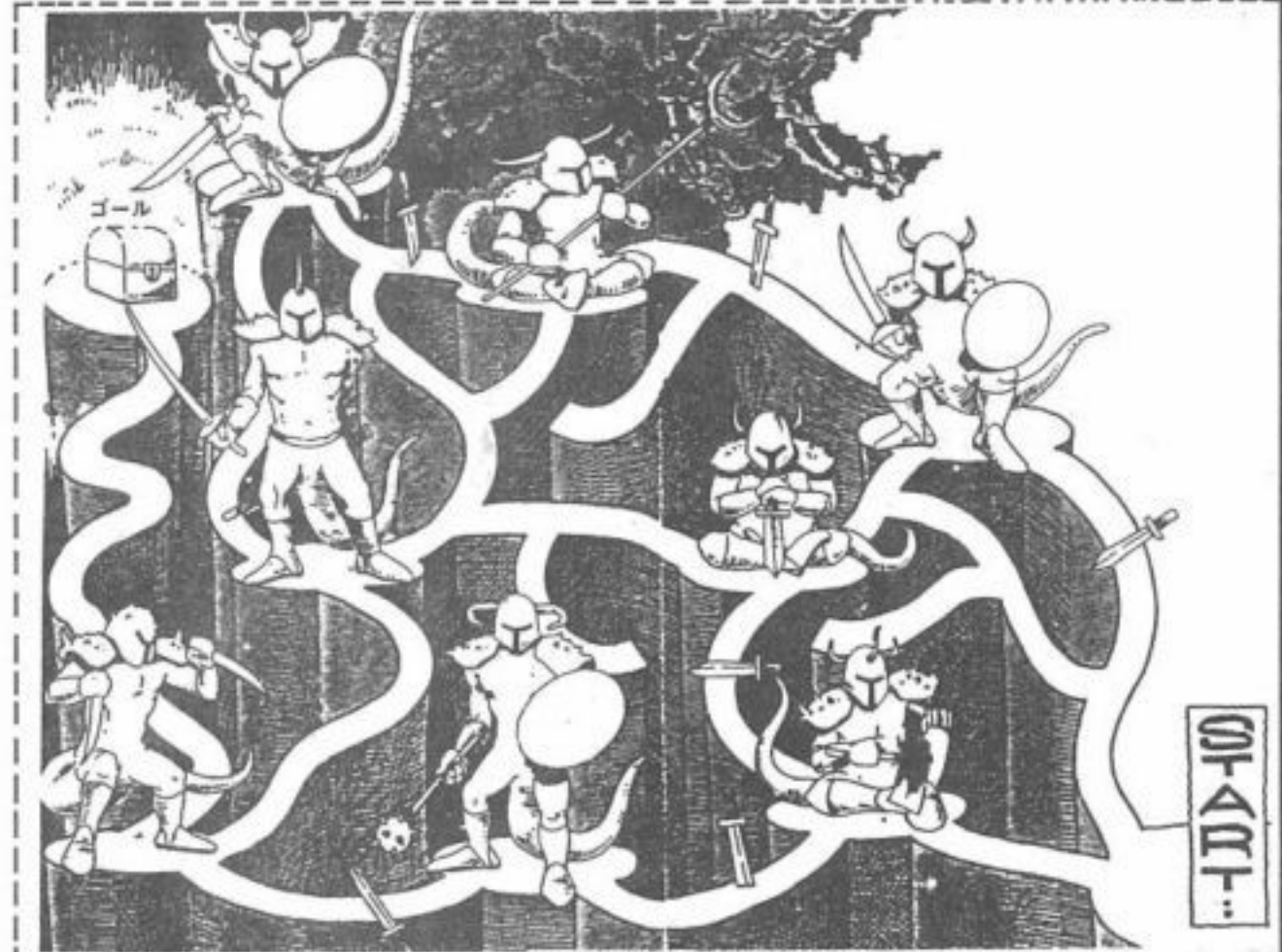

เมก้าเราได้มีโอกาสจัดฉลองพิเศษ มอบของขวัญล้ำค่าให้กับเพื่อนผู้อ่าน โดยได้รับความร่วมมือจากกลุ่ม LASER GROUP มอบของรางวัลชิ้นใหญ่ ล้ำสุด ที่คุณจะได้พลาดไม่ได้เลยครับ และการร่วมสนุกนี้ มีวิธีที่ง่ายแสนง่ายเพียงคุณกรอกรายละเอียดอย่างชัดเจน ลงในบัตรที่อยู่ในหน้านี้แล้วส่งไปที่ เมก้า ตั้งแต่วันนี้เป็นต้นไป เราจะนำเอาบัตรของคุณมารวมกัน เพื่อจับสลากหาผู้ที่โชคดีที่จะมีสิทธิ์ได้รับรางวัลพิเศษ

ดังต่อไปนี้
รางวัลที่ 1 เครื่องเล่น MGH ที่สามารถเล่นดิสก์ขนาด 3.5 นิ้ว ใช้ได้ทั้งเครื่องซูเปอร์ฟามิคอมและเครื่องเมก้าได้ในตัวเดียวกันโดยไม่ต้องซื้ออะไรมาเพิ่มเติมให้ยุ่งยาก
รางวัลที่ 2 เครื่องเล่นเกมซูเปอร์ฟามิคอมจากญี่ปุ่น 1 ชุด
รางวัลที่ 3 เครื่องเล่นเมก้าไลร์ฟ 16 บิท ของเซก้า 1 ชุด
นี่คือ 3 รางวัลใหญ่ที่น่าสนใจเป็นที่สุด และเรายังมีรางวัลพิเศษ

สำหรับผู้พลาดโอกาสได้รับรางวัลที่เรากล่าวไปแล้ว เป็นแผนเกมขนาด 3.5 นิ้ว จำนวน 20 รางวัล รางวัลละ 5 แผ่นด้วยกันโดยที่ทุกแผ่นมีเกมบรรจุอยู่ภายในด้วยนะครับ ไม่ใช่จะมีแต่เพียงแผ่นเก๋ ๆ
ใจครับ...นำดินแดนนี้มาครับกับการจัดรายการพิเศษในครั้งนี้นะครับกรอกรายละเอียดอย่างชัดเจนส่งไปที่ "สำนักพิมพ์วิบูลย์กิจ (เมก้า) 50/98 สุขุมวิท 62 บางจาก กรุงเทพฯ 10250" ตั้งแต่วันนี้เป็นต้นไป ถึงวันที่ 30 กันยายนปีนี้ ทุกคนที่ร่วมสนุก จะต้องตัด

บัตรในหน้านี้ส่งมาเท่านั้น จะส่งคนละก็ไปก็ได้ เพราะเราจะลงบัตรร่วมสนุกนี้ ตั้งแต่ฉบับนี้เป็นต้นไปครับ
ฉบับนี้เราขอขอบคุณกลุ่ม LASER GROUP ซึ่งมีร้านมิลเลียนคอมพิวเตอร์ ร้านแก๊งมานูญครอง ร้านบู๊นินแทนโต (สะพาน 8) ร้านตีร์วชัย (สะพาน 1) ร้านสิริชัย (สะพาน 8) ร้านศรีอยุธยา (ตลาดปิ่นัง) และร้าน (สะพาน 13) และหากผู้ใดสนใจเครื่องเล่นก็ลองติดต่อดูได้ ตามร้านที่มีรายชื่อดังกล่าวครับ

POWER UP
ชิงรางวัลพิเศษ

MICD
SFM
MD

ชื่อ.....สกุล.....
บ้านเลขที่.....หมู่.....ถนน.....
ซอย.....แขวง/ตำบล.....
เขต/อำเภอ.....จังหวัด.....
รหัสไปรษณีย์.....โทร.....



กรังปรีซ์ยิ่งใหญ่ระดับโลกที่มีทั้งการทดสอบสภาพและสมรรถนะ

THE KING OF RALLY

ปารีส • มอสโค • ปักกิ่ง

SUPER FAMICOM

กราฟฟิกอยู่ในระหว่างผลิต

เมื่อดัก กำหนดวางจำหน่าย ช.ค. ราคายังไม่กำหนด

CASSETTE RACE

SPFC OFFICIAL



สามารถลอยตัวสู่ทางโค้ง



นี่เป็นรูปจริงทั้งหมด

เริ่มสตาร์ทจากปารีส ไปตามเส้นทางมอสโค และสู่เส้นชัยที่ปักกิ่งรวมระยะทาง 1 หมื่น 6 พันกิโลเมตร ซึ่งเป็นแรลลี่เกมส์วิบากที่ตื่นเต้นเหมือนแข่งในสนามจริง ๆ ที่ได้มีการเซทสภาพรายละเอียดของอุบัติเหตุต่าง ๆ ที่เกิดขึ้นกับยางรถและเครื่องยนต์จะทำให้การขับขี่ด้วยตนเองโดยใช้โหมดไครวริงค์ นอกจากนี้ยังมีการใช้ระบบนำร่องและระบบแมคแคนนิคส์เข้ามาช่วย ซึ่งจะช่วยให้การผจญภัยตื่นเต้นมากที่สุดทีเดียว

วิ่งไปเรื่อยจนกว่าจะถึงเส้นชัย !!



หมายเหตุ หมายถึงปลายทางอันยาวไกลสู่นครปักกิ่ง



การตั้งเครื่องยนต์ และศูนย์ล้อ รวมทั้งการซ่อมเป็นสิ่งที่จะต้องเตรียมพร้อมตลอด

วัตถุประหลาดจางบนอวกาศ!? ที่ถูกลบทิ้ง

MYSTERY CIRCLE

SUPER FAMICOM

กราฟฟิกอยู่ในระหว่างผลิต

วางตลาดปลายก.ย. เกอเอ็มมิวเมนท์วิธ ราคา 8300 เบน

CASSETTE พวเชล

SPFC OFFICIAL



จะต้องลบเส้นบล็อกที่บินมาจากด้านบนได้



จะต้องลบเส้นบล็อกที่ออกมา

พาเซลเกมที่จะลบเส้นบล็อกจากเกอเอ็มมิวเมนท์วิธ ผู้เล่นสามารถเคลื่อนที่ไปซ้าย-ขวา, บน-ล่าง ได้โดยอัตโนมัติ สามารถลบบล็อกที่ออกมาล้อมรอบ จากด้านบนหรือด้านล่าง ถ้ามีเส้นบล็อกเต็มจางจากล่างถึงบน-เกมโอเวอร์ สามารถลบบล็อกโดยใช้ระเบิดหรือกระแทกด้านในบล็อก

สามารถใช้ระเบิดได้



ลบบล็อก



บล็อกเต็มจางจากบนถึงล่าง

โหมด 4 ชนิด

โหมด 4 ชนิด นอกจากการเล่นคนเดียวแล้ว ก็มี 2 ต่อ 2 ซึ่ง 2 คนนี้ร่วมแรงร่วมใจกันเป็น TWIN และ VS ในการต่อสู้

เล่น 2 คนในเวลาเดียวกัน



โหมดร่วมมือกัน 2 คน ใช้กับจอใหญ่ ๆ อย่างนี้

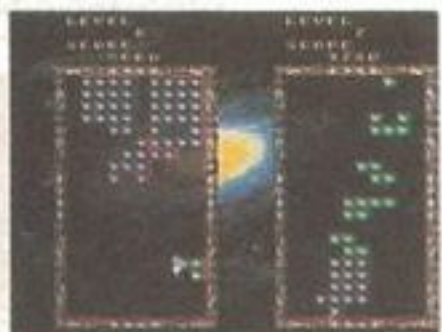

เมื่อเพิ่มจนถึงระดับคงที่ สวรรค์จะกลับด้านกับนรก และบล็อกจะมาจากด้านล่าง



VS จะเป็นการลบ 2 LINE หรือมากกว่าในเวลาเดียวกัน และสามารถเพิ่มบล็อกของคู่ต่อสู้ได้

ทลายกองทัพซีออน!

SD GUNDAM

S.D GUNDAM ตอน ยุทธการ V

เรื่อง SD GUNDAM ถูกนำมา
ทำเป็นเกมหลายครั้ง แต่ละครั้ง
ล้วนแต่มีเนื้อเรื่องแตกต่างออกไป
ทว่านี่เป็นครั้งแรกที่ SD หัน
มาจับเนื้อเรื่องเดิม ๆ

ค่าย : แองเจิล วางตลาด 12 กันยายน ราคา 7,800 บาท

SFC DPMO	4M
CONTINUE ACTION	

เนื้อเรื่องดั้งเดิมของกันดั้ม

เรื่องแบบอควินโทมนุไซที่เป็น
แบบ SD GUNDAM นั้นเป็นที่
นิยมมากทั้งในบ้านเราและที่
ญี่ปุ่น คราวนี้เหล่า SD GUN-
DAM กลับมาอีกครั้งในสภาพ
ซอฟต์แวร์ของเครื่อง SFC แถมเนื้อ
เรื่องคราวนี้หันไปใช้เนื้อเรื่อง

ดั้งเดิมของกันดั้ม ก็คงทำให้แฟน
เก่าของเรื่องกันดั้มดีใจ เกมนี้มี
7 STAGE แม้เรื่องราวจะเป็น
ของเก่า เกมนี้ยังคงตั้งออฟชั่น
ได้และระดับความยากก็ไม่ใช่น้อย

๑๐ ช่วงสั้น
ระหว่าง
ครั้งแรก
กับครึ่ง
หลังของ
STAGE
จะมีฉาก
พักที่
ภาคการ์ตูนทีวี

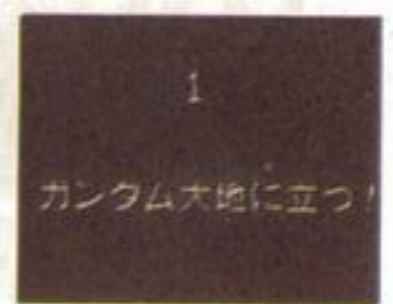

๑ แต่ละ STAGE มีชื่อตอน และชื่อตอนเหมือนในภาคการ์ตูนทีวีเลย

ฉากที่คุณคิดถึง

ฉากที่ปรากฏในเกมนี้
เป็นการจำลองฉากจาก
ภาคการ์ตูนทีวีด้วยนะครับ
เพียงแต่ว่าตัวละครมีสภาพ
เป็น SD เท่านั้นเอง ใคร

ที่เป็นแฟนเรื่องกันดั้มจริงๆ
ตามดูทุกตอนต้องมีบาง
ฉากที่คุณคุ้นตาแน่นอน
เรามีตัวอย่างมาให้ดูกัน
ด้วย

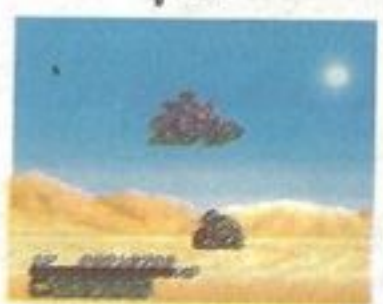

๑ ในตอนจบ กันดั้มพุ่งพินาศไป
จึงไม่ปรากฏกันดั้มให้เห็น



๓ ฉากการต่อสู้ภายในจาโบร ต่อสู้
เป็นตาระหว่าง ซาร์สก็อกกับจิม



๕ นี่คือการมาขึ้นบรรยากาศ
ออกมา เห็นแซ็กด้วยนะ โฟลค
ด้วยมั้งนั่น

การเคลื่อนไหวแบบคอมมิคัล

เนื้อเรื่องดั้งเดิมของกันดั้มนั้นเป็นการ์ตูนที่มีเนื้อหา
ซีเรียสและมีความเคร่งขรึมอยู่ในเนื้อเรื่อง แต่พอมาคิด
แปลงเข้ากับ SD GUNDAM ความตลกก็หายไป ความ
ตลกเข้ามาแทน ลองดูหน้าของตัวละครตอนโดนอิง นอก
จากนี้ยังมีฉากตลกอื่น ๆ อีกมาก ขอไม่บอกว่ามีอะไร
บ้าง คุณลองติดตามจากเกมนี้เองดีกว่า



๓ โคมกระโดดด้วยความดีใจ ภาพ
นี้ปรากฏในเกมช่วงที่เล่นแข่งกับ
เพื่อน



๖ โคนอิงเข้าที่หัว เลยล้มฟุบลง แล้ว
เอามือกุมหัว เจ็บนะสิ



๘ เวลาโคนอิง กันดั้มจะตกใจจน
ตาถอนเลย

จำพื้นฐานการบังคับเคาไว้

การเคลื่อนไหว

การเคลื่อนไหวของกันดั้มก็เป็นไปอย่างง่าย ๆ ที่เราจะแนะนำ 3 อย่าง ซึ่งการเคลื่อนไหวนี้ก็มีความน่ารักผสมอยู่ ซึ่งลักษณะแบบนี้พบได้ในตัวละครแบบ SD เท่านั้น

กระโดด

ใช้ในการหลบกระสุนหรือปราบศัตรูบนอากาศ ระหว่างกระโดดถ้ากด อีกทีก็จะกลายเป็นการกระโดด 2 ชั้น



❖ ถ้าใช้กระโดด 2 ชั้น ก็จะกระโดดได้สูงขนาดนี้เลย

หมอบ

มีแต่ตัวละครแบบ SD เท่านั้นที่จะหมอบได้น่ารักขนาดนี้ การหมอบมีไว้เพื่อหลบกระสุนของศัตรูเช่นกัน



❖ แต่ถ้ากระสุนก็มาแนวต่ำเหมือนกันการหมอบก็หลบไม่พบนะ

การยิง

การบังคับให้ยิงนั้นก็แค่กดปุ่ม B ลงไปธรรมดา ปัญหาอยู่ที่ระยะห่างจากกันดั้มถึงศัตรูต่างหาก อาวุธที่ใช้จะเปลี่ยนไปโดยอัตโนมัติตามแต่ระยะห่าง แต่ในการเล่น 2 คนแข่งกัน ผู้เล่นต้องเตรียมอาวุธให้เหมาะสมเอง ระยะใกล้จะใช้อะไร ไกลจะใช้อะไร

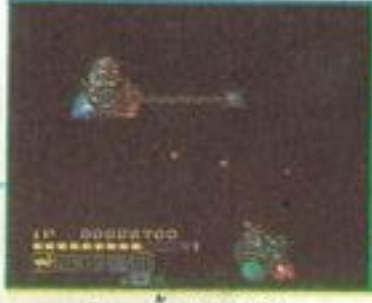

❖ อาวุธพิเศษนี้จะใช้ได้ก็ต้องสะสมพลังตามเกจข้างล่าง อาวุธอันแรกที่มีคือปืนบัลกัน



❖ เมื่อศัตรูเข้ามาใกล้ อาวุธจะกลายเป็นดาบแสงให้โจมตี



❖ ถ้าศัตรูอยู่ห่างจากกันดั้มมาก ก็จำเป็นต้องใช้อาวุธปืนเข้าโจมตี

เลือกอาวุธด้วยเกจ

ไอเทมเช่นอาวุธพิเศษ, โล่ห์ ฯลฯ นั้นสามารถเลือกได้ด้วยเกจทางด้านซ้ายล่างของจอ เกจนี้จะค่อย ๆ เพิ่มขึ้นตามเวลาที่ผ่านไป เมื่อถึงระดับหนึ่งก็จะใช้ไอ

เทมได้อย่างหนึ่ง ดังนั้นยิ่งให้เวลานาน ๆ ก็จะได้อาวุธที่รุนแรงขึ้น เมื่อเกจมาถึงระดับหนึ่งแล้วก็ใช้ปุ่ม L, R ดูอาวุธที่สามารถใช้ได้ และใช้ปุ่ม Y ตัดสินใจ



❖ อาวุธที่เลือกมามีจำนวนกระสุนจำกัด ดังนั้นอย่าใช้เปลือง



❖ พอเล่นไปเรื่อย ๆ เกจจะค่อย ๆ เพิ่มขึ้น



❖ เกจด้านข้างนั้น ตอนเริ่มต้นจะไม่มีอะไรเลย

การใช้เกจ

อาวุธที่จะเลือกจากการดูเกจนั้นมี 3 อย่าง นอกจากนี้ก็มีอุปกรณ์ป้องกันเช่นโล่ห์, แม็กเน็ตโคทติ้ง รวมแล้วกลายเป็น 5 อย่าง แต่ละอย่างก็เหมาะกับสถานการณ์ที่ต่างกัน

ชนิดอาวุธ

ไซเปอร์บัทท์กา

เป็นอาวุธที่มีกำลังสูงสุด แต่จำนวนกระสุนมีน้อย ใช้ต้องประหยัด

ไซเปอร์ทอมเมอว์

ใช้ปุ่มทิศทางในการบังคับทิศทางของลูกตุ้ม แต่โจมตีได้ในแค่ระยะสั้น

ปืนแสง

เป็นอาวุธยอดนิยมของกันดั้ม ยิงที่เดียวปราบแซ็กได้เลย

ปืนยิงกัน

เป็นปืนที่ยิงมาจากหน้าผากของกันดั้ม เป็นอาวุธที่มีพลังน้อย

อุปกรณ์ป้องกัน

แม็กเน็ตโคทติ้ง

จริง ๆ แล้วนี่คือการ SPEED UP สามารถเพิ่มพลังได้ 5 ระดับ

โล่ห์

โล่ห์สามารถเพิ่มพลังได้ 3 ระดับ ระดับ 3 คือไว้เทียบทานชั่วขณะ

เล่น 2 คนพร้อมกัน

เกมนี้สามารถเล่น 2 คนพร้อมกันได้ด้วย ผู้เล่นคนที่ 2 จะได้บังคับกันดั้มที่มีแผงอกสีแดง ถ้า 2 คนร่วมมือกัน การไปถึงฉากเอนด์ก็ไม่ใช่ว่าเรื่องยากเย็น

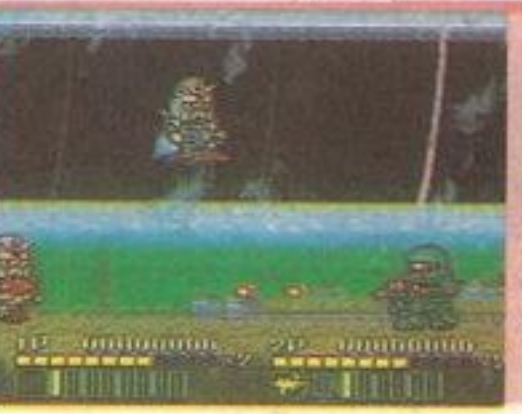

❖ สีที่แผงอกช่วยแยกแยะให้ได้ว่าใครเป็นตัวไหน

การต่อสู้บนบก, เหนือฟ้า, ใต้น้ำ

เนื้อเรื่องของ SD GUNDAM นี้ก็เหมือนกับการ์ตูนกันดั้มภาคทีวี คือมีการต่อสู้ทั้งบนโลกและในอวกาศ ในแต่ละ STAGE จึงแตกต่างกันไป มีทั้งบนบก, เหนือฟ้า, ใต้น้ำ ซึ่งสภาพแวดล้อมที่ต่างกันนี้ ทำให้การบังคับต้องแตกต่างกันไปด้วย



STAGE ในอวกาศ

❖ วิธีบังคับไม่แตกต่างจากวิธีในน้ำ บุ่ม A ใช้เปลี่ยนทิศทางจากซ้ายไปขวา



STAGE ใต้น้ำ

❖ สู้กันใต้น้ำนี้บุ่มทิศทางมีความจำเป็นมาก ต้องบังคับให้กล้องแล้ว



STAGE บนบก

❖ สู้กันบนบก การเคลื่อนไหวที่จำเป็นคือการกระโดดและคลาน

กันดั้มยืนหยัดแล้ว

ต่อไปนี้เป็นการเล่นแนะนำ แฉกที่บุกเข้ามาในโคโลนี่ STAGE จุดแรกนี้มีชื่อตอน ครึ่งหลังเป็นการต่อสู้ใน ตามจั่วหัวไว้ ครึ่งแรกของ อวกาศ ตอนท้าย STAGE STAGE นี้เป็นการต่อสู้ มีซาร์ท์แฉกรออยู่ ภายในโคโลนี่ โดยอิงพวก



❖ การต่อสู้ในอวกาศ แฉกบางตัว ยิ่งรวดเร็วตั้งฉากได้ด้วย

❖ แฉกที่บุกเข้ามาที่มีความแข็งแกร่ง เหนือแฉกธรรมดา ต้องระวัง



❖ เรื่องเริ่มทีมแฉก 3 เครื่องบุกเข้ามาในโคโลนี่



แฉก



แฉกเก่า

ดาว
ทาง
สี
แดง



❖ และแล้วซาร์ท์ก็ปรากฏตัว เขาโจมตีด้วยความเร็วสูงมาก

เพิ่มพลัง

❖ เจ้าซาโล่ยังปรากฏตัวใน STAGE อื่นด้วย เก็บมาอย่าให้พลาด



❖ ในจอมมีเจ้าซาโล่โผล่มาเก็บเอามาเป็นการเล่นพลังงาน

บินไปเลยกันดั้ม

ที่ STAGE นี้ ครึ่งแรก ผ่าน STAGE นี้ ส่วนบอส เป็นทะเลทราย ครึ่งหลัง นั้นครั้งแรกคือก๊อฟซีแลม เป็นป่า (แปลกดี) การเล่น เบอริล ครึ่งหลังคือทริป ต้องเล่นตามชื่อตอนนั่นคือ เบิ้ลโคม ให้ระวังการโจมตี "บิน" มันก็หมายถึงการ ด้วยเจ็ทสตรีมแท้ๆ เพราะ กระโดด 2 ชั้นนั่นแหละ มันหลบยากมาก ถ้าไม่ใช่วิธีนี้คงยากที่จะ



❖ บอสครั้งแรกคือก๊อฟ การโจมตีหนักหน่วงมาก

❖ บ้อมบินเคลื่อนที่อึดซิม ต้องโจมตี ยานหัวหน้าของมันนะ



❖ การต่อสู้ในทะเลทราย มีกองยานคือป ต้องกระโดดสู้



❖ ถึงทำลายยานโคคอปไปได้ ก๊อฟก็ยังจะโจมตีต่อไป



❖ ยานรบของซีออนโจมตีในความเร็วสูงที่แตกต่างกัน



❖ เวลาโจมตี ท่อนบนจะแยกตัวออกมาโจมตีได้



❖ ทริปเบิ้ลโคมปรากฏตัวแล้ว ต้องกระโดด 2 ชั้นหลบมัน



❖ ก๊อฟโจมตีโดยซีโคคอปมา ต้องยิงมันให้ร่วงให้ได้



❖ ครึ่งหลังต่อสู้กันตอนกลางคืน พอปราบศัตรูได้ วิวจะสว่างอยู่ครู่หนึ่ง

การต่อสู้ที่แปซิฟิก

ที่ STAGE นี้เป็นการต่อสู้ได้มหาสมุทรแปซิฟิก ซึ่งการบังคับเหมือนกับ การต่อสู้ในอวกาศ ปุ่มกระโดดใช้ในการหันหน้าไปทางซ้าย,ขวา คัตรูมีสก๊อก,ก๊อก ซ็อก ล้วนแล้วแต่เป็นโมบิลซูทปฏิบัติการในน้ำ และถ้าลงไปลึกมาก ก็จะมีเจอบอส "กราโบร" มันโจมตีด้วยมิไซล์ที่เป็นบวมเมอแรง



ซ็อกโจมตีด้วยเลเซอร์บนล่าง 6 ทิศทาง

๕ แต่ถ้าลงไปลึก ๆ ก็จะไม่มีความกดดันที่เดียว



๕ ถ้าสู้กันตื้น ๆ บริเวณผิวน้ำ ก็จะมีแสงอาทิตย์ส่องผ่านลงมาให้ความสว่าง



๕ เป็นโมบิลซูทร่างใหญ่ ในน้ำมันเก่งที่สุดเลย



๕ มันมีแขนและเล็บที่ยาว มันถนัดการเคลื่อนที่ในน้ำอย่างมาก



๕ เป็นโมบิลซูทปฏิบัติการบนบกและใต้น้ำ โจมตีด้วยเลเซอร์



๕ อย่างประมาทกราโบรนะ มันขึ้นแขนออกมาได้ด้วย



๕ มิไซล์ตกมาจากด้านบนด้วย

ปะทะจาโบร

ที่นี่จะมาสู้กันบริเวณใต้ดินของพื้นที่ป่า สภาพเป็นช่องหินระเกะระกะ คัตรูที่จะเจอนอกจากก๊อกกับซ็อกแล้ว ยังมีอัสโกอีกด้วย เจ้านี้จะโผล่ออกมาจากหินและจมหายลงไปใต้ดินได้ เวลาโจมตีมันจะโผล่จากหินใกล้ ๆ เรา ต้องทำลายมันก่อนที่มันจะจมหายลงไปใต้ดิน



๕ เป็นโมบิลซูทที่ใช้ในการสำรวจ เล็บมันคืออาวุธร้ายกาจ

๕ อัสโกกับซ็อกบุกเข้าโจมตีกัน



๕ อัสโกจะหลุดออกมาจากหิน มันจะตกมาใกล้ ๆ เรา

ยุทธการไซโลมอน

หลังจากปะทะจาโบรไปแล้ว กันดั้มก็จะบินไปอวกาศอีกครั้ง แต่ที่นี่จะแตกต่างจากอวกาศเมื่อครั้งก่อน ยุทธการไซโลมอนนี้จะนำทีมโดยโมบิลซูทแบบริคโตม เราต้องคอยหลบริคโตมแล้วเดินทางไปได้ ข้อแนะนำในส่วนนี้คือระวังมิไซล์ให้ดี



๕ จะปรากฏตัวแค่ใน STAGE นี้ อาวุธคือปืนแสง



๕ ริคโตมคักแปลงใช้สู้ในอวกาศ เคลื่อนไหวเร็วมาก



๕ มิไซล์ความเที่ยมจะพุ่งมาจากนอกฉากแบบปุบปับ หลบให้ดี



๕ ริคโตมโจมตีแล้ว มันมีอาวุธกันเป็นอาวุธร้ายกาจ

เล่นแข่งกันก็สนุก

เกมนี้มีโหมดสำหรับเล่นแข่งกับเพื่อนอยู่ด้วย และเพื่อที่จะเล่นแข่งกันได้อย่างสนุก เกมจึงทำเกจอาวุธที่เหลือให้ด้วย ปุ่มยิงกับปุ่มคาบแสงก็จะแยกจากกันไปเลยในอวกาศก็ใช้กันดั้มหรือซาร์แซกได้ นอกจากนี้ก็ยังโมบิลซูทใช้บนโลก รวมแล้วมี 10 แบบ



๕ หรือจะเล่นคนเดียวสู้กับคอมพิวเตอรี่ยังได้นะ



๕ ในจำนวนโมบิลซูท 100 ตัว เลือกตัวที่ชอบมาสู้กัน



๕ STAGE นี้ให้เลือกระหว่างเท็กซัสกับในอวกาศ

สก็๊ปข่าวเกมด่วน



คอมพิวเตอร์รุ่นเก่า

คอมพิวเตอร์รุ่นเก่า ดวงดาวต่าง ๆ หลายกลุ่มหลายชนิดได้นำหนุ่มสาว เข้ามาร่วมในกาอ่ก่อตั้ง ให้เป็นโลกที่มหัศจรรย์ของเฮนาล

อะตุมิค วันจำหน่ายและราคายังไม่กำหนด

RPG
BACK UP CARTRIDGE

EPSON
GAMES



เรนาสียนดต้อนรับนักเวทย์คาธา

คอมพิวเตอร์รุ่นเก่าที่จะแนะนำในคราวนี้คือ ทีมพัฒนาของอะตุมิคที่ได้สร้างผลงานยิ่งใหญ่มาแล้วมากกว่า 3 ปีขึ้นไป เนื้อหามีมากกว่า 12 เมกะ (ซึ่งทีมพัฒนาคิดว่ายังไม่พอเพียง) จากผลงานที่ยิ่งใหญ่นี้พวกเขาได้ทำให้ตัวแสดงคาโตและโกะโตสามารถเข้าร่วม

ในฉากที่ออกแบบไว้อย่างสวยงาม พวกเขาได้ถูกบรรจุเข้าไปในโลกแห่งความฝันของเรนาสียนดจากจอกก็คงเข้าใจว่าสวยงามขนาดไหน และลองไปดูคู่มือแนะนำจุดศูนย์กลางในการจัดสร้างเบื้องต้นกัน

พวกพระเอกที่จะท่องไปกับเรนาส

ตัวเอกในอาณาจักรของเรนาสคือ เด็กชายและเด็กหญิงเริ่มแรกที่เคียวก็เดินทางคนเดียวแต่ในระหว่างนั้นก็ได้รับเพื่อนร่วมเดินทางเข้ามา ทั้งเชียสนีและมีตีได้หลงทางเข้า

ไปในสำนักแห่งเวทย์มนต์คาธา ซึ่งเป็นที่ยอมรับในความขลังเวทย์ของโดกังผู้เป็นหัวหน้าสำนัก เมื่อทั้งสองก็มีวิชาเวทย์มนต์ติดตัวอยู่นั้นจะมีผลอย่างไรกับโลกของเรนาส

เวลาอีกส่วนหนึ่ง

ที่นี่เป็นนวนิยายและสิ่งมหัศจรรย์ของพื้นที่พิภพเรนาส ร่องรอยที่ยิ่งใหญ่ได้ทำหั้นและเหยียบย่ำบนพื้นอันราบเรียบ และเรื่องราวก็ได้เริ่มต้นขึ้น หนุ่มน้อยผู้เต็มเปี่ยมไปด้วยพลังจิต ได้ออกไปผจญภัยข้างนอก โดยผ่าน

ประตูต้องห้าม และแล้วหนุ่มน้อยเชียสนีก็ได้ออกเดินทางไปตามลำพังเพื่อค้นหาวิทยายุทธในการยับยั้งการทำลายเรนาส

เชียสนี

เป็นศิษย์ของสำนักเวทย์มนต์เมื่ออายุ 8 ขวบได้ฝึกฝนจนเป็นที่ยอมรับในวิชาอาคมได้รับวิชาลูกไฟเพื่อใช้ในการยับยั้งการทำลายเรนาส



มีตี

ไม่ได้รับการฝึกสอนวิชาเวทย์มนต์จากสำนักกัน แต่ได้รับความกรุณาจากหัวหน้าสำนักเป็นการส่วนตัวในการอบรมสั่งสอน เหตุการณ์ครั้งนี้ได้พบกับเชียสนี

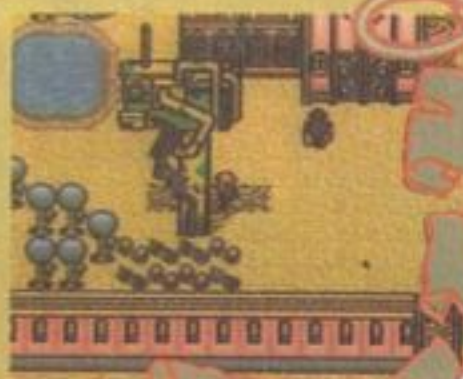

การต่อสู้ สามารถเล่นได้ง่าย

ฉากการต่อสู้เป็นลักษณะพิเศษของเรนาส เมื่อป้อนคำสั่งต่อสู้เข้าไปคือกดปุ่ม + แนนอนว่าสามารถเลือกการไม่ใช่เวทย์มนต์

หรือเลือกอาวุธในการต่อสู้ที่ผ่านมากการต่อสู้ของ RPG นั้น ต้องกดปุ่มมากมาย แต่สำหรับเรนาสไม่เป็นนั้นง่ายมาก

เมื่อเผชิญหน้ากับศัตรูแล้วฉากจะตัดไป

เลือกอาวุธ มีก็สามารถเอามาทางซ้ายมือ

ระบบนี้ นักพัฒนาคิดว่า ผู้เล่นจะชอบบุหรี่ปพร้อมกับการเล่นที่สนุกสนาน

สงครามเต็มรูปแบบ



ฉากการเคลื่อนไหวในการต่อสู้ ระหว่างศัตรูให้ศึกก็แล้วกัน



ฉากต่อสู้ที่นักสู้ของเราสามารถทำการรบได้เต็มรูปแบบที่กระทำต่อข้าศึก

ตัวละครตัวใหญ่



แนนอนว่ารูปร่างของบอสจะต้องใหญ่โตทันทีที่ขยับปาก ตามก็พุ่งเข้าฟันฟัน

มีทั้งการโจมตีเป็นบุคคลซึ่งมีความมันส์ทำให้ท่านหัวเราะได้ เสียใจด้วยการเคลื่อนไหวอันนั้นจะไม่เกิดขึ้นอีกแต่รสชาติจะเกิดขึ้นแน่จวบปีศาจที่มีมากกว่า 150 ชนิด ที่จะสร้างบรรยากาศตามรูปภาพของศัตรู

ไม่มีคำอธิบายในส่วน ของเวทย์มนต์คาถา

วิธีการของเวทย์คาถาสำหรับเรนาสนั้นไม่มีคำแนะนำอะไร แนวความคิดของเมจิกพอยส์ (MP) เพื่อที่จะใช้เวทย์มนต์คาถานั้นไม่มีเพียงแต่การใช้คาถาเพื่อตัดพลังกำลังของฝ่ายตรงข้าม แต่ถ้าใช้คาถามากเกินไป อาจจะหมดสติได้ นอกจากการจำบทคาถาแล้ว ต้องทำการจำบทคัมภีร์ของดวงวิญญาณ 8 ข้อ ซึ่งบทคาถานี้ได้รวมหนึ่งหรือสองข้อของบทคัมภีร์ไว้แล้ว



คาถาบางจะเป็นคาถาที่เพิ่มความเร็ว คาถาบางจะเป็นมาทรวัดที่แสดงสภาพของเวทย์มนต์คาถา ง่ายนิดเดียว

ขณะใช้คาถาถูกไฟ จะเป็นรูปลักษณะนี้



กลุ่มที่ไม่จำกัดสมาชิก

กลุ่มนี้มีสมาชิกหลัก 4 คน ตัวเอกของเรื่อง 2 คนคือเซียสนีและมิตตี้ที่เหลืออีกสองคนเป็นทหารผ่านศึกที่ซอบอยู่ในร้านเหล้าแต่เขามีความสามารถพิเศษหลายอย่าง โดถูกขอร้องให้มาร่วมงาน ซึ่งแ

นนจะทำให้ระดับการต่อสู้สูงขึ้น แต่ไม่สามารถเปลี่ยนยุทธโศปกรณ์ได้ตามชอบใจ และจะต้องจำสภาพต่าง ๆ ของผู้ที่จะมาเป็นพวกพ้อง นอกจากนี้พวกพ้องจะเพิ่มขึ้นตามเหตุการณ์

ถ้ากลายเป็นพวกพ้องแล้ว ต้องตรวจสอบสถานภาพให้ดี



ออกไปนอกกลุ่มเพื่อนแล้ว อะไรนี่

นี้กรบในเหตุการณ์ต่างที่ได้กล่าวมานั้น ล้วนเป็นเพื่อน ๆ กันทั้งนั้น

อาณาจักรของเรนาสและพวกทออาศัยอยู่ไหน

เผ่าพันธุ์ต่าง ๆ และสิ่งมีชีวิตที่มีอยู่ในโลกของเรนาสจะอาศัยอยู่ตามเมืองและตามชุมชนต่าง ๆ ซึ่งจะขอแนะนำที่พำนักที่สวยงาม

เหล่านั้น ซึ่งมีทั้งในและนอกอาณาจักรของเรนาส มีทั้งหมด 10 แห่งด้วยกัน รวมทั้งพวกเลือดผสมก็มีด้วย

๓๓ กูธ สามารถกระโดดไปในอวกาศได้ ที่มีทิวทัศน์ที่สวยงามมาก

สกุล

๓๔ เหมือนพวกนก เป็นเผ่าที่เคลื่อนที่ไปตามแหล่งต่าง ๆ ของอาณาจักรเรนาส คุณสมบัติพิเศษของเผ่านี้ คือมีปีกเหมือนนกและ

เผ่ากู๊ด

๓๕ ทางตะวันตกเฉียงใต้ของสำนักเวทย์มนต์เป็นที่อยู่ของเผ่ากู๊ด

๓๖ เป็นเผ่าที่ชอบอยู่บนเชิงเขาและพื้นที่ป่าใหญ่เป็นหลัก มีหนวดเครายาวและผลัดตัวถี่/มาก ชอบใช้ธนูเป็นอาวุธ

๓๗ เมืองที่อยู่ใต้พื้นถ้ำซึ่งเต็มไปด้วยแร่ธาตุอัญมณีและสมุนไพร ซึ่งสามารถรักษาโรคได้มากมาย

เผ่าโกโดม

๓๘ ชอบอยู่ตามภูเขาไฟและใต้พื้นพิภพในซอว์นร็อค แร่ทองแดงแก้วคัดแปลงเป็นวัตถุแมวิวนเพื่อนำไปใช้งาน

เผ่าโกโดม

นักสู้พวกเซียสนี

ตัวเอกเซียสนีและมีดีจะมีบทบาทมากในอาณาจักรเรนาส ซึ่งเขาจะให้ความช่วยเหลือแก่ผู้อ่อนแอเสมอ ซึ่งเขาจะให้ที่พักและอาหารมีค่าเป็นการตอบแทน



คิวคัส

๓๙ เพื่อนร่วมโรงเรียนคิวคัส เป็นหนุ่มน้อยจากตระกูลเซนต์ มิวรา อากาศมพอซัดพอเหวี่ยงกับเซียสนี

โยชิ

๔๐ เลือดผสมระหว่างกู๊ดกับวิฟยา ออกจากเมือง เวื่อนไบคินป่าซา มิวิซาอิงธนูเป็นเลิศ



เรคดัส

๔๑ ลูกชายหัวหน้าเผ่าสกุล บินได้ในอวกาศได้ชื่อว่า เทพบุตรแห่งเวหา

โดกั่งส์

๔๒ เจ้าสำนักแห่งเวทย์มนต์มาจากเผ่าวิฟยา เป็นเจ้าแห่งวิทยายุทธ คัมภีร์ลวรงค์และไฟบรลด์กัลด์ เป็นผู้ให้ความรู้ทางด้านเวทย์มนต์แก่พระเอก



สนุกกับข่าวเกมด่วน

SUPER KICK OFF

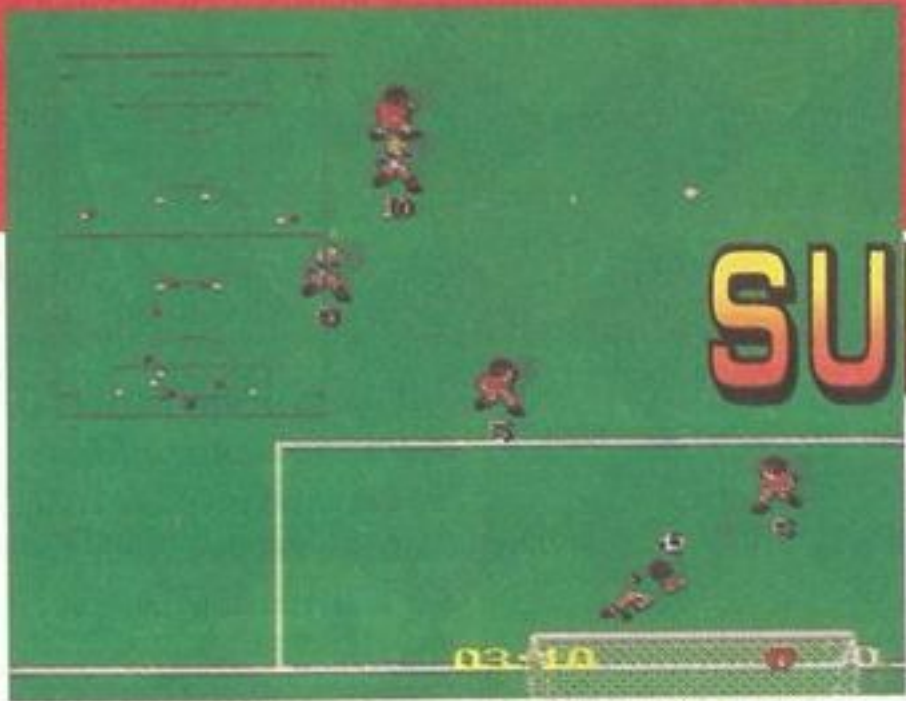

เกมฟุตบอลระดับนานาชาติ KICK OFF ที่ให้ความตื่นเต้นของญี่ปุ่น นั้นเป็นการเล่นที่ค่อนข้างยาก การเคลื่อนไหวก็เร็ว ซึ่ง SUPER KICK OFF ได้นำจุดอ่อนอันนี้มาทำให้ดีขึ้น มีเมนูฝึกฝนและออฟชั่นต่าง ๆ ให้เลือก ซึ่งจะสร้างความสนุกสนานให้ผู้ติดตามทุกคน

มิซาวินเตอร์เทนเมนท์ กำหนดวางจำหน่ายและราคายังไม่กำหนด

SPORT BACKUP CARTRIDGE



สู้สุดหัวใจ บนสนามลูกหนัง



สำหรับผู้ที่เล่นใหม่ การเล่นเกมจะยากสักหน่อย เพราะเป็นเกมสำหรับนักฟุตบอลอาชีพ ลูกหนังก็เหมือนกับเกมฟุตบอลจริง มีการหมุนเวียนเปลี่ยนผู้เล่น เตะบอลแล้วก็วิ่ง คงจะต่างกับเกมอื่นบ้างนะ SUPER KICK OFF ได้รับการปรับปรุงในการบังคับการเล่น และคราวนี้เมนูที่เต็มไปด้วยการประกบลูกบอลอย่างใกล้ชิด จะสามารถทำให้ความเร็วลดลงได้ ซึ่งการควบคุมบอลจะเก่งได้ก็ต้องฝึกให้ชำนาญ โดยโหมดฝึกฝนและสามารถติด

ตามความเร็วนั้นได้ก็จะสนุกมาก อย่างไรก็ตามก็ต้องฝึกให้มากและผู้เล่นใหม่จำเป็นต้องเปลี่ยนโหมดออฟชั่นบ่อย ๆ เพื่อให้เกมนี้ดูสมจริงได้วางมาตราส่วนของผู้เล่น, เครื่องหมายต่าง ๆ และประตูให้เป็นสัดส่วนกับของจริงมากที่สุด

ใช้เมนูมากหน่อย

มีเมนูที่จะสร้างความสนุกสนานได้หลายหลากไว้ให้เลือก โดยการแข่งขันที่เหมือนจริงสามารถเตรียมได้ทุกรูปแบบของการแข่งขัน นอกจากนี้ยังมีออฟชั่นที่สามารถเปลี่ยนเกมส์, ทีมที่ลงแข่ง และการรีเฟรชการเล่นอีกครั้ง แต่ละอันสามารถสร้างรายละเอียดได้มากมาย ซึ่งน่าจะค้นหาสิ่งที่ท่านชอบได้



เลือกหมุนบอลของเมนูหลัก แล้วจะเข้าไปสู่เมนูแต่ละอัน



สามารถสร้างทีมของตัวเองได้ และจะสร้างสรรความสนุกให้

เซทออฟชั่นไว้ก็สามารถรวบรวมได้

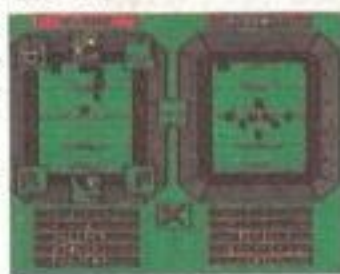

ควบคุมแบบธรรมดา

การเล่นค่อนข้างยาก เพื่อที่สามารถจำความรู้สึกได้ต้องดึงบอลช้า ๆ ในกรณีที่เปลี่ยนทิศทางก็สามารถหมุนไปในทางที่เราต้องการได้ ขนาดทั้งหมดจะเล็กจึงเป็นเหตุผลให้ความเร็วที่เร็ว แต่ถ้าจำการเล่นได้แล้วจะทำให้การบังคับเป็นไปอย่างราบเรียบงดงาม จะมีความรู้สึกที่เตะบอลดัง ก้อง ก้อง เพิ่มรสชาติได้มาก

บอลหมุนข้ามฟากไปฝั่งตรงข้าม ต้องเล่นให้ชำนาญ

ความรู้สึกเหมือนการเข้าไปสู่สนามจริง !!



เป็นกราฟฟิคที่สวยงาม แต่ต้องใช้เวลาพอสมควรกว่าจะคุ้น ถ้าคุ้นแล้วจะสามารถทำเกมได้ดี เมนูอันอื่นก็มีเนื้อหาเหลือเฟือเพื่อที่จะให้ความสนุกสนานเช่นเดียวกันโดยเฉพาะผู้เล่นหน้าใหม่

การเล่นบอลทำได้เร็วมาก

อ่า! เร็วทีเดียว

อียากจัง



มาสนุกกับการเล่น ในโหมดเมนูที่มีเหลือเพื่อ

กลยุทธ์ได้ถูกนำมาใช้ ในการแข่งขันได้เริ่มแล้ว



เรื่องนี้จะต่างกับเรื่องก่อน ๆ ต้องที่มีเมนูให้เลือกมากมาย ซึ่งจะทำให้เนื้อหาภายในเกมผิดแปลกไป ซึ่งการเปลี่ยนแปลงนี้ไม่ได้ทำให้ยากขึ้น เช่นการ

เปลี่ยนสภาพการแข่งขันการเปลี่ยนแปลงกลยุทธ์การต่อสู้, การฝึกฝน เป็นต้น ซึ่งมีหลายโหมดให้เลือก แค่ว่าคุณก็สนุกตื่นเต้นแล้ว

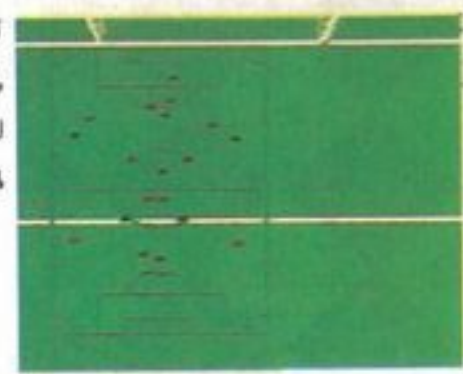

เมื่อผลกำลังมีน้อย ก็ต้องใช้ชั้นเชิงหลอกต่อ โดยพยายามให้กองหน้าและกองหลังทำงานสัมพันธ์กัน โดยมีกองกลางเป็นตัวเชื่อมที่สำคัญ สามารถเปลี่ยนรูปแบบของการวางตัวได้

ทางเลือก ให้เข้ากับความถนัดของตัวเอง



ที่จาก OPTION เราสามารถตั้งทิศทางลมกับเวลาในการแข่งได้ ขณะที่กำลังแข่งก็สามารถเปลี่ยนได้ด้วย นับว่าเกมนี้ใจดีทีเดียว ส่วนเทคนิคนั้นก็จะต้องแตกต่างกันตามประสบการณ์และความสามารถของนักกีฬา ความเร็วของเกมก็ตั้งได้ ทำให้แม้คุณเป็นมือใหม่ก็เล่นได้สบาย แต่ก็มีบางสภาพของการแข่งที่เปลี่ยนแปลงไม่ได้เช่น



๔ ทางซ้ายความเร็วของเกมจะช้าแต่ทางด้านล่างนี้จะเร็ว สายตาตามไม่ค่อยทัน



๕ ระดับความชำนาญ มี 5 ระดับไปตามด้านบนนี้คู่แข่งที่เดียว แต่ไปตามระดับตัว

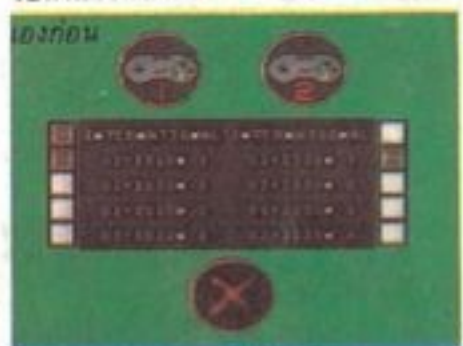

๖ ทางเลือกมีเมนูเท่านั้น เพียงพอไหม

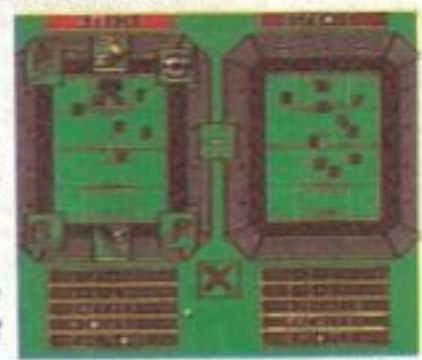

๗ สามารถเปลี่ยนแปลงรูปแบบได้ 1 แห่ง
๘ จะเปลี่ยนทางบอลไปทางไหนดี

ต้องปรับปรุงตัว ในการเล่นใหม่

มีฟังก์ชันที่สามารถให้ตัวเองเล่นซ้ำได้อีกครั้ง ในเกมสามารถจำได้ แต่ไม่ก็วินาทีที่ผ่านมาเท่านั้น ซึ่งจะจำได้ 4 อย่าง ช่วงพริบตาของ

ประตู การเลี้ยงลูกที่จริงจังของผู้เล่น เป็นต้น โดยสามารถนำกลับมาดูได้หลายครั้งในการปรับปรุงการเล่น



๙ ในรีเพลย์โหมดระหว่างการแข่งขัน ทำให้สามารถปรับปรุงการเล่นของตนเองได้

๑ โหมดรีเพลย์เพื่อดูการปรับปรุงการเล่นพร้อมทั้งศึกษายุทธวิธีการเล่นต่อไปได้ด้วย



สร้างทีมที่ชอบ โดยอเดปเตออร์

อิดิเตออร์สามารถเปลี่ยนชื่อผู้เล่น เปลี่ยนสีเสื้อยูนิฟอร์ม และสามารถเลือกทีมที่จะลงแข่งขันได้ การเลือกสีเสื้อและชื่อเป็นสิ่งสำคัญที่จะทำให้ทีมดูเข้มแข็งขึ้น

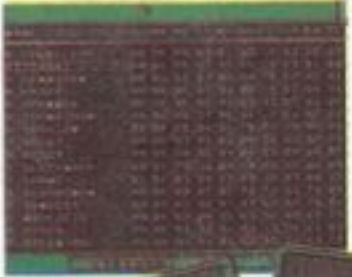

๑๑ สามารถเปลี่ยนชื่อทีมและชื่อผู้เล่นได้ รวมทั้งสีด้วย

ลองมา ซ้อมกันก่อน

๑๒ ฝึกส่งบอลเมื่อยังไม่มีคู่ต่อสู้

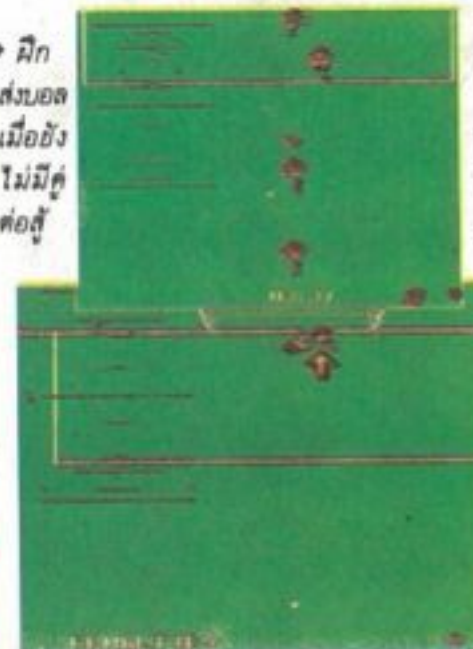

จะทำการแข่งขันทันทีก็ได้ แต่คงจะแพ้ถ้าไม่ได้ฝึกมาก่อน ทั้งการฝึกของประตู, การส่งลูก, การยิงลูกโทษ รวมทั้งคอร์สในการควบคุมลูก

๑๓ ฝึกยิงประตูเพื่อเพิ่มความชำนาญและประตู



๑๔ ฝึกยิงลูกเวียนเทียนกัน ไป



๑๕ สร้างชุดยูนิฟอร์มขึ้นมาแบบเปลี่ยนไม่ได้แต่สีเปลี่ยนได้

เลือกยูนิฟอร์ม ได้ตามใจชอบ



หนทางไปสู่ ผู้ชนะเลิศด้วยยูโรโทรฟ

ในการต่อสู้จริง ๆ ต้องใช้เทคนิคต่าง ๆ ที่จะล้มคู่ต่อสู้ได้อย่างไร ดังนั้นต้องจำการต่อสู้แบบคนเดียวหรือฝึกวิทยายุทธอย่างละเอียด ไม่เพียงแต่มีความรู้เรื่องการควบคุมบอลเท่านั้นจะต้องจำการต่อสู้ในระดับล่างก่อน แล้วค่อยเลื่อนขึ้นมาจนถึงสู้กับคอมพิวเตอร์จนกว่าจะชนะมัน

ในการต่อสู้จริง ๆ ต้องใช้เทคนิคต่าง ๆ ที่จะล้มคู่ต่อสู้ได้อย่างไร ดังนั้นต้องจำการต่อสู้แบบคนเดียวหรือฝึกวิทยายุทธอย่างละเอียด ไม่เพียงแต่มีความรู้เรื่องการควบคุมบอลเท่านั้นจะต้องจำการต่อสู้ในระดับล่างก่อน แล้วค่อยเลื่อนขึ้นมาจนถึงสู้กับคอมพิวเตอร์จนกว่าจะชนะมัน

ก่อนอื่น ต้องคุ้นเคยกันก่อน

คิดว่าจะเข้าสู่รูปแบบของการต่อสู้จริง ๆ แต่จะเข้าทันทีทันใดนั้นทำไม่ได้ เพื่อที่จะจำส่วนรายละเอียดให้ได้มากนั้นต้องฝึกกันโดยเฉพาะการควบคุมบอล



ฝึกขึ้นพื้นฐานโดยโมคมิคและมิกแข่ง ขึ้นขึ้นอยู่กับขีดความสามารถของตน

สไลด์ตัวอย่างนี้



ผู้เล่นก็การเล่นแบบพเรตทิกให้สู้ โดยการโหม่ง, สไลด์แย่งลูก และเล่นลูกโค้ง

ควบคุมผู้เล่น

ผู้เล่นก็การเล่นแบบพเรตทิกให้สู้ โดยการโหม่ง, สไลด์แย่งลูก และเล่นลูกโค้ง



ส่งซึ่งเพื่อ
ลวงคู่ต่อสู้
กตปุ้ม -
เพื่อไรค์
โค้ง

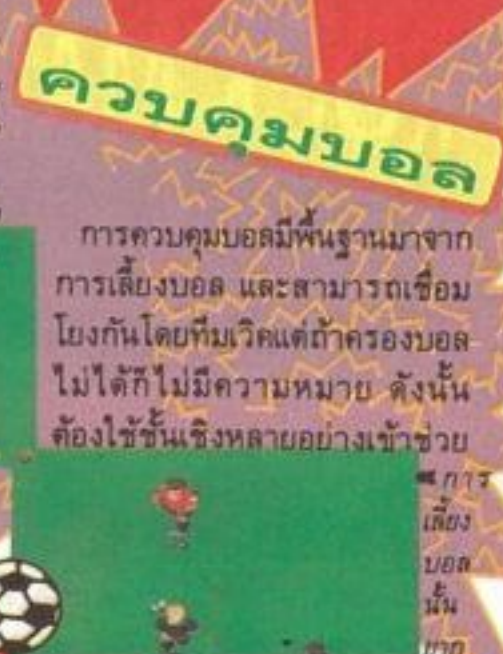

ควบคุมบอล

การควบคุมบอลมีพื้นฐานมาจากการเลี้ยงบอล และสามารถเชื่อมโยงกันโดยทีมเว็คแต่ถ้าครองบอลไม่ได้ก็ไม่มีความหมาย ดังนั้นต้องใช้ชั้นเชิงหลายอย่างเข้าช่วย



การเลี้ยงบอลนั้นยากเหมือนง่าย



เล่นเข้าหากัน

นอกจากนี้ยังมีรูปแบบของการโจมตี โดยเฉพาะการเล่นเข้าหากัน และเป็นเกมที่ใช้ความเร็ว ทำให้ต้องบาดเจ็บกันบ้าง



พรีคิกก็ม

เตะฟรีคิกนั้นสามารถส่งเข้าหากับเพื่อนได้



ลูกเตะฟรีคิกนั้นเป็นกฎที่จะต้องกตปุ้ม

แล้วก็มาถึงจุดสุดยอดของเกม!!

แล้วก็มาถึงแข่งจริงซึ่งมีหลายแมทซ์ ทั้งชิงเกิดและทัวนาเมนท์ซึ่งมีวิธีการแข่งขัน 6 รูปแบบ ซึ่งเกิดเกมขึ้นขึ้นกับความสามารถของคู่ต่อสู้ที่มีขึ้นมีลงและยังสามารถปรับความแข็งแกร่งของผู้

เล่นและคู่ต่อสู้ได้ รูปแบบของการแข่งขันขึ้นอยู่กับกฎระเบียบที่ใช้ในการเปลี่ยนทางเลือก ยิ่งการแข่งขันระดับใหญ่ ๆ ย่อมเข้มงวดมาก ซึ่งใครจะไปถึงดวงดาวคือผู้ชนะเลิศในยูโรโทรฟ



มีใครสร้างที่ผิดแปลกด้วยประการใด

อินเตอร์เนชั่นแนลเฟรนโดรี

การแข่งขันครั้งนี้เป็นชิงเกิดเกมที่เชื่อมสัมพันธ์ไมตรีระหว่างสองประเทศ มืออาชีพให้เลือกแต่อย่างไรก็ต้องทำการฝึกเพื่อเพิ่มความชำนาญ



สู้กันจริง ๆ สไลด์เข้าแย่งบอล การสกัดคู่ต่อสู้ อะไรก็มีทั้งนั้น



เกมเริ่มต้น ทุกคนมีความกระตือรือร้นอย่างเต็มที่ คุณภาพของทีมในจอกก็ทราบ

ยูโรโทรฟ

เกมนี้เป็นการแข่งขันระดับสุดยอด ที่ค่อนข้างยาก เพื่อที่จะเอาชนะด้วยยูโรโทรฟ 8 ทีม 2 กลุ่มในการแข่งแบบลีด ผลชนะเลิศออกมาเร็ว



รวบรวมทีมและคาราเพื่อสู้ศึกในระดับสูงสุด

เรื่องที่ได้รับความนิยมของเกมบอย

ROCK MAN WORLD

GAME BOY

กราฟิกอยู่ในระหว่างผลิต

ค่าย : แคมป์คอม วางตลาดเดือน ธ.ค. ราคา 3500 บาท

ACTION
เล่น 1 คน



ศิลปะโดยทีมบูมบรันตี

ชุดรายนีเป็นการรวมตอนที่ 3 และ 4 ของ ฟามิคอม

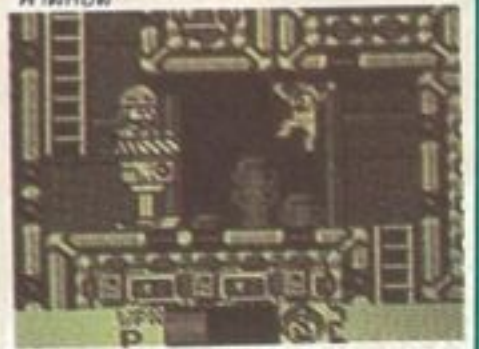
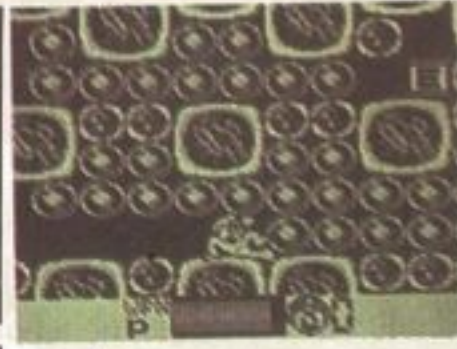

ตอน 5 ของฟามิคอมจะวางออกสู่ตลาดคือ ร็อคแมนเวิร์ด 3 ที่ออกโดยเกมบอยเป็นเกมที่ได้รวบรวมศัตรูและระบบจากตอน 3 และ 4 ของฟามิคอม และอีกครั้งหนึ่งที่ร็อคแมนจะต้องหยุดคร.ไรท์ผู้คิดจะปิดครองโลก เป็นเกมที่ได้พัฒนาไปมากที่สุดทีเดียว



ศิลปะโดย บูมบรันตี

ROCK MAN ผู้ยิ่งใหญ่



ศิลปะโดย บูมบรันตี ร็อคแมน



ศิลปะโดย บูมบรันตี ร็อคแมน



ศิลปะโดย บูมบรันตี ร็อคแมน

การต่อสู้ของร็อคแมนมนุษย์อันตราย

กับดักจังหวะเพลง! ใน ROCK MAN 5

FAMICOM

กราฟิกอยู่ในระหว่างผลิต

ค่าย : แคมป์คอมวางตลาดธันวาคม ราคา 7800 บาท

CASSETTE
ACTION



เรื่องหนึ่งที่ได้รับความนิยมของคาพิทอง คือ ร็อคแมน ซึ่งก็ได้พัฒนามาถึงร็อคแมน 5 คราวนี้ขอแนะนำฉากรูปต่าง ๆ บนจอ ร็อคแมนเป็นการนำเอาบอสของทุกตอนมารวมกันเพื่อให้ได้รสชาติทุกรส และใน

ตอน 5 นี้ สามารถเลือกบอสได้ทั้งหมดจาก 8 ตัว ดังนั้นนักสู้ของเราจะต้องเตรียมพลังกำลัง และพลังจูงใจไว้ให้พร้อม และพระเอกก็ต้องมีผู้ช่วยก็ได้ นำเอาริสชีวและเอ็ดม่ามาร่วมให้ความสนุกสนานด้วย

ROCK MAN ขึ้นมาแล้ว

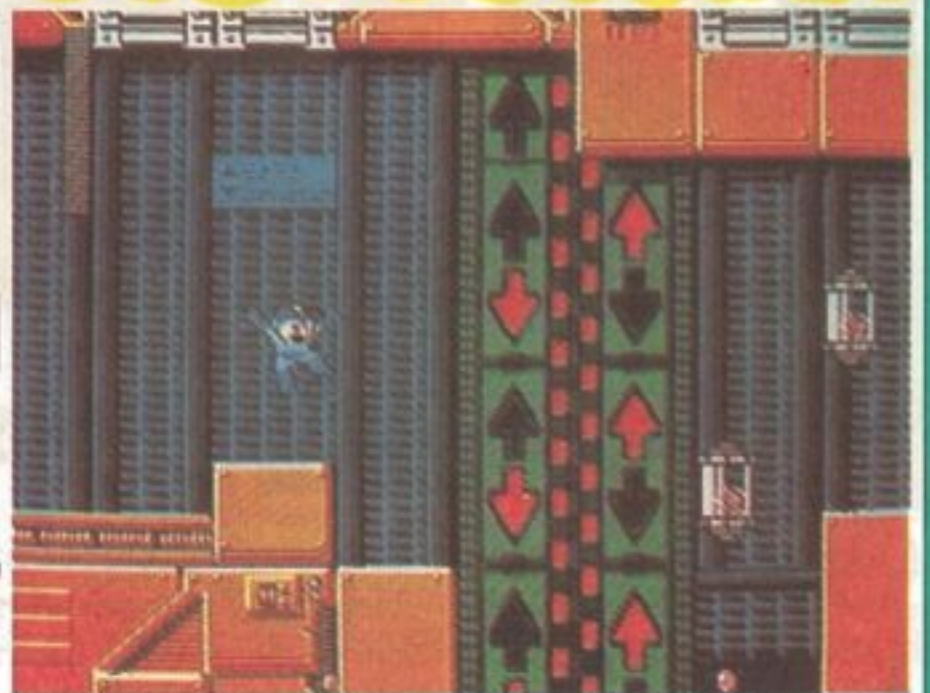

ชุดรายนีมีสิ่งที่จะต้องทำให้สำเร็จหลายอย่าง แม้ว่าจะต้องทำมากหน่อย

ซึ่งก็มีสิ่งหนึ่งที่ต้องทำให้สำเร็จ และนี่มันเป็นเรื่องที่สำคัญ



ศิลปะโดย บูมบรันตี



ศิลปะโดย บูมบรันตี

สำเร็จ
อย่าง
นี้
ล่ะ !



คืนของขวัญลูมินิ

MICKEY CHASE

GAME BOY

กราฟฟิกอยู่ในระหว่างผลิต

กำหนดวางจำหน่ายตุลาคม เคนโก้ ราคา 3800 บาท

ACTION
เล่น 1 คน



แอดซันที่มีมิกกี้เมาส์ พระเอกยอดนิยมระดับโลก โดยมิกกี้เมาส์ได้เตรียมของขวัญ เพื่อที่จะนำมาให้มินิเมาส์ แต่สิ่งที่น่าเป็นห่วงก็เกิดขึ้นโดยบังเอิญ เมื่อกลุ่มของกุไฟ 3 คนก็ได้ติดตามสิ่งที่อยู่ในของขวัญนั้นด้วย ในระหว่างที่ดำเนินไปตามเนื้อเรื่อง ก็มีเจ้าสุโขบาลุดคอคเข้ามาคอยขัดจังหวะ ค่อนข้างจะจ๊บบาก แต่ก็ถึงเวลาแล้วที่ต้องจับเจ้าสุนัขในแคว้นนั้นด้วย และต้องปะทะกับอุปสรรคที่ขวางหน้าด้วย

ของ
ที่
ต้อง
การ
อยู่ที่
ไหน

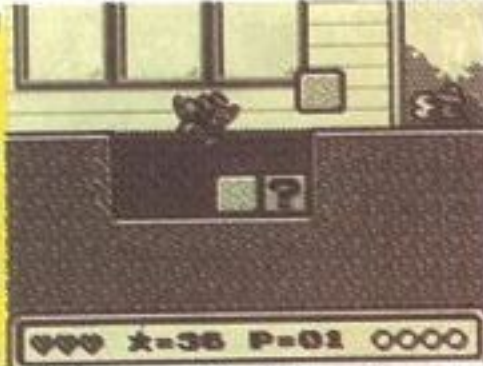

* เพื่อที่จะเอาของขวัญกลับคืนมา ต้องพยายามหน่อย

จะเลือกอะไรดี เพื่อที่จะก้าวไปข้างหน้า



ระหว่างทางมีไอเทมมากมาย

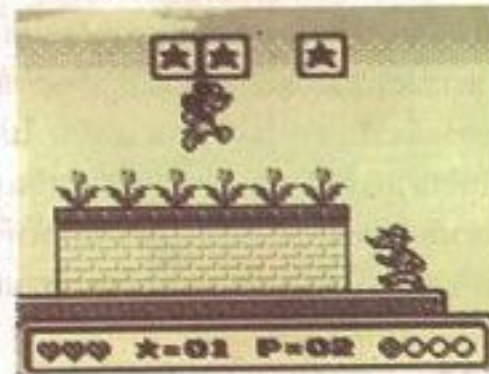

เกมฟุตบอลที่เหมือนจริงจากสิ่งทีนอกเหนือของจริง

SUPER KICK OFF

SUPER FAMICOM

กราฟฟิกอยู่ในระหว่างผลิต

มีชาวแอนเตอร์เทนเมนต์ ยังไม่กำหนดวันและราคา

CASSETTE
SOCCER



ใช้
การส่ง
บอล
เพื่อ
โยก
บอล



* เลือกทีมชอบไว้แข่งขัน

โปรฟุตบอลภาค 2 ได้นำสู่ตลาดโดยอิมาจิเนีย เมื่อ ก.ย. ปีที่แล้ว ซึ่งได้นำการตัดแปลงเรื่องเดิมจากนานาชาติ โดยได้สร้างรายละเอียดของกติกาและดาวชั้นนำให้เป็นเกมที่มีความเข้มข้น ระบบในการใช้งานยังคงเหมือนเดิม แต่วิธีการควบคุมบอลจะดูง่ายขึ้นจะสร้างความตื่นเต้นให้มากกว่าที่เคย

คำ
แนะนำ



* ได้จังหวะ ช่วงฟรีคิกยิงเลย ประเดิมได้ก่อน 1 ประตู

ทั้ง
ฝ่ายรุก
และ
ฝ่ายรับ
ซัดมุม
เพื่อหา
โอกาส
ยิงประตู

ลูก
ซัดมุม
หน้า
ประตู



* สามารถยิงลูกเตะมุมได้

ถ้ามีกติกาที่ได้เตะฟรีคิกอย่างนี้



อะไรก็สูบเข้าไปเถอะ

TUMBLEPOP

GAME BOY

กราฟฟิคอยู่ในระหว่างผลิต

DATA EAST กำหนดวางจำหน่าย พ.ย. ราคายังไม่กำหนด

ACTION
การต่อสู้

SFC
GAME

ลักษณะเกมจะเป็นอย่างนี้

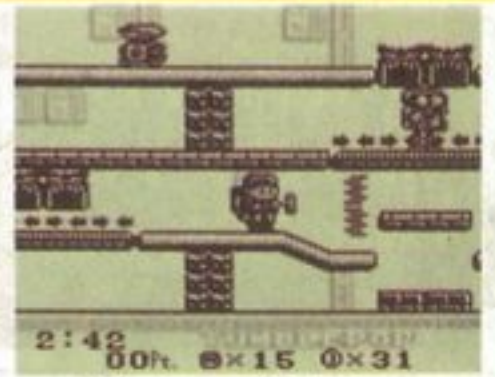

★ แอคชั่นที่ดุคศัตรูโดยใช้เครื่องทำความสะอาท

แอกชั่นเกมที่จะปราบพวกปีศาจโดยใช้เครื่องทำความสะอาทดูดเพื่อทำลายแต่เครื่องทำความสะอาทนี้จะไม่สามารถใช้งานได้นาน ไม่งั้นจะถูกทำลายและเป็นอันตรายนั่นเองหาเป็นอย่างเดียวกับแอกชั่นเกมและชื่อเดียวกับหน้าที่เบื้องต้น แต่อย่างไรก็ตามเกมบอยก็พยายามสร้างให้เป็นแบบดั้งเดิมของตน

ดุค
เลย

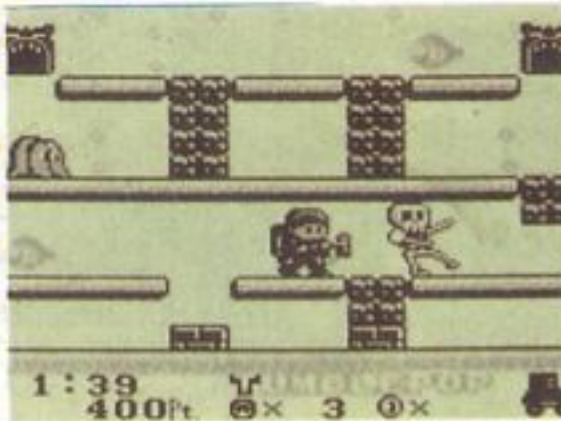

★ ดุคเข้าไปโดยพลังการดูดที่รุนแรง

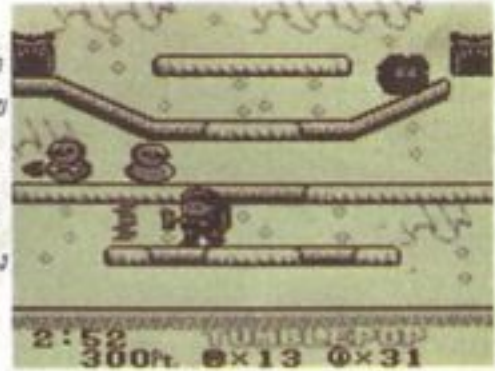

★ ต้องดูด แม้กระทั่งเวลาที่มีหิมะตก

ประวัติการต่อสู้ของเผ่าพันธุ์มนุษย์

การต่อสู้ของมนุษย์ยุคหิน 2 การผจญภัยของรูกิ

SUPER FAMICOM

กราฟฟิคอยู่ในระหว่างผลิต

DATA EAST กำหนดวางจำหน่าย ม.ค. ราคายังไม่กำหนด

CASSETTE
ACTION

SFC
GAME

สืบเนื่องมาจากแอกชั่นเกมที่ออกมาจำหน่ายเมื่อ ร.ค. ปีที่แล้ว (JOE & MAC การต่อสู้ของมนุษย์ยุคหิน) เป็นเรื่องการผจญภัยสมัยกึ่งกึ่งยักษ์ที่ดูร้าย เรื่องนี้พระเอกคือมองกี รูกิ เป็นเด็กที่มีท่าทางเหมือนลิง ต้องทำหน้าที่คุ้มครองดินแดนบ้านเกิด วอคก็จากกึ่งกึ่งยักษ์ที่โหดร้าย กาโอ และช่วยเหลือไอโอจากครอบครัวที่ดูร้ายของเดบี IP เรื่องที่แล้ว มีพระเอกคนเดียว จึงไม่สามารถเล่น 2 คนในเวลาเดียวกันได้ แต่การเคลื่อนไหวของพระเอกมีหลายอย่าง ดังนั้นจึงมีหลายรูปแบบและมีการเปลี่ยนร่างได้หลายอย่างตามไอเท็ม ซึ่งจะสร้างความตื่นเต้นให้มาก



★ ใต้น้ำก็ยังมีศัตรูเข้ามาโจมตี



★ จะแตกต่างกันเล็กน้อยกับเรื่องที่แล้ว



★ มีการเคลื่อนตัวในถ้ำมืด

รวบรวมรูบี่มาได้!!



★ เมื่อจะรับการจูโจม ต้องกลายเป็นลิงก่อน

★ รูปร่างของมนุษย์ยุคหินสมัยเริ่มแรก



★ ต้องเอาชนะกึ่งกึ่งยักษ์ตัวนี้ให้ได้

การต่อสู้
มนุษย์ยุคหิน
ต้อง
ปราบกาโอ



★ ความสำเร็จในการเคลื่อนที่ไปข้างหน้าก็มีมาก



★ โจมตีศัตรูด้วยกระบองที่อยู่ในมือ

เกมฟุตบอลที่มีผู้เล่นจริง ในปัจจุบัน

FIGHTING SOCCER

GAME BOY

กราฟฟิคอยู่ในระหว่างผลิต

กำหนดวางจำหน่าย ค.ศ. ไอลี่ เอส 4500 เยน

CASSETTE
SOCCER

ผู้เล่นที่ก้าวดังเล่นลูกจะมีสัญญาณลักษณะใหญ่ ๆ นอก

ทีมและผู้เล่นใช้ชื่อจริง

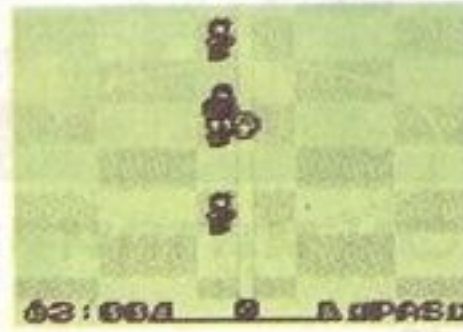

ฤดูกาลแข่งขันจาก ไอลี่ เอส ได้เริ่มขึ้นแล้ว โดย J ลีค ได้นำทีมชั้นนำออกมาที่มีชื่อว่า ไฟตัง ซอคเกอร์ เพื่อที่จะให้เกมนี้ออกมาเหมือนของจริง ชื่อทีมและผู้เล่น ทั้งหมดใช้ชื่อจริงหรือใช้ชื่อเล่น ทั้งการควบคุมเกมก็พยายามทำให้เข้าใจง่ายที่สุด รวมทั้งมีการชี้แจงรายละเอียดทำให้ง่ายขึ้น

ยิง
เลย

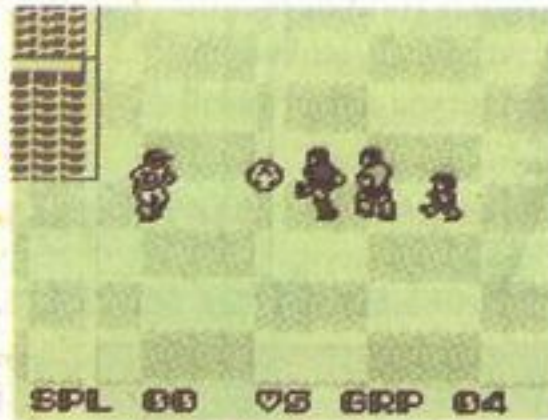

ได้
บุกมา
ถึงที่นี่
แล้ว
ต้อง
ยิงล่ะ



* ถ้าทีมชนะ ก็จะมีฉากอย่างนี้

การต่อสู้ของอัศวินและนักรบผู้เข้มพลั่งจากสัตว์ป่าตีกด่าบรพ์

การยกพลของ ขบวนการจู่เรนเจอร์

FAMICOM

กราฟฟิคอยู่ในระหว่างผลิต

ค่าย : ANGEL วางตลาดพฤศจิกายน ราคา 6,000 เยน

CASSETTE
ACTION



* ค้นโดยก้าวดัง มันโมเต็เรจเจอร์

นักรบแต่ละคนมีความสามารถที่จะ UP



เกมแอคชั่นที่มาจากเรื่องยอดฮิตของจอแก้วคือ จู เรนเจอร์ ของกองทัพยศค์ พระเอกคืออัศวินผู้มีร่างกายอันทรงพลังเหมือนสัตว์ตีกด่าบรพ์โดยจะต่อสู้กับนางปีศาจร้ายบันโดล่า ซึ่งแต่ละคนจะมีอาวุธประจำกายอันมีอานุภาพพลัง ของตนเอง



นักสู้แต่ละคนใช้อาวุธที่แตกต่างกันออกไป



ต้อง
เรียก
สัตว์
ร้าย
มาคุ้ม
ครอง



นางปีศาจร้าย บันโดล่า ซ่อนตัวอยู่ที่ไหนล่ะ

เพื่อให้เหมาะสมกับสถานะการ์ด สามารถเรียกเจ้าสัตว์ร้ายมาคุ้มครองชีวิตได้

โจมตีโดยอาวุธที่ถนัด



* นักรบแต่ละคนมีความสามารถพิเศษในการสู้รบให้ได้ประสิทธิภาพมากที่สุด



TITLE UNDERCOVER COPS

เกมนี้เน้นเป็นเกมแอ็คชั่นที่ผลิตโดยค่ายไอเด็ม ระดับความยากของเกมไม่สูงนักแต่ถ้าให้เล่นคนเดียว มันก็จะยากเกินไป ทางที่ดีถ้าเกมนี้เข้าเมืองไทย ควรหาเพื่อนมาช่วยกันเล่นดีกว่า จะเดินหน้าไปได้อีก แต่เพราะตัวละครสามารถโจมตีตัวเองได้ ดังนั้นควรเลือกเพื่อนที่นิสัยดี ๆ มาช่วยเล่น แหม...ขุ่นวายจริง ๆ

ACTION หลากหลายลีลาที่ใช้ได้ง่ายๆ

เมื่อก่อนเราไม่ได้แนะนำเกม ARCADE มานานแล้ว มาแนะนำกันอีกครั้ง เกมนี้เป็นเรื่องของตำรวจลับที่ต้องต่อสู้กับเหล่าร้าย ชนิดของกระบวนท่าจะเปลี่ยนไปโดยขึ้นอยู่กับความเร็ว, การรัว, ทิศทางและระยะทาง ลองดูท่าเหล่านี้แล้วคุณอาจจะทิ้ง



พุ่งเข้าโจมตี

พุ่งเข้าไปกระโดดแล้วโจมตี

แต่ละท่างามๆทั้งนั้น

การพุ่งเข้าโจมตีนั้นจะใช้ซ้ำเป็นจำนวนมาก

สถานที่ต่อสู้ของเหล่าตำรวจลับ

STAGE 2 ลิฟท์สูง

สู้กับบนลิฟท์ที่เคลื่อนสูงไปเรื่อย ๆ สถานที่อื่นไม่มั่นคง ศัตรูบางทีโผล่มาเป็นกลุ่มสาววิทายุทธ แหม สาวเยอะ นำจับมาประท้วงนางงาม

เรียงหน้าเข้ามา < ปรากฏตัวมา เกะจะจัดการให้หมด

ดุ๊กตาไฟ < ระวังจะโดนไฟไหม้เสียเอง

ปรกติกี่หนักแล้ว < มีกลุ่มสาว ๆ ออกมาทันตา

ร้องไห้เสียแล้ว < โคนชักเข้าไปก็ร้องไห้

STAGE 3 เหมืองร้าง

ที่ตรงนี้เป็น การต่อสู้ภายในเหมืองร้างที่มีแสงน้อย สิ่งมีชีวิตที่จะอยู่ในเหมืองได้ก็คือพวกตัวตุ่นที่แพ้แสง ที่มีให้ระวังการโจมตีจากพื้นดินให้

ไม่ไหวแล้ว

บรรยากาศเย็นใจ

ระเบิดได้ด้วย < ตัวตุ่นเปลี่ยนร่างเป็นระเบิดได้ มีหวังตัวมันเปลี่ยน ให้รีบต่อห่าง

การโจมตีที่ร้ายกาจของตัวตุ่น < ศัตรูที่ปรากฏตัวมาจากในดินก็มี เดินหน้าไม่ได้เลย

เห็นฉากก็เหนื่อยแล้ว

STAGE 4 DOWN TOWN

ที่นี่มีโรงงานผลิตยาเสพติดอยู่ เป็นที่รวมกลุ่มของแก๊งค์นักซิ่งด้วย การโจมตีหนักหนามาก ที่นี่คงจำเป็นจะต้องใช้ไม้ค้าย่น้อย ไม่เชื่อก็ดลองดูภาพ

เหล่านักซิ่ง < ขับรถมาไปมา

พรมม้วนเอง < ถ้าเจอพรมม้วน แสดงว่าบอดใกล้ปราบตัวแล้ว

ไฟลุก < โคนเข้าแล้ว

มีศัตรูมีมากจริงๆ < มีศัตรูที่ไม่รู้จะแต่ต้องชักให้หมด

เหลือแค่บอสแล้ว

STAGE 5 ฐานทัพใหญ่

รู้สึกว่าจะมาที่ฐานทัพใหญ่ของพวกศัตรูเข้าให้แล้ว ทว่า STAGE นี้มีระยะทางที่ยาวนานมาก ต้องเตรียมตัวมาอย่างดี ไม่รีบคงไปไม่ ถึงท้าย STAGE

ท้ายสุดแล้วมั่ง

ยาก < ยิ่งคิดหน้า ยิ่งเหนื่อย ยิ่งยาก

ขอโทษที < มืดตัวประหลาดออกมาด้วย ขุ่นวาย ๆ

คนเดียวกัน < คนเก่งที่นิ่งโตะตรงทางขวาของฉากคือใคร

ยุ่งคนนี่คือ

MEGA TECHNIC

by: megaman

ฉบับนี้เป็นเทคนิค เกม PSYCHIC STORM ที่คิดว่าคงจะช่วยให้คุณได้ - มากก็น้อยละ!?



สูตรง่าย ๆ 4 อย่าง

PSYCHIC STORM

เลือกลูกศรไปช่อง
ทรานส์ฟอร์มแล้วใส่สูตร

กด SELECT, 1
กับ SELECT, 2
กับ SELECT, 1
กับ SELECT, 2
กับ SELECT, 1
กับ SELECT,
SELECT

เกมนี้ก็ไม่ถึงกับเป็นเกมดั่งนัก แต่ก็มีสูตรครบ เกมมาที่เดียว 4 สูตรเลยด้วย แต่ทุกสูตรจะต้องทำผ่านทางคอนฟิคโมดก่อน ก่อนอื่นต้องทำสูตรที่ฉากใต้เค็ดให้มีตัวเลือกได้ชื่อเกมมากขึ้นก่อน จากนั้นจึงค่อยไปหาสูตรอื่น ๆ ต่อไป การเลือกเพิ่มหลังกับระเบิดเต็มั้น หลังจากตั้งแล้ว ก็ใช้ในการเล่นเกมได้ แต่ห้ามใช้ 2 อย่างนี้ถ้ายานยังมีสภาพเป็นไซคิกส์สตรอม มิฉะนั้นเกมจะบ๊ิก ส่วนไว้เทียบทานนั้นคือการเลือกอิทโมดไปที่คำว่า "มูเทก" นะ

ไว้เทียบทาน

ใต้คอนฟิคแล้ว

เพิ่มพลัง

ระเบิดเต็ม

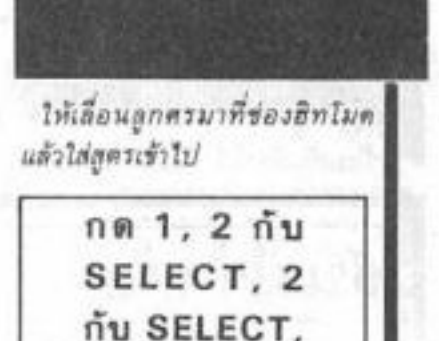
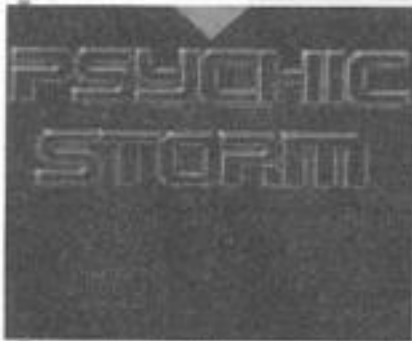

มีให้เลือกเพิ่มขึ้นอีก 4 อย่างนะ

ระวังในสภาพที่ยังเป็นแค่ไซคิกส์สตรอม อย่าใช้เค็ดชาก เกมจะบ๊ิก

หลังจากจบคอนฟิคโมดแล้ว ตอนเล่นเกมให้ใส่สูตรอีก

ให้เลื่อนลูกศรมาที่ช่องอิทโมดแล้วใส่สูตรเข้าไป

เลือก STAGE
ได้แล้วตามใจ

กด RUN,
ล่าง, RUN

กด RUN,
I, RUN

กด 1, 2 กับ
SELECT, 2
กับ SELECT,
1 กับ SELECT
SELECT, 1
กับ SELECT,
2 กับ SELECT
1 กับ 2 กับ
SELECT



นี่ไร มาโม้ที่ฉาก 2 ใต้เลขท่าชาวคเทสต์ได้ด้วยนะ

เข้าเพิ่มพลังแล้วทำ 1 ครั้งพลังก็จะเพิ่มขึ้น 1 ชั้นทำให้เต็มไปเลย

ระเบิด (สีฟ้า) เต็มแล้ว แบบนี้จะใช้กี่ครั้งก็ไม่หวน

ถ้ามีเสียงดัง "กึ่ง" แสดงว่าทำสูตรติดแล้ว เปลี่ยนให้เป็นไว้เทียบทาน

SHINING FORCE

SELECT 2 แบบ

เกมนี้เป็นซอฟต์แวร์ของเครื่อง MD ครับ สูตรที่นำมาให้ดูนี้เป็นสูตรการเล่นทดสอบ 3 แบบก็มีทดสอบ (เลือกฉาก) สู้, ทดสอบ (เลือก) บท, ดูฉากจบ วิธีการทำสูตร 3 แบบนี้เหมือนกันเลย ที่แรกต้องทำสูตรที่พัทของผู้เล่นคนที่ 2 โดยการกดปุ่มบนกับ START พร้อมกันค้างไว้ เปิดเครื่องแล้วก่อนที่คำว่า SEGA จะหายไปให้กด A กับ C ที่พัท 2 จากนั้นให้เริ่มเกมเลย จากนั้นพอมิตตัวอักษรออกมา ให้กด A หรือ B หรือ C ที่พัท 2 จากนั้นให้เริ่มเกมเลย จากนั้นพอมิตตัวอักษรออกมาให้กด A หรือ B หรือ C ที่พัท 1 ถ้ากด A จะได้ทดสอบสู้, กด B จะได้ทดสอบบท, กด C จะได้ดูฉากจบการทำสูตรจะสะสมพลังประสบการณ์ได้แต่เซฟไม่ได้ เป็นสูตรสำหรับคนอยากเคลียไว ๆ นะ

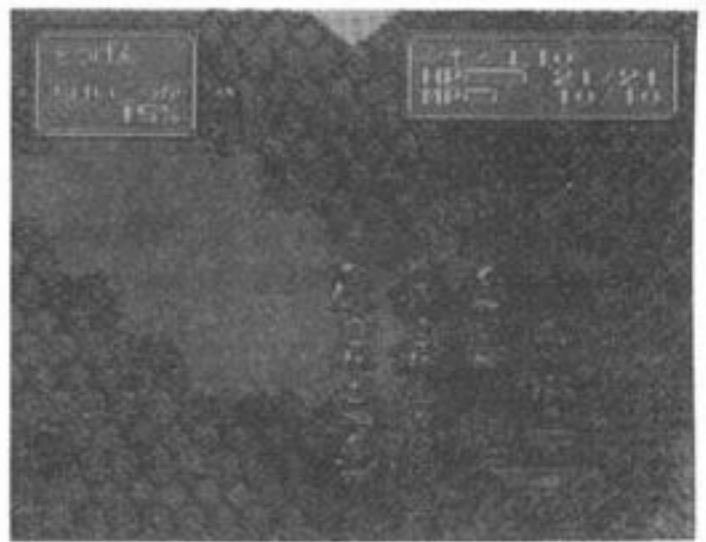

ด้านเคยเคลียเกมนี้มาก่อน การทดสอบสูตรจะเป็นไป ได้ง่ายขึ้นมา

STAT พาไรจะ

3 สูตรที่ทำง่าย

แรกสุดคือ สูตร "โมดซูปเปอร์ยาก" มันจะยากกว่าโมด "ยาก" 1 ชั้นโคตรที่มันใจในฝีมือตัวเองก็น่าจะลองดูสักครั้ง

สูตรต่อมาคือสูตรกระสุน 8 ทิศทาง มีผลในการทำลายศัตรูอย่างรุนแรงและได้ผลดีเยี่ยม แต่กว่าจะได้กระสุน 8 ทิศมากก็เล่นเอาหืดขึ้นคอเหมือนกัน ที่โมดธรรมดาจะใช้ซ็อกไม้ได้ โมด 2 นาทีก็ใช้กับสูตรนี้ไม่ได้ แต่ถ้าเป็นโมด 5 นาทีสามารถใช้กับสูตรนี้ได้

สูตรสุดท้ายคือการเก็บ 1 UP 3 อันก่อนที่บอสฉาก 1 จะปรากฏตัว สูตรนี้เราต้องไม่มีระเบิดเหลือ สูตรนี้ยากตรงการกะจังหวะเก็บให้ได้ 3 อันรวม คุณจะทำได้ไหม

เกมนี้เป็นซอฟต์แวร์ของเครื่อง MD ครับ สูตรที่นำมาให้ดูนี้เป็นสูตรการเล่นทดสอบ 3 แบบก็มีทดสอบ (เลือกฉาก) สู้, ทดสอบ (เลือก) บท, ดูฉากจบ วิธีการทำสูตร 3 แบบนี้เหมือนกันเลย ที่แรกต้องทำสูตรที่พัทของผู้เล่นคนที่ 2 โดยการกดปุ่มบนกับ START พร้อมกันค้างไว้ เปิดเครื่องแล้วก่อนที่คำว่า SEGA จะหายไปให้กด

อีกสูตร เราต้องไม่มีระเบิดเหลืออยู่ และห้าม เก็บไอเทมต่าง ๆ แม้แต่อันเดียว เก็บทองอย่างเดียว 30 ก่อนจะสามารถยิงซ็อกได้ 8 ทิศ

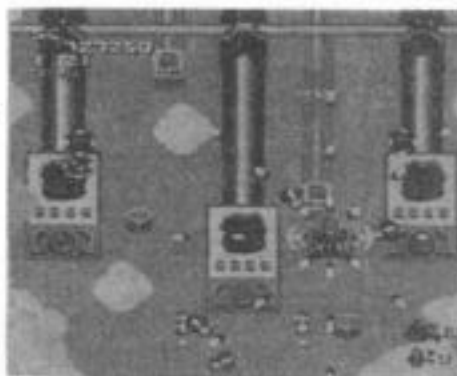

อีกสูตรก่อนเจอบอสฉาก 1 ให้ทิ้งระเบิด ให้หมด ไม่ต้องเสียคาอมมาถึงบอสฉาก 1 ออกมามันจะยังแคบซูลต้องรีบยิงแคบซูล มันจะกลายเป็นไอเทมต้องรีบเก็บนะ

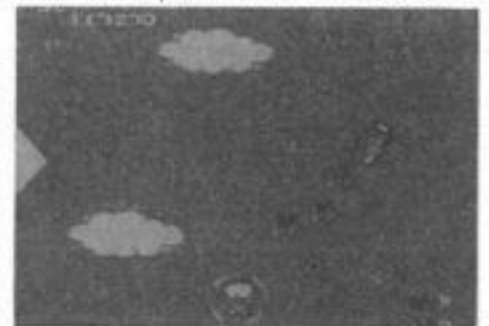

กด SELECT หลาย ๆ ครั้งจะมีฉาก OPTION ออกมา ที่บรรทัด SOUND TEST ทำให้เป็น OA จากนั้นมาเปลี่ยนตรง GAME LEVEL จะเจอคำ

OPTION CODE	
SOUND TEST	ON
GAME LEVEL	01 - 07 (เลือก)
SCREEN MODE	1 - 2 (เลือก)
START STAGE	1
SOFT RESET	OFF
HIGH SCORE	1000000 0
EXIT	

ดังกล่าว แปลว่า "ซูปเปอร์ยาก"

รันมา 1/2

สูตรไก่ 3 อย่าง

รันมา 1/2 ภาค SFC มีสูตรแล้วครับ มารวดเดียว 3 สูตรเลย หนึ่งคือเล่นแข่งกันโดยใช้ตัวละครเดียวกัน, สองคือเล่นคนเดียวแต่เลือกตัวละครอื่น ๆ ได้ สามคือสูตรที่ทำให้ระดับความยากมีแบบใหม่มาให้เลือกเพิ่ม



เล่นคู่กับตัวละครเดียวกัน กด L กับ R ค้างไว้แล้วเลือกตัวละคร สูตรเล่นเลือกตัวละครอื่น กด L กับ R ค้างไว้กดซ้าย-ขวา, สูตรระดับความยากกด L กับ R กับ SELECT

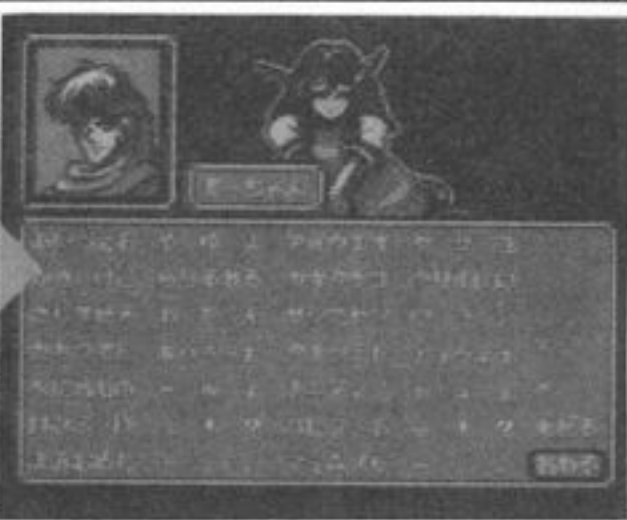

SHINING FORCE

เล่นด้วยชื่อตามที่ชอบ

นี่เป็นเกมของเครื่อง MD นะครับ เป็นเกมที่ดังพอสมควร ใครเคยเล่นคงรู้ว่าเกมนี้มีตัวละครพวกเรากว่า 30 คน สูตรนี้คือการเปลี่ยนชื่อเขาเหล่านั้นตามใจเราครับ วิธีคือตอนเริ่มเกมให้เลือก พอมมาถึงฉากที่ใส่สูตรเข้าไป คราวนี้จะใส่ชื่อพวกเพื่อน ๆ ได้ตามใจเราแล้ว แต่สูตรนี้มีจุดอ่อนตรงนี้ แม้จะใส่ชื่อใหม่เข้าไป แต่เมื่อเกมเข้าสู่สถานการณ์การร่ยอยก็จำต้องเรียกชื่อเพื่อนด้วยชื่อเดิมนะแหละ

MAGIC CANDLE [FC]

สูตรไก่ 3 อย่าง (อีกแล้ว)

เกมนี้มีสูตร SOUND TEST แล้วครับ ทำไม่ยากด้วย เลือกเพลงด้วยคอนโทรลเลอร์ 1 ลองฟังด้วยคอนโทรลเลอร์ 2 และพอกลับไปที่ฉากไตเติ้ลเพื่อเริ่มเกมระหว่างเล่นเกมที่คอนโทรลเลอร์ 2 ถ้ากด A จะได้เงินเพิ่ม ถ้ากด B จะได้ LEVEL UP ดี ๆ แบบนี้ ใครมีเกมนี้อยู่ต้องลองสูตรนี้ไว้ ๆ

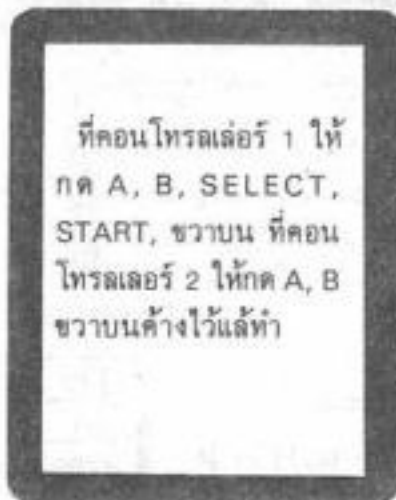

ที่คอนโทรลเลอร์ 1 ให้กด A, B, SELECT, START, ขวามบน ที่คอนโทรลเลอร์ 2 ให้กด A, B ขวามบนค้างไว้แล้วทำ

SOUND TEST กดเมคัง



เมื่อทำสูตรแล้วก็กลับไปที่ฉากไตเติ้ลเหมือนเดิม แล้วก็เริ่มเกมได้

SUPER FANTASY ZONE [MD]

สูตรไก่ 3 อย่าง (อีกล่ะ)

ก่อนจะทำสูตรนี้ต้องต่อคอนโทรลเลอร์ทั้ง 2 อันเข้าไปในเครื่องก่อน จากนั้นก็เริ่มเล่นเกมไป พอถึงฉากต่อสู้ก็เริ่มทำสูตรได้ ถ้ามีคำว่า PASS ออกมาแสดงว่าสูตรติดแล้ว ที่คอนโทรลเลอร์ 1 ถ้ากด C จะไปเล่นฉากต่อไปได้ ถ้ากด B จะมีคำว่า FREE PLAY ที่หมายถึงให้เล่นฟรี (ไม่นับเป็นเล่นจริง ๆ) ออกมา ถ้าไม่ชอบก็กด B ซ้ำอีกทีจะมีคำว่า NO HIT ออกมา หมายถึงยานเราจะเป็นอย่างไรก็เทียมทานนั่นเอง ก็แล้วแต่เลือกละกัน



ถ้าทำสูตรติดก็จะมีคำว่า PASS ออกมาให้เห็น



ใส่สูตรเข้าไป เลือกสแตจที่อยากเล่นได้เลย หรือคุณจะไปเล่นที่สแตจสุดท้ายเลยก็ยิ่งได้นะ..

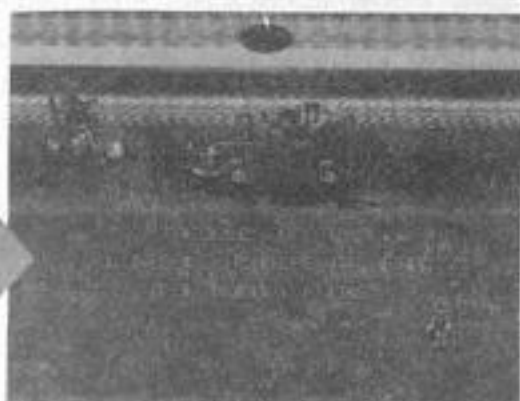

โอ มาถึงฉากจบก็ได้หรือนี่ แต่ไม่ได้ใช้มีมือตัวเอง มันน่าภูมิใจไว้เปล่า

BATTLE MANIA [MD]

สูตรเลือก STAGE ของเกมนี้อู ๆ ก็ไม่ยากอะไร แต่เป็นสูตรที่ต้องทำโดยอาศัยจังหวะดี ๆ ไม่งั้นจะทำไมคิดเลย การเลือก STAGE ของเกมนี้ ต้องเลือกโดยจำนวนครั้งของการใส่สูตร หมายความว่า ครั้งแรกเมื่อเราทำสูตรติดแล้ว ถ้าเราอยากเล่น STAGE 3 ก็ต้องใส่สูตร 3 ครั้ง เมื่อยกหน่อยนะ

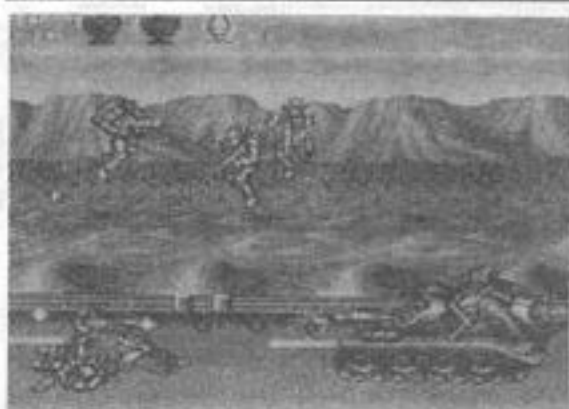

CONTRA SPIRIT

สูตร 30 ตัว

คอนแรกให้เสียบเกมส์ แต่ยังไม่ต้องเปิดเครื่อง ให้ทำตังนี้ที่จอยหนึ่งกด A ค้างไว้ตลอดจอยสองกด ABXY ไว้ตลอด หมายเหตุต้องกดให้ดี ๆ ไม่งั้นไม่ติดแน่ ๆ เสร็จแล้วก็เปิดเครื่องจะมีคำว่า KONAMI ขึ้นมา จอยหนึ่งกด START คำว่า KONAMI จะหายไป และไตเติ้ลจะขึ้นมาให้จอยสองกดขึ้น ลง-ขึ้น-ลงไปสักพักก่อน แล้วจอยหนึ่งดึงกดให้ดี START ที่จุดที่ต้องการ ทำสำเร็จจะมีเสียงเหมือนร้องตกแห

TOP 30 IN MEGA

TOP 30 ประจำเดือนสิงหาคม 2535

อันดับ	ชื่อเกม	คะแนน	ชนิด
1	TSUBASA 3	190	SF
2	STREET FIGHTER	188	SF
3	DRAGON BALL Z 3	170	FF
4	ศึกเยี่ยมยุทธ	160	SF
5	PRINCE OF PERSIA	159	SF
6	NINJA TURTLE	155	SF
7	3 x 3 EYE	150	SF
8	KING OF THE MONSTER	145	SF
9	PHALARK	140	SF
10	SUPER PANG	131	SF
11	DIRTY CHALLENGER	130	SF
12	HOME ALONE	129	SF
13	KABUTO	123	SF
14	PATLABOR	120	MD
15	EARTH LIGHT	115	SF
16	ครอบครัว อาตัม	110	SF
17	STREET FIGHTER	108	ARC
18	METAL JACK	104	MD
19	BLAZEON	100	SF
20	GOLDEN FIGHTER	98	SF
21	ASTRAL BOUT	92	SF
22	อันมา 1/2	91	SF
23	ฤทธิ์หมัดดาวเหนือ	90	SF
24	สวิงเกิลเทร	84	SF
25	SPEED BOLL	82	MD
26	AXELAY	78	MD
27	PARODIUS	74	SF
28	ตอด้บอด นักสู้เตหียมอุดม	70	SF
29	ไซนิก บลาสท์แมน	67	MD
30	ไอ้ตัน เซนน่า	66	SF

ฉบับที่แล้วปกสวยมาก (ปกเกม PATLABOR) เหมือนแม็กกาซีนญี่ปุ่นเลย...อันนี้ต้องยกข้อดีให้คนสั่งที่ประจำที่งาน ในช่วงนี้มีเกมเข้ามาไม่มากเท่าไร แต่ก็เล่นเกมที่น่าเล่นบ้างไม่น่าเล่นบ้างปนกันไป และยิ่งโดยเฉพาะเกมกับเครื่องราคาเริ่มลดลงมาเรื่อย ๆ แล้ว อาจเป็นเพราะบิ๊นดลาดมากไปมั้ง ทำให้เป็นถึงขนาดนี้เลย...

MGD 3 32 M

สามารถเล่นได้ครั้งละ 2-4 เรื่อง
MAGICOM และ MGH
ด้วยความสนุกที่พร้อมสรรพ

เกมทุกเรื่องเล่นด้วยแผ่น 3.5 นิ้ว ด้วยราคาสุดประหยัด สามารถเล่นได้ทุกเรื่องกับเครื่อง NEO GEO, SF, MD, PC, GG, GB มีเกมส์ทุกเรื่องใหม่ล่าสุด เกมส์อังกฤษ, เกมส์อมตะ และรับอัดแผ่นเกมส์ทุกรุ่นส่งถึงบ้านทั้งในกรุงเทพฯ และต่างจังหวัด

TOP SHOP

สนใจติดต่อ 55/212 หลัดโงหนิงงามวงศ์-
วานธาม่า ตลาดพงค์เพชร บางเขน ก.ท.ม.
โทร.589-9554



GAME BOY

ซื้อเครื่องเล่น

GAME BOY ราคาพิเศษ!!

สมนาคุณสุดคุ้มค่า MULTI-GAME BOY

ราคาพิเศษที่สุด!! วันนี้ - 20 กันยายนนี้

รับด่วน ของมี จำนวน จำกัด



- 8 IN 1**
- 1 DOUBLE DRAGON 2 + ROBOCOP 2 + SUPER STARS + DIC TRACY + TURRIGAN + ALL STAR CHALLENGE + NINJA RYUKENDEN 2 + BATTLETODUS
 - 2 CONTRA + TEENAGE MNTANT NINJA TURTLES + DOBLE DRAGON + MICKEY MOUSE 2 + ROBOCOP + FIRST OF THE NORTHSTAR + R-TYPE + GREMLINS 2
 - 3 PUNISHER + DORAEMON + RUNJA MARU + CASTLE VANIN 2 + THE SCHOOL FIGHTER + THE GHOST BUSTERS + BATMAN + QUACK S SHOT

- 16 IN 1**
- ASTRO RABBY + HERO PINBALL + SOLOMON CLUB + SUPER VOLLEY BALL + PUZZLE BOY 2 + DEAD HEAT SCRAMBLE + WARS VS. + SOLAR STRIKER + HERD ON CADA + ANIMAL TETRIS + HATRIS + SUPER MARIOLAND + SPIDERMAN + PACMAN + CASTLE VANIA

- 24 IN 1**
- YAKUMAN + SOUKOBAN 2 + DR. MARIO + ALLEYWAY + VOLLEY FRIE + WORLD BOWLING + BATTLE CITY + SPACE INVADERS + PITMAN + SNAEE WAR TETRIS + TENNIS + PIPEDREAM + HYPER LODERUNNER + SHANGHAI + TRUMP BOY + SHISENSYO + KOIWAKAKEHIKI + FLIPULL + SUPER MARIOLAND + RACING DAMASAI + CASTLE VANIA + PINBALL + TNNT

- 31 IN 1**
- YAKUMAN + LOOPZ + TETRIS + HYPER LODERUNNER + SHISENSYO + ALLEY WAY + PUZZLE ROAD + AMIDA + PALAMEDERS + KORO DICE + DRAGONSLAYER 1 + DR. MARIO + WORLD BOWLING + Q BIL-LION + SPACE INVADERS + FLIPULL + PITMAN + TENNIS + SNAKE WAR + FLAPPY SPECIAL + TASMANIA STORY + TRUMP BOY + TASMANIA STORY + HONG KONG + PIPE DREAM + ISHIDO + VOLLEY FIRE + SOKOBAN 2 + KOIWA KAKEHIKI + BATTLE CITY + BEIANKYO ALTEN + SHANGHAI

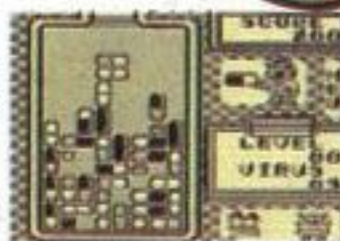

- 32 IN 1**
- DR. MARIO + TETRIS + FILPULL + KLSX + ALLEY WAY + FLAPPY + PALAMEDES + SPACE INVADERS + SNAKE DREAM + YANCBU MARU + PITMAN + KING ON KING + BATTLE CITY + KOIWA KAKEHIRI + VOLLEY FIRE + LODERUNNER + TASMANIA STORY + Q BILLIONB + MASTERKARATEKA + MOTORCROSS + MANIACS + BUBBLE GHOST + TENNIS + HONG KONG + MATCH MANIA + KORODICE + OHELLO + TRUMP BOY + SOKOBAN + LOOPZ + PIPE DREAM

พิเศษสุด

เครื่อง MGH ใช้ได้กับเครื่อง MEGA DRIVE หรือเครื่อง SUPER NINTENDO (SFC) ได้ด้วยแผ่นดิสค์ขนาด 3.5 นิ้ว เท่ากับลงทุนเพียงครั้งเดียวแต่คุ้ม!! มีเกมให้เลือกมากมายกว่า 300 เรื่อง

ราคาพิเศษช่างแนะนำอย่าพลาด!!

ผู้แทนจำหน่าย

- ร้านอิเล็กทรอนิกส์ ชั้น 2 หลักสี่พลาซ่า โทร.5760150-1
- ร้าน MASTER ชั้น 2 หลักสี่พลาซ่า โทร.5760142
- ร้าน AUDIO TOWN เดอะมอลล์ 6 งามวงศ์วาน โทร.5500779
- ร้านวิทยุ เดอะมอลล์ 6 งามวงศ์วาน โทร.5500803
- ร้าน FUTURE ชั้น 2 FUTURETOWN (เขายั่น) สีแยก อสมท. โทร.2485631
- ร้าน SFC ชั้น 4 FUTOWN (เขายั่น) โทร.2485855 คอ 4005
- ร้าน TOPSONIC ชั้น 2-3-4 ห้างมาบุญครอง โทร.2179761,2179669
- ร้าน FUTURE WORLD ชั้น 3 ห้างมาบุญครอง โทร.2179470
- ร้าน BEST AUDIO เดอะมอลล์ 5 ท่าพระ โทร.4779392
- ร้านบรอดเวย์วิทยุและโทรทัศน์ เซ็นทรัล-ลาดพร้าว ชั้น 3 โทร.5411211

