

THE GENERATION OF...

MEGA

VDO. GAME AND HOBBY MAGAZINE

★ THE GENERATION OF MEGA ★
1991
★ 48 ★

eureka scan
not for sale



©1991 Technosoft / 1991 TOSHIBA EMI
เชิญลิ้มรสกับเกมชิงมันๆ ล้ำสุดจากเครื่อง SFC. จะมาท้าทายความสามารถคุณจลอง ลงท้ายปี 1991

READ...
● เกม ROLLING THUNDER 2 ของเครื่อง MD ที่พัฒนาขึ้นมาจนน่าเล่นน่าลองไปเสียหมด ● BATTLE TOAD'S ของญี่ปุ่นแท้ ตุลิวาจะต่างจากที่คุณเล่นของ US. ในตอนนี้หรือไม่!!
12Baht

เจ๊าก

GENERATION TECHNIC MEGA BY YAI..

เจ๊าก

STAGE 1 เริ่มแรกให้เลือกนักบิน เกรก เกอี เพราะพื้นพลังได้เร็วดี ฉากนี้ไม่มีอะไรมา ยิงศัตรูตัวสีแดง ก็จะได้ไอเท็มออกมา ฉากนี้ศัตรูมีมาน้อย BOSS ของฉากนี้เป็น BIG TANK วิธีปราบมันคือให้ยู่อตรงริมฉากลงมา ห่างจากขอบฉากด้านล่างเล็กน้อยแล้วยิงรัว ๆ พร้อมกับบังคับทิศทางให้ดี ก็จะสามารถผ่านไปโดยง่าย

STAGE 2 ฐานทัพในป่า ควรซื้ออาวุธพิเศษให้หมดตามที่ มีมาให้ฉากนี้ก็จะยากหน่อย เพราะศัตรูออกมาจากด้านหลัง และมามากด้วย พอถึงกลางฉากจะมีฐานยิง **มิสไซล์ 2** ฐาน หอบมิสไซล์ที่มีเสียงออกไปให้ได้แล้ว ทำลายต้นไม้ต้นแรก ที่เจอจะได้ **ม้ายูนิตคอน** ซึ่งเป็น **บาเรีย** ให้กับเรา BOSS ของฉากนี้คือ **บอมบิชนาครักษ์** วิธีปราบให้ยิงทำลายบอมบิชนาครักษ์ก่อน หรืออยู่บนจอสุดแล้วทิ้งบอมบิชนาครักษ์ไปบึงกับทิศทางไปหน้า - หลัง เพื่อล่อกระสุนจากมันจุดอ่อนของมันโคมตรงกลางที่ปล่อยมิสไซล์ออกมา พอตอนมันเปิดออกให้ยิงรัว ๆ พร้อมกับใช้ **เมก้าค็อกซ์** จะทำให้มันพินาศเร็วขึ้น ตรงบอมบิชนาครักษ์ให้ทำลายมันจะได้ไอเท็มพื้นพลังชีวิต

STAGE 3 ทะเลทราย ฉากนี้ไม่ค่อยยากเท่าไร แต่ศัตรูจะมาก ถ้ายังไม่ชำนาญให้ซื้อเครื่องใหม่ จะได้อาวุธที่มีประสิทธิภาพเพิ่มขึ้น BOSS ฉากนี้เป็น **รถเล็อน**



ขนาดยักษ์ ให้ทำลายฐานปล่อยเครื่องบินเล็ก เพราะมันจะมากวนเราโดยการใช้ **บอมบ์** ทิ้งลงไปก็จะระเบิด จุดอ่อนของมันอยู่ตรงแท่นปล่อยจรวดให้โยบู่ทางขวาสุดจอ พอมันโผล่ขึ้นมาให้ทิ้งบอมบ์ลงไป จนกว่ามันจะพินาศ ถ้าบอมบ์หมดแต่มันยังไม่ตายให้เราไปจ่อยิงตอนที่มันโผล่ขึ้นมาแล้วไปอยู่ทางขวาสุด ทำเช่นนี้ไปเรื่อย ๆ ก็จะผ่านไป



STAGE 4 มหาสมุทร ฉากนี้ศัตรูมาเยอะ และเคลื่อนไหวไว ศัตรูทางน้ำคือ **เรือ** พอมันโผล่มาให้รีบทำลายมัน มันนั้นมันจะปล่อยออกมาเป็นชุด ถ้ามันโผล่มาข้างหลังให้ใช้ **THOCNIX** ยิง BOSS ฉากนี้เป็น **เรือรบ** ให้ยิงทำลายมันทุกชิ้นส่วนหรือทิ้งบอมบ์

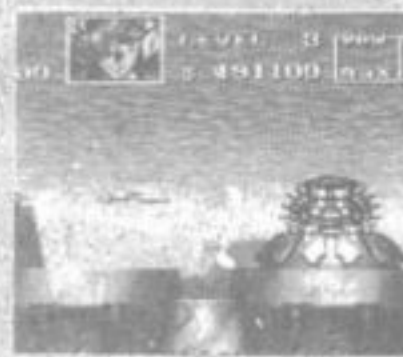

ก็ได้แล้วใช้เมก้าค็อกซ์ด้วยจะทำให้มันตายเร็วขึ้น

STAGE 5 จะถูกจุดเข้าไปในฐานทัพ ฉากนี้ค่อนข้างง่าย เพราะศัตรูมาน้อย วิธีเล่นให้อยู่ตรงกลางยิงศัตรูไปเรื่อย ๆ ระวังศัตรูจากด้านหลัง BOSS จะเป็นเครื่องบินคล้าย **CONCORDE** วิธีปราบให้ทิ้งบอมบ์ลงไปทีละมันให้หมด 50 ลูกแล้วใช้เมก้าค็อกซ์พร้อมกับยิงรัว ๆ ก็จะผ่านไป

STAGE 6 ให้เลือกไปที่ **เรือดำน้ำ** เพราะจะง่ายกว่า มาถึงจะเจอ BOSS **เรือดำน้ำ** ให้ไปอยู่ทางซ้ายสุดของจอ รอคอยที่มันโผล่ออกมาให้ยิงรัว ๆ หรือใช้อาวุธพิเศษ จัดการกับมันพร้อมทั้งใช้เมก้าค็อกซ์ ด้วยจะทำให้มันพินาศ

STAGE 7 ทำอากาศยาน ฉากนี้จะอยู่บนท้องฟ้า ศัตรูมาน้อย ระวังศัตรูที่มาจากข้างหลัง BOSS เป็น **เครื่องบินเล็ก** มีอยู่ 3 เครื่อง ใช้ **SHELL** หรือ **T.LEZER** ยิงมันหลบหลีกกระสุนจากทั้งเครื่องบินแล้วใช้เมก้าค็อกซ์ มันก็จะระเบิด

STAGE 8 ให้เลือกไปที่ **ฐานทัพข้างล่างก่อน** เพราะจะง่ายกว่า ศัตรูมาไม่ค้อมมากเท่าไรแต่เคลื่อนไหวเร็ว **ควงอะวี่ง** เครื่องบินทิ้งระเบิด **NAPALM** กับศัตรูที่ออกมาจากข้างหลัง เมื่อเจอภูเขาหินให้ทำลายจะได้ไอเท็มที่ซ่อนอยู่ BOSS เป็น **เครื่องบินรบ** ให้ยิงรัว, **SHELL**, **T LEZER** ยิงมันและใช้อาวุธประจำ เมก้าค็อกซ์ ยิงมัน ระวังไอพ่นที่มันปล่อยมาถ้ามันยังไม่ตายให้ใช้อาวุธทุกอย่างที่มีอยู่ จัดการกับมันให้หมด

STAGE 9 ฐานทัพในถ้ำ ฉากนี้ควรใช้ **อเคท เลย์** เพราะ BOSS ของฉากนี้จะต้องใช้อาวุธพิเศษ ของเครื่องรุ่นนี้จัดการศัตรูจะมากมายน และยิงกระสุนเป็นชุดอีกด้วย BOSS เป็น

แท่นยิงไฟเล็อน มันจะอยู่ที่ติดกับบนเพดานถ้ำ ให้ใช้ **GON PAD** และ **CEILING** ซึ่งเป็นอาวุธยิงเฉียงและยิงบน พอมันโผล่ออกมาให้รีบจัดการมัน เพราะถ้ารอจังหวะที่มันหยุดไฟ ศัตรูข้างล่างจะมากมายน และอย่าลืมใช้เมก้าค็อกซ์ เพื่อให้มันตายเร็วขึ้น

STAGE 10 ฐานทัพใต้ดิน ฉากนี้เป็นฉากสุดท้าย จึงให้หลบซ่อนควรใช้ **TOM CAT** เล่น เล่นไปเรื่อย ๆ ยิงศัตรูทั้งบนพื้นดินและอากาศ พอถึงทางเข้าใต้ดิน ให้ยิงไปที่ผนังถ้ำทางขวามือ จะเจอ **โมบิจิส** ซึ่งจะทำให้ศัตรูตายหมดทั้งจอ แล้วจะเข้าช่องแคบให้ไปอยู่หลังสุดของจอ แล้วลงมาเกือบสุด ยิงไปเรื่อย ๆ เพราะว่าจะมีศัตรูมาจากด้านหลัง พอผ่านมาจะเจอกลุ่มหิน ให้ระวังให้ดี เพราะพอมันแตกจะมี **มิสไซล์ 3 WAY** ออกมา ไปเรื่อย ๆ จะเจอกลุ่มกระสุนที่ยิงออกมา โดยนัทน



บินเล็อนถ้ามันโผล่ออกมาให้รีบยิงก่อนที่มันจะปล่อยกระสุนเป็นท่ามันออกมา แล้วจะเจอระเบิดรูปร่างคล้าย **เครื่องบินชนลง** ให้ยิงรัว ๆ ด้วยปืนธรรมดา พอมันปล่อยมิสไซล์ใช้ **CLUSTER** จะทำลายมิสไซล์ได้ และยิงมันไปเรื่อยก็จะฆ่ามันได้ อย่าใช้อาวุธอย่างอื่นเด็ดขาด แล้วจะเจอกับ BOSS ตัวสุดท้าย ให้ทำลายบอมบิชนาครักษ์ให้หมด พอทำลายหมดแล้วให้ยิงทำลายยานให้พัง พอพังแล้วจะเห็นจุดอ่อน ให้หาจังหวะเข้าไปยิงจุดอ่อนของมัน พร้อมกับใช้อาวุธที่มีให้หมดทุกอย่างแต่อย่ายิงเพลิน เพราะจุดอ่อนของมันเป็น **แกนเหล็ก** จะพุ่งออกมาชนเราได้ และต้องระวังบอมบิชนาครักษ์ทำลายไม่ได้ด้วย เมื่อฆ่ามันได้ก็จะพบกับฉากจบที่งดงาม ของนักบินทั้ง 3



NUMBER 48
VOL. 146
1991











COVER = **newgame**
CONTENTS

| | |
|---|-----------|
| GENERATION TECHNIC GAME..... | 2 |
| ฝากมาบอก..... | 4 |
| POWER UP..... | 6 |
|  SOFT EXPRESS..... | 7 |
| ● เกมใหม่ ๆ จากค่าย CD-ROM GRAPHIC สุดอลังการ | |
|  THUNDER SPIRITS.... | 8 |
| ● เกมที่ราฟองพิทักษ์จักรวาล จากการ์ตูนของ มนุษย์ต่างดาว | |
|  KNIGHT GUNDAM STORY..... | 12 |
| ● แนะนำครั้งแรกของภาควีระบุรุษแห่งราโคโรน | |
|  BATTLE TOADS..... | 14 |
| ● ฮีโร่คนใหม่มาแล้ว คราวนี้ไม่ใช่แค่เป็นกบ | |
|  อัศวินสุริยะ: FIRE MAN | 16 |
| ● SHOOTING GAME แบบพิเศษต้องติดตามละ | |
|  ROLLING THUNDER | 17 |
| ● แนะนำกันอีกครั้ง กับเกมสุดมัน | |
|  การผจญภัยของคริส... 18 | |
| ● เกม ADVENTURE + ACTION GAME สุดมัน | |
|  SOFT EXPRESS..... | 19 |
| ● เกมใหม่ ๆ ของแต่ละค่ายนำมาเสนอ | |
|  CAPTAIL COMMANDO | 22 |
| ● เกมเอาเขตนามาให้ชมกันอีก | |
| MEGA EXPRESS..... | 23 |
| SWOP SHOP..... | 24 |
| TECHNIC GAME..... | 25 |
| MEGA TOP 30..... | 26 |

สวัสดิศดับผู้อ่านที่รักทุกท่าน
อีกไม่กี่วันข้างหน้า จะเข้าสู่การไล่ประทุกันใบเก่า เพื่อเอาใบใหม่เข้ามาแทนที่แล้ว เท่าที่ดูตลาดเกมในบ้านเรา ก่อนข้างที่จะจัดซัดลงไปเล็กน้อย ก็คงจะเป็นเพราะว่าเหตุมาจาการที่เกิเกิดขึ้นในบ้านเรา ซึ่งถ้าจะบอกกันว่าขณะนี้ เศรษฐกิจไม่ค่อยดีเลย คงจะไม่มีใครเถียงนะครับ การเงินก็ฝืดเคืองกันมาก นื่อง ๆ ที่เล่นกันก็ไม่ค่อยจะมีเงิน ที่จะไปซื้อเกมใหม่ ๆ มาเล่น **ฮาคาก็แพงเอากาย** อยู่ขอภาวนาให้หนังสือใหม่ ๆ นี้ไปแล้ว น่าจะมีอะไรที่ดีขึ้น ทั้งเศรษฐกิจและความสงบของบ้านเมือง ประชาชนคนตัวกระจ้อยอย่างเรา **จะได้ลืมตาอ้าปากได้บ้าง**
ตั้งแต่เดือนหน้าเป็นต้นไป จะมีเกมของเครื่องซูเปอร์ฟามิคอม ออกมามากมาย ทะยอยกันเป็นแถวเลยเขี้ยวละ และแนวเริ่มออกแล้วว่า เครื่องฟามิคอมธรรมดา ที่เป็นต้นกำเนิดของความฮือฮาของเครื่องเล่นวีดีโอเกม กำลังจะถูกกลืนกินไป เพราะมีบริษัทนินเทนโดกำลังค่อย ๆ ถ่ายทอดเกมต่าง ๆ ที่มีอยู่ในเครื่องฟามิคอม มาเข้าสู่เครื่องซูเปอร์ฯ ทุกเกมที่ดีและเป็นพื้นฐานเกมกันเลย จนกระทั่งถึงจุด ๆ หนึ่ง เจ้าเครื่องฟามิคอมก็จะถูกย้ายไป **ประดับอยู่ในความทรงจำ** เหมือนอย่างที่คุณเจ้าเครื่องอาคาริรันบุกเบิกได้นั้นแหละ
ในตอนนี้...จึงพอจะสรุปได้ว่า...เครื่องที่น่าจะมีเล่นเอาไว้ก็คือ **ซูเปอร์ฟามิคอม และ เมก้าไดร์ฟ** เท่านั้นเอง....ทั้งคูจะครองตลาดเป็นจุดยืนต่อไป และที่เมก้าไดร์ฟมีความได้เปรียบอยู่ที่คือ **ผู้ผลิต** นั่นเอง ชื่อของ เซก้า เป็นชื่อที่ไม่ต้องอธิบายอะไรกันมาก สุดยอดของเกมสุดเขี้ยวละ เมื่อมาจับตลาดเกมบ้าน ก็ทำเครื่อง 16 บิทขึ้นมาเลย ในขณะที่นินเทนโดผลิตเครื่อง 8 บิทเท่านั้น จนไม่อาจอยู่เฉยได้ ต้องเข็นซูเปอร์ออกมาชนกันนั่นเอง...
ถึงตอนนี้เครื่องซูเปอร์และเครื่องเมก้าไดร์ฟ ก็เป็นเครื่องเล่นที่ **"ไม่แพช"** เสียแล้ว...
เฮกำลังเตรียมฉลองปีใหม่ให้คุณแล้วครับ
บ.ก.แซงแซว

BLACK MAGIC 245-2408 **MEGA GAME 3940431 ต่อ 114**

| | | | |
|--|--|---|---|
|  SHOOTING GAMES |  RPG. GAMES |  ADVENTURE. GAMES |  TABLE. GAMES |
|  PUZZLE. GAMES |  SPORT. GAMES |  ACTION GAMES |  SIMULATION. GAMES |

STAFF !
● เจ้าชอง วิบูลย์กิจการพิมพ์ ● ผู้อ่านช่วยการ นางนวลจันทร์ พรพิบูลย์ ● จัดจำหน่าย วิบูลย์กิจการพิมพ์ ● บรรณาธิการบริหาร ภรต ศรนาถ
● บรรณาธิการ แซงแซว ● กอธบรรณาธิการ โก๋, วิเชียร, นุช ● ฝ่ายศิลป์ เซ็น, โท, BLUE ● แพลตและเขียนเสียง กุศล, ภรต, นิธ ● สมาชิก
พิมพ์ ● เขียนพิมพ์ เหน่ง, เสาวรส ● สำนักงาน LINE ART & NETWORK 50/98 สุขุมวิท 62 บางจาก กท. 10250 ● TEL 311-3270, 311-3254

GAMEBOY BOOMER'S ADVENTURE



พากรมาบอก BUYER'S GUIDE GB

เกมบอยยังคงครองตลาดเกมมือถือแม้หลัง ๆ นี้ยังไม่มีเกมอะไรที่น่าสนใจนักก่อนสิ้นปีนี้มีอยู่ 2 เกมที่น่าจับตามอง คือ **อุลตร้าแมน** กับ **โกเอมอน** หากใครลังเลที่จะเป็นเจ้าของ หรือใครที่เพิ่งครอบครองอาจจะยังไม่แน่ใจกับซอฟต์แวร์ที่ออกมาแล้วว่าเป็นอย่างไร ค้อมกับที่จ่ายไปมีชัย ฉบับนี้จึงสรุปซอฟต์แวร์ของ GB โดยเรียงตามอักษรภาษาอังกฤษเริ่มเลยนะครับ

ALLEYWAY เป็นเกมร่วมสมัยเล่นเมื่อไหร่ก็ยังสนุกอยู่เหมือนกับ **อาร์คานอยด์** ของ FC โดยที่ต้องยิงบล็อกให้หมด (ค่ายนินเทนโด, เล่นคนเดียว, ACTION)

AMAZING PENGUIN หน้ากล่องเป็นรูปเพนกวินยืนอยู่หน้าปราสาทสีออกหวาน ๆ แขนกไม่ได้รับเชิญบอร์บอน ทำให้อณาจักรของเพนกวินไร้ความสุข วีรบุรุษเพนกวินจึงต้องออกล้างอา-

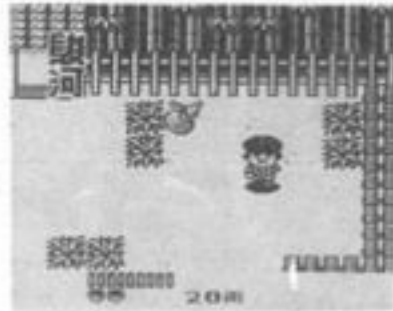

ตรรพ์ไปยังปร เสาทบอร์บอน เปลี่ยนพื้นห้องของปราสาทให้หมด ซึ่งมีทั้งหมด 40 ห้องในเวลาที่กำหนด (ค่าย NUTSUME, เล่นคนเดียว, ADVENTURE)

BASEBALL เป็นเกมเบสบอลเกมแรกของ GB มีมาริโอและลุยจีเป็นรายชื่อนักกีฬาด้วยใครที่ไม่รู้จักก็ก็สามารถเล่นจนเข้าใจกติกาได้ (ค่ายนินเทนโด, ฟังเล่นได้ 2 คน, SPORTS)

BATMAN เขากลับมาอีกแล้ว เจ้าโจ๊กเกอร์ก็กว่นก๊อตแสมอีกครั้ง ฉากดำเนินตามหนังใหญ่เยี่ยม (ค่าย SUNSOFT, เล่นคนเดียว, ADVENTURE)

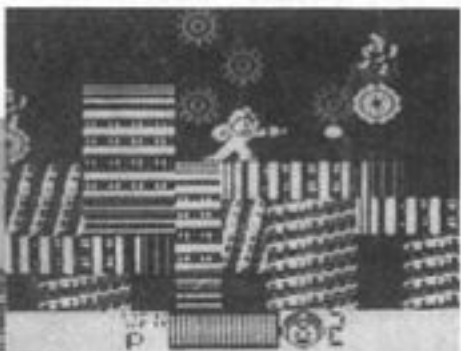

BOOMER'S ADVENTURE IN IN ASMIKK WORLD (อัสมิคคอง) BRAVE BOOMER ไดโนเสาร์สี่ขมพูสุดเท่ต้องปกป้องโลกอัสมิค โดยต้องทำลายเจ้าปีศาจชูชุน แต่ละฉากต้องหากุญแจเพื่อไปยังแดนต่อไปมีบอสให้ปราบเป็นระยะ ๆ (ค่าย ASMIK, GAME LINK, ACTION)

BOXXLE (โซโคบิน) เป็น PUZZLE ต้องย้ายสิ่งไปตามจุดที่โจทย์กำหนดมีกว่า 100 ห้องเป็น PUZZLE ที่ใช้ทำร้ายสมองได้ตึ๊ง (ค่าย FC, เล่นคนเดียว, PUZZLE)

BUBBLE GHOST เป็นเกมฮิตในคอมพิวเตอร์มาก่อน คุณเล่นเป็นผีน้อยเป่าลูกโป่งข้ามเครื่องกีดขวางมีทั้งหมด 33 ห้องอุปสรรคมากมายเป็นเกมที่ฝึกสมาธิได้ดีทีเดียว (ค่าย FCI, เล่นคนเดียว, PUZZLE)

BUGS BUNNY CRAZY CASTLE (มิกกี้เมาส์) เกมนี้ใช้ในอเมริกา ใช้ปีกบินเป็นตัวละครที่ญี่ปุ่นเป็นมิกกี้เมาส์นอกนั้นเหมือนกันหมดจะต้องเก็บหัวใจในแต่ละฉาก (มี 80 ฉาก) ให้หมดและต้องคอยหลบหนีพวกผู้ร้ายด้วย เคลียว 1 ฉากได้ปีก 1 ตัว (ค่าย KEMCO เล่นคนเดียว, ผจญภัย)

CASTLE VANIA - THE AD

VENTURE (แอส, ปราสาทแควรักคูล่า) SIMON BELMONT วีรบุรุษสุดฮิตในปราสาทแควรักคูล่าภาค FC มาผจญภัยอีกครั้งในจอจิว ชาว - ดำ มีแต่แอสล้วน ๆ ไม่มีไอเทมอื่นใดคอยช่วยเหลือ (ค่าย KONAMI, เล่นคนเดียว, ผจญภัย)

CATRAP [PIT MAN] เด็กน้อย 2 คนถูกสาปให้หูเป็นแมวต้องออกล้างล้างล้างล้างโดยชนผู้ร้ายที่ยืนอยู่นิ่งให้หมดสิ้นมี 100 ฉาก ENDING ที่ค่อนข้างคุ่มหน้อย (ค่าย ASMIK, เล่นคนเดียว, PUZZLE)

CHASE H.Q. เกมนี้ไปลงคลับโหนดในภาคเครื่องเล่นโดกก็ตามไม่เคยมีความมันเลยที่สุดที่สุดคืออาเขตเป็นเกมขับรถไล่จับผู้ร้าย CONTINUE ได้ตลอด (ค่าย TAITO, เล่นได้ 2 คน, ACTION)

COSMO TANK โลกถูกรุกรานโดยเหล่าแมลงอวกาศ คุณจะต้องขับ TIGER ALPHA - 1 สุดยอดเยี่ยมออกต่อกร ช่วงแรกง่าย หลัง ๆ มันเหมือนกัน (ค่าย ASUKA, GAME LINK, ADVENTURE)

(อ่านต่อฉบับหน้า)

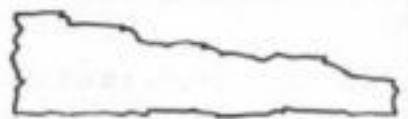

GAMEBOY * GAMEBOY * GAMEBOY * GAMEBOY * GAMEBOY * GAMEBOY *

BOY * GAMEBOY * GAMEBOY * GAMEBOY * GAMEBOY * GAMEBOY *



ตัวละครในเกมมีขนาดใหญ่มาก

ต้องปราบสัตว์ประหลาดให้ได้ภายใน 3 นาที

เนื้อเรื่องของเกมก็ยังคงเริ่มที่เมืองเอโดะ ภาพนิ่งมองเห็นปราสาทด้วย

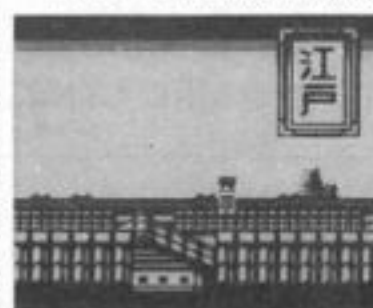

นี่คือฉากไตเติ้ลของภาค 10 มีฉากตามลูกด้วย!

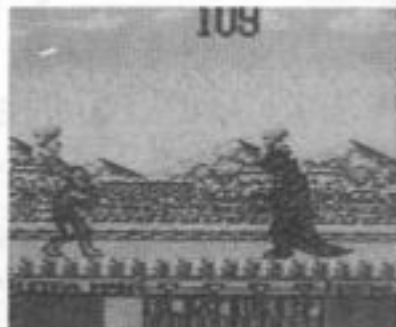

109

GAMES NEWS FROM AC.ZEST



PERSIA ที่มีหน้ากล้องสวยแบบฝรั่ง ๆ

ตอนนี้ก็ขอเพิ่มอีก 2 เกม ที่ผลิตขึ้นมาจากหนังอีก คือเกม **THE PUNISHER** ซึ่งคุณคงเคยชมภาพยนตร์เรื่องในไปแล้ว ผลิตออกมาโดยบริษัท AKLAIM ENTERTAINMENT และเกม **THE HUNT OF RED OCTOBER** หรือในชื่อภาษาไทยว่า "ล่าตุลาแดง" ใจละ นำเล่นทั้งสองเกมเลย คงต้องรอละครีว่า จะมีเข้ามาเมืองไทยหรือไม่ หรือจะต้องรอให้มีการออกจำหน่ายที่ญี่ปุ่นก่อน เราถึงจะมีเล่นกัน...

ข่าวฉบับนี้มาอีกเล็กน้อย จากเมื่อฉบับที่ 46 ที่ว่าถึงเรื่องเกมบอยว่า ที่อเมริกาและยุโรปเค้านิยมกันเป็นอย่างมาก พอมาตุลาแดงในบ้านเราขณะนี้ ก็มีแนวโน้มอย่างในอเมริกาจริง ๆ คือเริ่มกว้างขึ้นมากสำหรับเกมบอย

ฉบับก่อนบอกข่าวของเกม **DARK MAN** ที่บริษัทโอเซียนผลิตขึ้นมา ก็นำเอาภาพมาให้ดูกันเสียที่รวมถึงเกม **PRINCE OF**

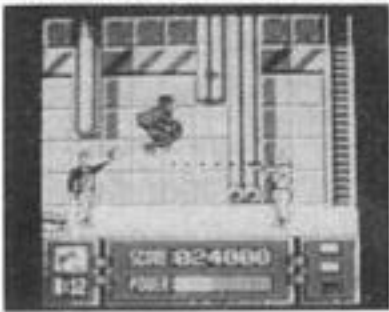

เอ...ดู ๆ ไป จะกลายเป็นว่า มีแต่ข่าวของเกมบอยเสียแล้ว ทำใจได้..ก็ขอบเจ้าหนูสารพัดมันตัวนี้นี่นา....



คราวที่แล้ว ลงรายละเอียดเกี่ยวกับ วิธีการเล่นเกมอาร์พีจีแบบไทย ๆ ไปแล้ว ซึ่งนั่นก็เป็นวิธีหนึ่งแต่ในฉบับนี้จะเป็นอีกวิธีหนึ่ง ซึ่งเป็นแนวของ "นายกบ" สมาชิกใหม่คนหนึ่งของเมก้า ลองอ่านดูวิธีนี้อาจจะทำให้คุณได้อะไรเพิ่มเติมขึ้นมาอีก

ขั้นตอนการเล่นเกมอาร์พีจี

はなす พูดคุย การคุยถือว่าเป็นหัวใจของเกมนี้ ฉะนั้นแล้วควรจะคุยกับทุกคนในหมู่บ้านนั้น ๆ และในระหว่างคุยควรจะส่งเกตุคำพูดของตัวละครที่กำลังพูดด้วย และคุยสัก 2-3 ครั้งเพื่อความแน่นอน เพราะว่าอาจจะมီးอะไรเปลี่ยนแปลงได้

しらべ ตรวจสอบ หลังจากที่คุณเสร็จก็น่าจะตรวจสอบตัวละครนั้นด้วย เมื่อเสร็จแล้วก็ต้องตรวจสอบจากสภาพแวดล้อมใกล้ๆ กันกับตัวละคร

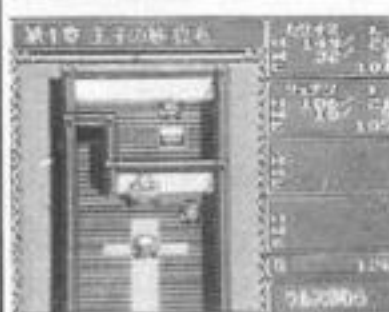

しよる ซื้ออาวุธ, ชุดป้องกัน ในหมู่บ้านและในเมืองต่าง ๆ จะมีร้านขายอาวุธ และเครื่องป้องกันอยู่ อาจจะขายรวมกันหรือแยกขายอย่างละร้านก็ได้ ร้านอาวุธก็จะมีดาบ, มีด ร้านเครื่องป้องกันก็จะมี โล่ ชุดเกราะ หมวกถุงมือ ควรจะซื้อเอาไว้เพื่อความเก่งกาจของตัวเอง

たたく ไล่อาวุธ, ชุดป้องกัน เมื่อซื้อมาแล้วมาใส่อาวุธ, ชุดป้องกัน โดยเมื่อใส่แล้ว จะมีค่าของพลังโจมตี, ป้องกัน บอกรเอาไว้ ว่าถ้าใส่แล้วพลังจะเพิ่ม, ลด เท่าไร ถ้าใส่แล้วพลังเพิ่มก็จะโจมตี, ป้องกันสูง

まほう คาถา, เวทย์มนต์ แบ่งได้เป็น 2 ประเภทคือ 1. พลัง 2. โจมตี 1. คาถาพลังก็มีทั้งเติมพลัง แก่พิษ แก่ชา แก่คาบอด ชุบชีวิต ฯลฯ 2. คาถาโจมตี ก็มีทั้ง ไฟ น้ำแข็ง ฟ้าผ่า (ใช้ได้เฉพาะขณะต่อสู้) โดยการจะใช้ก็จะเสีย MP โดยจำกัดว่าคาถานี้จะเสียเท่าไร ถ้าเสียน้อยก็จะให้พลังอ่อนโจมตีเขา ถ้าเสียมากก็จะให้พลังมาก โจมตีสูง ฉะนั้นก่อนใช้ควรจะคิดให้ถี่ ๆ

きん ซื้อของเก็บเอาไว้อีก ก็จะมีขายอยู่ในร้านทุกแห่ง ของที่



มีขายกันก็คือ ยาเติมพลัง ยาแก้พิษ และอื่น ๆ อีกมากควรซื้อเอาไว้มาก ๆ และเมื่อถึงคราวจำเป็นก็จะต้องนำออกมาใช้ เพราะถ้าไม่มีแล้วจะลำบากในภายหลัง ส่วนการใช้ให้เลือกไปที่ ก็จะมีแต่ของที่เรารู้ชื่อเอาไว้โดยเลือกไปแล้วก็จะมีค่าส่งให้เราเลือกคือ 1. ใช้ 2. โคน, ย้าย 3. ทิ้ง ต้องการอย่างไหนแล้วเราก็เลือกไป **ステータス** ดูลักษณะเฉพาะของตัวเอง ก็จะมียกทั้งเลขของตัวเรา LV. ยิ่งมากยิ่งขึ้นดี HP คือพลังของตัวเราถ้าหมดก็ตาย MP คือพลังของคาถาตั้งเรา EXP คือประสบการณ์ทั้งหมดตั้งแต่เริ่มเกมคือถ้ามีมาก LV ก็จะเพิ่ม HP, MP ก็จะเพิ่มตามไปด้วย ส่วนอื่น ๆ ก็จะมีพลังโจมตี พลังป้องกัน ความเร็ว ความฉลาด โชคชะตา และก็จะบอกถึงสิ่งของที่เรารู้ชื่อเก็บเอาไว้อีกต่อไปก็จะเป็นการผจญภัย

โดยจะต้องไม่ลืมการเซฟเกมส์เอาไว้ ทำได้โดยไปคุยในโบสถ์กับหลวงพ่อกับหรือเลือกมาที่ ก็จะเป็นการเซฟโดยที่ถ้าเราเลิกเล่นแล้วมาเล่นอีกทีก็จะเล่นต่อไปได้เลย

เมื่อเจอกับศัตรูก็จะมีคำสั่งให้เลือกดังนี้

たたか สู้, โจมตี ในตัวศัตรูที่เราต้องการ ควรโจมตีใส่ตัวแถวที่อยู่หน้าสุด

まほう คาถา ต้องการใช้คาถาประเภทไหน ก็เลือกคาถานั้น ถ้าเป็นคาถาโจมตีก็อาจใช้ศัตรูตัวเดียวหรือหลายตัวก็ได้

まはる ป้องกัน เมื่อเลือกคำสั่งนี้ก็จะโดนโจมตี แต่จะสูญเสียพลังน้อยในอัตราส่วนเท่าเดิม

しらべ หนี ถ้ารู้ว่าสู้ไม่ได้ หรือศัตรูกระจอกเกินไปก็หนีซะเลย **アイテム** ใช้ของ, ITEM ที่เรามีอยู่จะใช้อันไหนก็เลือกเอา



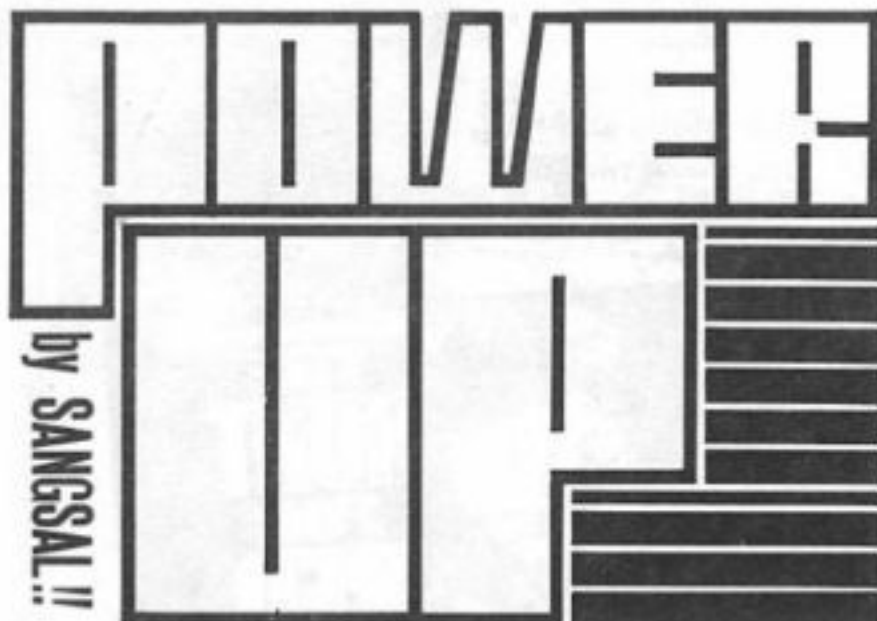

เชิญครับ...เชิญส่งกันเข้ามาได้เรื่อย ๆ กับการสร้างเกมในจินตนาการของคุณ ด้วยกติกาง่าย ๆ ดังนี้

1. กำหนดให้เกมเป็นแบบเกมยิง
2. เขียนเนื้อหาเกี่ยวกับเกมและตัวละคร
3. อารูชต่าง ๆ ที่สำคัญ
4. จำนวนของฉาก
5. เขียนรายละเอียดลงในกระดาษจดหมายธรรมดา และวาดภาพต่าง ๆ ของเกมในจินตนาการของคุณนี้ ลงในกระดาษขาว

ไม่มีลายเส้น ด้วยหมึกสีดำ

6. จะมีการคัดเลือกลงตีพิมพ์ละหนึ่งคน จะได้รับโปสเตอร์นาฬิกาฟรี 1 รางวัลไปแขวนโชว์พอถึงสิ้นปี จะมีการคัดเลือกผู้ชนะเลิศอีกครั้ง เพื่อรับรางวัลใหญ่ (ใหญ่จริง ๆ)

7. และข้อสำคัญที่ลืมไม่ได้คือ ทุกเรื่องที่จะเข้ามา จะต้องตัดบัตรเกมในจินตนาการมาด้วย ส่งไปที่ "เมก้า (เพาเวอร์อัพ) 50/98 สุขุมวิท 62 บางจาก กรุงเทพฯ 10250" ตั้งแต่บัดนี้เป็นต้นไป

FAMICOM

| | | |
|-------|----------------------------|-------------------|
| 6/12 | SNOW BROTHERS | (โคออปแอน) |
| 6/12 | ROCK MAN 4 7 | (CAPCOM) |
| 6/12 | เสี้ยวเทนโซยากะบอง | (NAMCO) |
| 13/12 | TRTRIS 2 + BOMBLISS | (BPS) |
| 13/12 | T.M.N.T.2 2 | (KONAMI) |
| 13/12 | TECHMO SUPER BOWL | (TECHMO) |
| 13/12 | ก็เมียว เบอคมุโจโซเคียวโนะ | (โยเนซาว่า PR 21) |

SUPER FAMICOM

| | | |
|-------|------------------------|-------------|
| 6/12 | JOE & MAC | (DATA EAST) |
| 13/12 | ซูเปอร์อวากันแลนด์ | (NAMCO) |
| 13/12 | จีบิมาตุโกะจัง | (แอฟ็อก) |
| 13/12 | ฮาปูน | (KEMCO) |
| 13/12 | SUPER FORMATION SOCCER | (HUMAN) |
| 18/12 | LEMMINGS | (SUN SOFT) |
| 20/12 | DIMENSION FORCE | (ASMIK) |

PC. ENGINE

| | | |
|-------|------------------------|-----------------|
| 6/12 | BUBBLEGUM CRUSH | (นัคแซท) |
| 6/12 | โตเมอน คอน อาทอ์บฮาดอ์ | (HUDSON) |
| 6/12 | ซูเปอร์อูเวลซิคค์ | (โคเมนโต) |
| 6/12 | ซารามันเตอร์ | (KONAMI) |
| 6/12 | อันม่า 1/2 | (เมลโซอาท์) |
| 13/12 | บาฮิลติกซ์ | (COCONUT JAPAN) |
| 13/12 | กาซผจญภัยของคคิล | (PACT IN VIDEO) |
| 13/12 | โทเฮกิ | (อินเท็ค) |

MD

| | | |
|-------|------------------------------------|------------------|
| 6/12 | นินจาบูโฮเคนเซตตี | (SEGA) |
| 6/12 | FIGHTING MASTERS | (โทเลโก้) |
| 6/12 | EXILE | (นิปปอนเทเลเน็ท) |
| 12/12 | HEAVY NOVA | (ไมโคเน็ท) |
| 12/12 | นอสทเลจี้ 1907 | (โซลเวฟ) |
| 12/12 | WOODSTOCK PLANET FUNKY HORPOR BAND | (SEGA) |

GB

| | | |
|-------|--------------------|-----------------|
| 3/12 | NAMCO CLASSIC | (NAMCO) |
| 6/12 | DODGE BOY | (ทอซคินเฮ้าส์) |
| 13/12 | BATTLE OF KINGDOM | (MELDAC) |
| 13/12 | MINESWEEPER | (PACK IN VIDEO) |
| 13/12 | ปาจินโกะโซอิวกี้ | (COCONUT JAPAN) |
| 13/12 | ซาโกอา | (TAITO) |
| 13/12 | นินจาอิวเคินเคิน | (TECHMO) |
| 13/12 | WORLD BEACH VOLLEY | (IGS) |

GG

| | | |
|-------|---------------------------|------------|
| 20/12 | LVCKY TIME OF DONALD DUCK | (SEGA) |
| 20/12 | FRAY | (ไมโคเน็ท) |
| 26/12 | อาเฮียล | (SEGA) |
| 27/12 | HEAVY WEIGHT CHAMP | (ซิมล์) |
| 28/12 | SPACE HARRIER | (SEGA) |
| 28/12 | SONIC THE HEDGEHOG | (SEGA) |

● หัวม้า

1637/5 หมู่ 10 ต. เขาทราช อ. หีบค้อ จ. พิจิตร 66150

● อมรชัย

75 ต. หน้าเจริญศรีพลาซ่า อ. เมือง จ. อุตรดิตถ์ 41000 โทร (042) 221-868

● น้อยตัน

117/13 ต. ศูนย์ประพาส ต. จองคำ อ. เมือง จ. แม่ฮ่องสอน 58000

● น้อยกับ วิดีโอเกมส์

เลขที่ 1 ต. ชนะสงคราม ต. ทะเลชุบศร อ. เมือง จ. ลพบุรี 15000

● อ้อยเอ็ดดิเล็คทอนิกส์

7/6 เปรมประชาราษฎร์ อ. เมือง จ. ร้อยเอ็ด โทร (043) 512706

● ทيوبไลน์ 2 เกมส์แอนด์ เมจิกเซ็นเตอร์

1036 ตรงข้าม ร.ร. พร้อมพรรณ หัวขวาง โทร 248-1454

● อานลูกบุม

267/31 ศูนย์การค้าเมืองทอง อ. กันทรลักษณ์ จ. ศรีสะเกษ โทร. (045) 661544

● หนุ่มฮือป (เซ็นเตอร์เกมส์)

166/1 หมู่ 13 ต. บ้านพระ อ. เมือง จ. ปราจีนบุรี 25230

● แหนม

77/242 หมู่บ้านปวีร์วิวัฒน์ 1 ซ. 4 สระน้ำ บางกะปิ ก.ทม. โทร 510-2782

● โฟนอล คอมพิวเตอร์ฮือป

196/10 ซ. แก้วฟ้า ต. สีพระยา บางรัก ก.ทม โทร 236-1277

● CN GAMES

83/106 ซ. เสนาธิคม 1 หมู่บ้านเสนานิวัฒน์ ต. พหลโยธิน ต. จรเข้บัว อ. ลาดยาว โทร 578-3926

● SONIC GAMES

เลขที่ 2 ชั้นล่างหอพักนิยะฉัตร รามคำแหง ซอย 49 หัวหมาก ก.ทม

● บ้านใจ

160 หมู่ 1 ต. แดงมฟ้า อ. พระ-

สมุทรเจดีย์ จ. สมุทรปราการ

● บุณด์แอ์วิดีโอ

17 หมู่ 2 บ้านวังหงษ์ ต. วังหงษ์ อ. เมือง จ. แพร่

● ลำปางอีเล็คทอนิก

88 ตลาดเก่า อ. เมือง จ. ลำปาง

● ศิโคม

91-93 ต. มนัส ต. โนนเมือง อ. เมือง จ. นครราชสีมา 30000 โทร (044) 251742

● WIT MEGA & SUPER

100 ต. เทศบาล ต. กบินทร์ อ. กบินทร์ จ. ปราจีนบุรี 25230

Rise of the Dragon A Blade Hunter Mystery

PC ENGINE

SEGA

ที่แรกนี้เป็นเกมของบริษัทไดนามิกซ์ของอเมริกา ไดนามิกซ์ผลิตออกมาเป็นเกมของเครื่องปาลโซคอน และได้รับความนิยมสูง เป็นเรื่องราวดุเดือดของอนาคตอันไกล เกมมีลักษณะเป็น ADVENTURE และบัดนี้ก็กลายมาเป็น SOFT ของ MEGA-CD แล้ว

เรื่องเกิดขึ้นในปี 2053 ที่ลอสแอนเจลิส สภาพแวดล้อมเป็นพิษมีสูงมาก อาชญากรรมและยาเสพติดปกคลุมไปทั่วเมือง จนกลายเป็นเรื่องปกติไปแล้ว วิลเลียม ฮันเตอร์ แต่เดิมเขาเป็นตำรวจของเมืองนี้ แต่เพราะมีปัญหาด้านการสืบสวนเขาเลยลาออก และหันมาทำงานเป็นนักสืบเอกชนแทน แต่แล้วเขาก็ต้องมีส่วนร่วมในคดีที่มีการนำยาเสพติดชนิดใหม่เข้ามาเผยแพร่ใน LA. เขาได้รับคำสั่งลับจากผู้ว่าให้สืบเรื่องขององค์กรร้ายที่ลึกลับด้วย...

จุดพิเศษของเกมอยู่ที่ เวลาในเกมจะเลื่อนไหลไปตามเวลาจริง ๆ ที่โลกเป็นอยู่การเคลื่อนที่ระยะยาวจึงอาจต้องใช้ระยะเวลาานมาก



ภาพนี้แล้วใครไม่นึกถึง TERMINATOR ฝรั่ง



สาวปริศนาที่ไปชวนกับปริศนา เกี่ยวพันกับวิลเลียมฮันเตอร์

ห้องเล็กๆ แคบ ๆ ในเมืองอันใหญ่โต จะว่าไปก็ เป็นห้องที่น่าประทับใจ เจ้าของ มันคงต้องเป็นคนที่มีความเครียด

เมืองที่ทั้งเบียดและมืด กำแพงอิฐดูแล้วให้ความรู้สึกหนักแน่น ฟังแล้วจะเกิดอาการกระตุกขึ้นที่ผิวหนังก็ไม่น่าแปลก



นี่คือ ลอสแอนเจลิส



อีกกว่านี้คือวิหารของพวกผู้นับถือมังกรศาสตร์ใหม่ น่าจะเป็นที่ทรงมโหฬารแก่รูปปั้นมังกรทองค่าขนาดอีกครึ่งอยู่อีกตัว



บ้านเช่าของทีคูมิพิรุส มาขอของในที่แคบนี้ใครจะมาซื้อ และถ้ามีคนมาซื้อจะอะไรกันนะ คงสงสัย



ห้องที่ทั้งกว้างและสว่าง มีคนนั่งอยู่ที่เก้าอี้ น่าสงสัยเช่นกัน ระวังตัวเอาไว้ให้ดี

โยโกะ นักล่าปีศาจ

PC ENGINE

MEGA DRIVE

เวลาและราคาวางตลาดยังไม่กำหนด

ADVENTURE



ซูม่า เด็กหนุ่มพระเอกของเกมนี้ ออกเดินทางจากโลกปีศาจเพื่อตามหาโยโกะ เรื่องราวมันเริ่มตั้งแต่เมื่อ โยโกะได้รู้ชะตาชีวิตของตัวเอง ผู้เล่นจะต้องใช้คอมมานด์

เลือกกระทำการต่าง ๆ จำเนิเกมต่อไป เพื่อนสนิทของโยโกะคือโจโยโกะนั่น บางทีอาจให้ความช่วยเหลือโยโกะในแบบที่คาดไม่ถึงก็ได้

ปติศนาของนักล่าปีศาจ



แฟชั่นโชว์ของโยโกะ ดูไปแล้วแท้จริง ๆ นะ

ผู้คนที่อาศัยในโลกต่างมิติ ก่อตัว คนที่นักปริศนาของโยโกะได้



มันต้องในลักษณะสาวจีนละ จึงเหมาะกับโยโกะที่สุด

3 x 3 EYES

MEGA DRIVE

SEGA

วางตลาดเดือนมิถุนายน 2535 ราคายังไม่กำหนด

APG



จากหนังสือการ์ตูนเรื่องดัง ที่ถูกสร้างเป็นการ์ตูนวิดีโอ และก็มาเป็น SOFT ของ MD ในที่สุด จำนวนตัวละครจะมีเท่าไรขึ้นอยู่กับเรื่องด้วย เกมจะมีเรื่อง

ราวหลายตอนให้เลือกเล่นตามใจชอบ แม้จะคลิกเล่นได้ทุกตอน ก็อาจคลิกได้ ภายในต้นเจี้ยนใช้ปุ่มกระโดดเป็นการหลบหลีกกับดัก



ภาพทั้งหมดเป็นการมองเฉียงบนหน้าเพื่อน

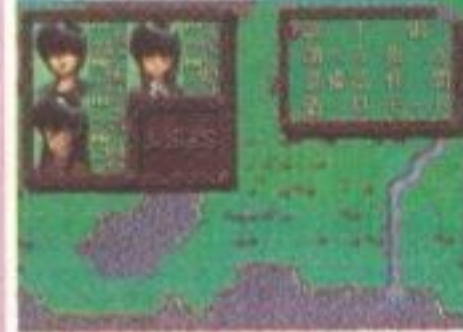

ยาซูโมะ กับบาอิล ออกเดินทาง ผีกเวทย์มนต์

นอกจากคุยกับคนอื่นแล้ว ยังมีคอมมานด์ให้ เพื่อนคุยกับเองได้ เวลาคือครีเอชั่นจะได้ช่วยกันแก้ไข

THUNDER SPIRITS

ขี้ความมหัศจรรย์ของอาณาจักรโอมชะ

เพื่อความสงบสุขของจักรวาล เหล่าผู้กล้า เช่นเขาต้องออกปฏิบัติการ ขี้พวกมันให้ราบคาบ ช่า...ช่า...ช่า...!!

EMI เดือนธันวาคม ราคา 8,600 เยน

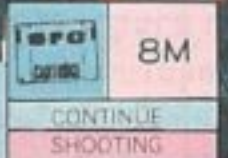

SHOOTING เข้มข้นไปด้วยพลังการโจมตี

แบบอลไมตี

เพื่อพิทักษ์สันติสุขของจักรวาลคุณต้องบังคับยานรบ สติคเข้าทำลายจักรวรรดิโอม เป็นชุดตั้งที่ระดับความยากสูง เคลื่อนที่แน่นอน แต่ละสเตจใช้อาวุธได้ 7 ชนิด แล้วแต่ภูมิภาค



★ ใช้ได้กับทุกสภาวะ

๗ แปลงร่างแบบนี้ใช้บนพื้นดิน



แบบอบนพื้นดิน

แบบอบนอากาศ

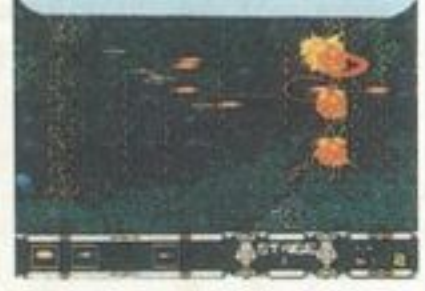

★ ใช้ได้กับ ศัตรูในอากาศ

เลือกใช้อาวุธได้มาก

ผู้เล่นต้องแปลงแบบผ่านไปพร้อมกับเลือกอาวุธ ในสเตจภูมิภาคขึ้นลงควรใช้อาวุธโจมตีพื้นดินในอวกาศ อาวุธไม่ขึ้นกับภูมิภาค

ใช้อาวุธกลางอากาศได้เลย และอาวุธพิเศษ ที่ใช้กับศัตรูที่มีความทนทานสูงจะเป็นพวกอาวุธที่ทำลายได้กว้างเลือกใช้กันให้เหมาะสม

๗ แล้วเปลี่ยนอาวุธให้เหมาะกับศัตรู



สะสมอาวุธจากศัตรู



★ คิดว่าอาวุธอะไรมีประโยชน์ก่อน

จ่ารูปแบบ

การเคลื่อนไหวของศัตรู

เกมนี้ศัตรูที่ออกมาถี่มากมายนั่น ล้วนแต่มีการเคลื่อนไหวเฉพาะตัว และอาวุธเฉพาะจำเอาไว้ในตัว จะทำให้เคลียร์ได้ง่ายขึ้น ตรงข้ามถ้าจำไม่ได้ก็จะเคลียร์ไม่ได้เลยก็มี

ไปเก็บข้างหน้า



★ อย่าพลาดการโจมตีสักครั้ง

๗ จ่าวิชาหลบไว้ เพิ่มความเร็วเข้า



★ ออกมาจากช่องว่าง 2 ตัว พร้อมกัน

ติดตั้งปรับปรุงเครื่องบินเองได้

สิ่งสำคัญของบ้านคือการเปลี่ยนอาวุธ กับเปลี่ยนความเร็ว ทุกครั้งที่กดปุ่มเปลี่ยนความเร็วความเร็วจะเปลี่ยนไป จนวนกลับ และทุกครั้งที่กดปุ่มเปลี่ยนอาวุธ อาวุธก็จะเลื่อนมาเรื่อย ๆ จนครบ



เปลี่ยนอาวุธ

เปลี่ยนอาวุธได้อย่างรวดเร็ว



เปลี่ยนความเร็ว

เร่งได้ถึง 4 ชั้น แต่แค่ 3 ก็เหลือเกินแล้ว



ยิงและเคลื่อนที่

กดแช่ยิงรัวไม่ได้อีก

อาวุธปกติของยาน

แรกสุดยานจะมีอาวุธติดตั้งอยู่แค่ ทวินชอตแม็กไฟร์เท่านั้น ทวินชอตมีความรุนแรงพอควรใช้กับศัตรูในอากาศได้ดี แม็กไฟร์ก็เป็น

อาวุธใช้ในอากาศ แต่ยิงออกด้านหลัง ป้องกันตัวได้ทั้ง 2 อย่าง ติดออฟชั่น "ครอว์" ช่วยเพิ่มการโจมตีได้อีกด้วย

แม็กไฟร์

กระสุนเดี่ยวพลังดีแค่โจมตีได้ทั้งหน้าและหลัง



ยามปกติ ยามใช้ครอว์

ทวินชอต

ยิงรัวออกไปคู่ด้านหน้า มีพลังสูง



ยามปกติ ยามใช้ครอว์

อาวุธพิเศษอีก 5 ชนิด

ถ้ามีเครื่องบินสีแดงบินมาจากข้างหน้า ทำลายซะจะได้อิโหมออกมา เก็บไว้ก็จะใช้อาวุธพิเศษได้ อาวุธพิเศษก็เช่นกันถ้าติดตั้ง

ครอว์ ก็จะเพิ่มพลังการโจมตีได้เช่นกัน แต่ถ้าพลาดอาวุธพิเศษก็จะหายไปน่าเสียดายจริง ๆ

| | | | | | |
|-------------|--|----------|-------------|--|---------|
| ยามปกติ | คือแม็กไฟร์ชนิดรุนแรง ปกป้องหน้าหลังได้ดีมาก | แม็กไฟร์ | ยามปกติ | คือทวินชอตชนิดรุนแรงทุกทิศทางได้เหมือนเลเซอร์ | ทวินชอต |
| ยามใช้ครอว์ | | | ยามใช้ครอว์ | | |
| ยามปกติ | กระสุนติดตามแต่แพ้ยาแพลงและพลังไม่มาก | ยานเตอร์ | ยามปกติ | เป็นกระสุนปกติด้านหน้าและด้านบนล่างอีกด้วย | ไฟโร |
| ยามใช้ครอว์ | | | ยามใช้ครอว์ | | |
| ยามปกติ | | | ยามปกติ | พลังโจมตีกว้างขวาง ใช้ป้องกันตัวได้เลิศ แต่พลังไม่แรงนัก | เวป |
| ยามใช้ครอว์ | | | ยามใช้ครอว์ | | |

ยิงมันเลย



เจ้านี้ออกมาอย่าปล่อยให้หนีไปได้เด็ดขาด

ไอเท็มอื่น ๆ

ไอเท็มอื่น ๆ ก็ออกมาจากการทำลายศัตรูสีแดงด้วย แต่ 1 UP เท่านั้นที่ไม่อยู่กับมันจะมีอยู่บนฉากแน่นอนดูให้ดี ๆ สิ่งสำคัญที่สุดของไอเท็มคือ

ครอว์ ก็จะหมุนวนรอบยานแล้วยิงกระสุนออกมา หรือลบกระสุนศัตรูได้ แต่ถ้ายานตายอาวุธทั้งหมดที่มีก็จะหายไปหมดด้วย



ป้องกันรอบตัวได้ชั่วขณะหนึ่งระวังถ้าเป็นสีแดงคือโหดมาก

SHIE + D

เก็บแล้วจำนวนยานจะเพิ่มอีกหนึ่งมีไม่มรกตเก็บไม่ได้

1 UP

หมุนวนรอบ ๆ ยานบิ๊องกันกระสุนของศัตรูและช่วยยิงกระสุนได้

คยอว

พวกลูกสมุนที่ออกมากันมากมายเหลือเกิน

เกมนี้ลูกสมุนของศัตรูออกมากันมากมายเหลือคณานับ ซึ่งก็ไม่ได้สลักสำคัญอะไรเลย ทั้งพลังความทนทานและการโจมตี ระวังให้ดี ๆ ดูการเคลื่อนไหวให้ออกก็ชนะได้แล้ว



♣ บนพื้นนรกล้วนนะ

♣ ผ่านไปได้ทีนี้ละเจอกับพวกของแข็งกันแล้ว



♣ พุ่งเข้าชนด้วยความเร็วสูง

ศัตรูบนอากาศ

ศัตรูบนอากาศที่เป็นลูกสมุนจะบินมาเป็นฝูง ถ้าทำงานไม่หมด ก็จะบินย้อนกลับมาข้างหลัง แล้ววกกลับได้อย่างรวดเร็ว ต้องต่อสู้อย่างระมัดระวังที่สุด พวกลูกสมุนขนาดกลางก็จะมาเป็นฝูงเช่นกัน แต่มีความทนทานมากขึ้น ทำลายไม่ได้ด้วยการยิงครั้งเดียวอีกแล้ว ต้องใช้อาวุธที่ร้ายแรงขึ้นไป เช่น อาวุธพิเศษต่าง ๆ และมันก็มีอาวุธร้ายเช่นเลเซอร์เช่นกัน

♣ ดูการเคลื่อนไหวของศัตรูในฉากให้ดีอย่าให้รอดไปได้



จัดการลูกสมุนด้วยอาวุธพวกนี้

ลูกสมุนจะมากมาย มาเป็นวงกว้าง ถ้าไม่มีปืนใหญ่ก็ใช้เวทหรือฮันเตอร์ได้ แต่ถ้ามีครวสควรใช้ปืนใหญ่ต่าง ๆ จะสนุกกว่ามาก เช่นไฟร เป็นต้น

ปกป้องวงกว้าง



♣ ใช้ฮันเตอร์แล้วสบาย



กระจอกก็เก่งได้



♣ ศัตรูสีแดงมีความทนทานมาก

♣ ศัตรูขนาดใหญ่ที่ร้ายกาจก็มีมาก



ศัตรูบนพื้น

ศัตรูบนพื้นกว่าครึ่ง เป็นพวกยิงกระสุนได้ ทำให้กระสุนกระจายมากมายเต็มจอก็เพราะพวกนี้ใช้เลเซอร์จากกระเบาะไกลหรือวิ่งเข้ามายิงไกล ๆ แต่ทุกตัวไม่ทนทานมากนัก

♣ หลบด้วยความรวดเร็ว

เลเซอร์เร็วมาก



♣ เห็นเป็นเล็กลูกขากดินไปกับฉาก



♣ ยึดตัวยาวแล้วพุ่งและเกิดดอกไม้ไฟออกมา

ระวังกับดัก

กับดักเป็นตัวล่อขานไปสู่ความตาย ในแต่ละสแตจจะมีอยู่ต่างกันไปหลายอย่าง อย่างที่สแตจ 2 เป็นเสาไฟพุ่งขึ้นมาจากพื้นฉับพลันหลบไม่ได้ ต้องจำสถานที่ไว้ให้ได้

♣ หลบ



♣ สิ่งกีดขวางต่าง ๆ บนจอมมากมาย

♣ ยึดขานเอาไว้



บั้ง ๆ



♣ เสาไฟแต่ละต้องบับใหม่เป็นจุดแน่

ศัตรูใหญ่ ๆ ออกมากันมากมาย

เจ้านีใหญ่

ศัตรูขนาดใหญ่จะเอมาเทียบกับลูกสมุนขนาดเล็ก ๆ ไม่ได้เลย ความทนทานสูง โจมตี ด้วยแรงหนาแน่น ระดับเทียบได้กับบอสกลาง ต้องใช้อาวุธพิเศษเท่านั้น จึงจัดการได้

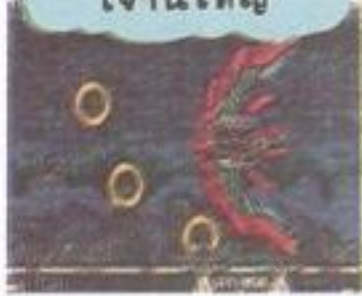

★ บอสความทนทานสูงโจมตีหนาแน่น น่ากลัว

☞ ทาโคการีอ็องวงแหวนออกมารอบตัว



โจมตีที่จุดอ่อน

ศัตรูขนาดใหญ่จะมีจุดอ่อนทุกตัว ถ้าไม่ยิงที่จุดอ่อนจะทำลายไม่ได้ ซึ่งจุดอ่อนมักจะเล็กต้องใช้อาวุธที่มีขนาดเล็ก ๆ เช่นเซเบอร์เล็งยิงให้ตรงเป้า ส่วนฮันเตอร์ก็ใช้ได้แต่เสียเวลามาก

ยิงเข้าไป

☞ ระดมยิงเข้าไปที่จุดอ่อนจะ



ศัตรูลูกสมุนขนาดใหญ่ที่น่ากลัว

ถึงจะเป็นระดับลูกสมุน แต่ก็มียักษ์ใหญ่ นัยนี้มีอยู่มากทีเดียว แต่ความทนทานก็เท่ากับลูกสมุนแหละ บางตัวก็เร็วมากเกินกว่าจะเป็น

ลูกสมุน ครั้งแรกของเกมจะมีศัตรูหุ่นยนต์สีแดงน่ากลัว อยู่และเลเซอร์ก็เร็ว หลบได้ยาก



★ ศัตรูออกมาพร้อมกัน 2 ตัว

บอสกลางเป็นพวกดี

บอสกลาง โจมตีได้เทียบเท่ากับบอสที่เดียว เพียงแต่ความทนทานต่ำกว่าเท่านั้น และมันจะติดตามดักหน้าดักหลัง ต้องระวังให้มากที่สุด ดังนั้นรีบทำลายจึงจะเป็นการดีที่สุด



★ ยิงกระสุนด้วยความเร็วสูง

☞ ถ้าเป็นอย่างนี้ต้องระวังหน่อยล่ะ

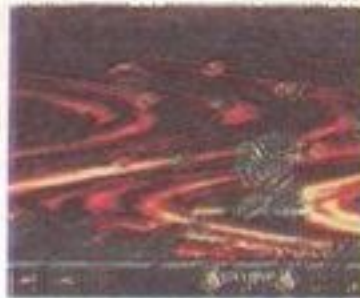

ที่หนีไม่มี

★ ยิงเพื่อหลบอย่างเดียว



ต่อสู้กับบอสอย่างดุเดือด

ถ้าตัวหนังสือเอเมอเจน ซึ่งขึ้นที่หน้าจอแสดงว่าจะถึงบอสแล้ว บอสเป็นตัวละครขนาดยักษ์ แต่จุดอ่อนเล็กโจมตีได้ลำบาก แต่การเคลื่อนไหวจะใช้แบบเดิมๆ ซ้ำ ๆ กันไม่ได้พยายามปรับเปลี่ยนแบบบ่อย ๆ ด้วยนะ จำรูปแบบคนโจมตีเอาไว้ด้วย



★ จำจุดอ่อนไฟไว้ให้ดี แล้วก็ตาไวหน่อย



★ ออกมาทีเดียว 2 ตัวโหดร้าย

☞ เคลื่อนที่ด้วยความเร็วสูง กระโดดแล้วยิงมิสไซล์ ออกมามากมาย

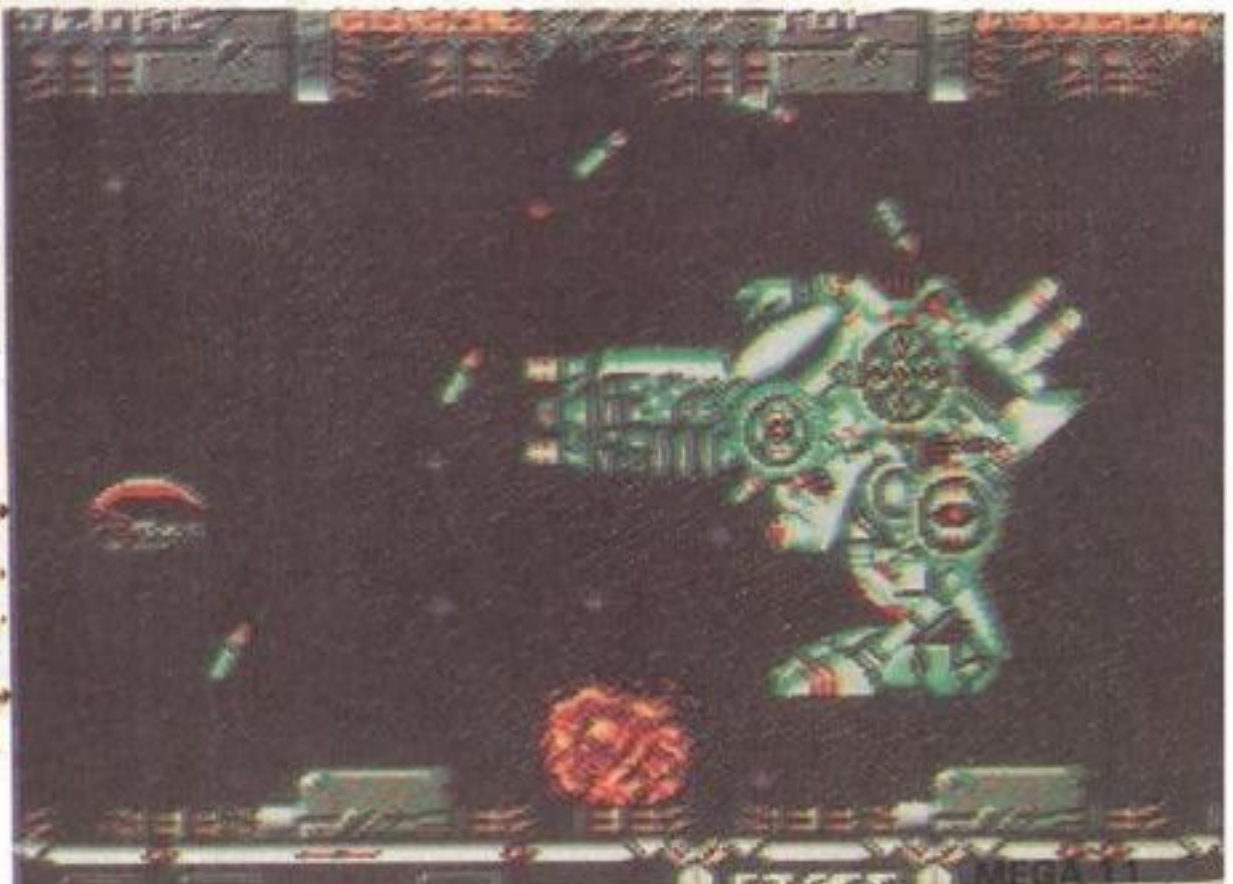



SD แยกชั้นที่เล่นพร้อมกัน 2 คน

LAST FIGHTER TWIN

BANPRESTO

วางตลาดกุมภาพันธ์

ราคา 8,200 บาท

| | |
|-------------|----|
| SPC GAME | BM |
| CONTINUE | |
| ACTION | |

เคลื่อนที่ด้านข้าง แยกชั้นต่อสู้

เกมแยกชั้นของตัวละคร SD เคลื่อนที่ด้านข้าง รวมคาราหน้าใหม่ตั้งแต่ อุลตราแมนเกรทกันดั้ม F 91 มดแดง RX และตัวละคร SD

อีกมากมาย มีแยกชั้น เตอะตอย สไลดิง ที่ใช้จัดการสมุนของคารคเพรนอีกครั้งคราวนี้เล่น 2 คนได้

เล่น 2 คนพร้อมกันได้เป็นจุดสำคัญของ SD เกมนี้

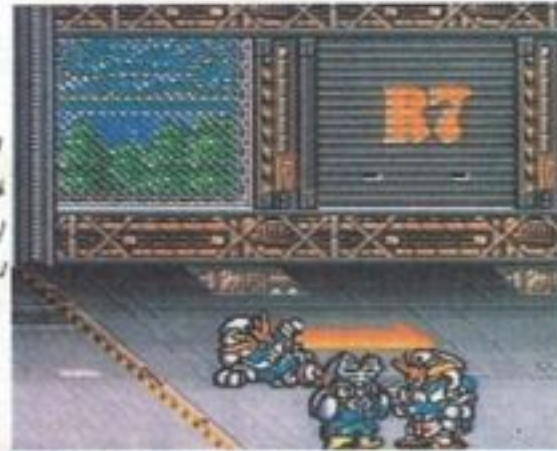

* อันตรายมาเยือนประเทศ SD อีกแล้ว



* เคลื่อนที่ด้านข้าง แต่ละสเกลตัวปราบมด

| สไลดิง | เตอะ | ชก |
|--|---|---|
| | | |
| สไลดไปบนพื้น ใช้สู้และหลบได้ทั้ง 2 อย่าง | กดกระโดดแล้วกด B เป็นการเตะที่รุนแรงมากที่สุด | กดปุ่ม A เป็นชก หมัดคู่จิวเดียวแต่พลังเกินตัวนะ |

เรื่องราวต่างจาก SD THE GREAT BATTLE

ลาสท์ไฟเตอร์ทวินนี้เป็นภาคต่อของ SD เตอะเกรทแบดเดิลที่ออกจำหน่ายปลายปีที่แล้ว แต่เป็นโลกใหม่ต่างจากภาคก่อน ที่

จักรวาลคารคเพรนเข้ารุกรานประเทศนี้ในจุดใหม่ตัวละครใหม่ ๆ จึงต้องปกป้องประเทศอีกครั้ง

คารคเพรนในภาคก่อนส่งสมุนมาอีกครั้ง

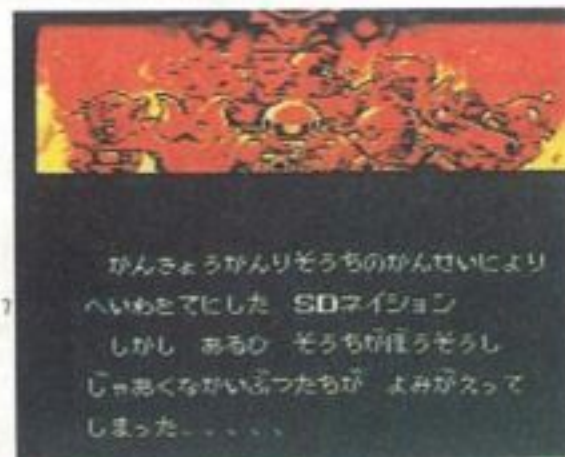

かんしゃかんりぞろちのかんせいにより
へいおとてにした SDネイション
しかし ちろの ぞろちがけいぞろし
じあくちかいつたちが よみかえって
しまった...



* ภาคก่อน SD ทั้งหลายได้ต่อสู้กับคารคเพรนแล้ว



* จุดที่แตกต่างจากเกรทแบดเดิลคือเคลื่อนที่ด้านข้าง

มีตัวละครลึกลับ เป็นพวกด้วย

ตัวละครลึกลับ นักรบโร ที่เคยช่วย SD ฮีโร่ในเตอะเกรทแบดเดิลคราวนี้ก็มาช่วย อุลตราแมนเกรท มดแดง RX กันดั้ม 91 อีก



* ในแบดเดิลคองคอบอลก็ออกมาด้วย * นักรบโร ผู้ช่วยสำคัญในภาคแรก

เล่น 2 คนช่วยกันลุยได้สบาย

สิ่งสำคัญที่สุดของลาสไฟเตอร์ทวิน คือเล่น 2 คนได้ จะช่วยพลังกับเพื่อนที่รู้จักก็ยิ่งสนุกเพิ่มขึ้น ในแบบแปลกใหม่ที่สนุกขึ้นและง่ายขึ้นจุดทำเหมือน SD เดอะเกรทแบ็คเติล

คือการใช้ท่าไม้ตายของตัวละคร SD แต่ละตัวแต่บางอย่างจะใช้เฉพาะโหมด 2P ก็มีระวังไว้ด้วย ถ้าใช้ตัวละครเหมือนกันจะยากนะ



★ คราวนี้ก็เลยทำให้เล่นได้ 2 คน ตามคำเรียกร้อง



★ จุดที่นำภัยตายของ SD เดอะเกรทแบ็คเติลคือเล่นได้คนเดียว



★ ร่วมมือกันไม่ใช่ไปข้างหน้าไม่ได้

ท่าไม้ตาย

ท่าไม้ตายเหมือน SD เดอะเกรทแบ็คเติลคือใช้ท่าไม้ตายได้ เฉพาะมีเกจพลังพิเศษแต่คราวนี้สะสมพลังได้ด้วยทำให้ท่าไม้ตายแรงขึ้น



★ กราฟฟิกคราวนี้ดีกว่าภาคที่แล้วนะ



★ SD เดอะเกรทแบ็คเติลก็มีท่าไม้ตาย

วิชารวมร่าง

ท่าไม้ตายใหม่ของลาสไฟเตอร์ทวินคือท่ารวมร่างใช้ในขณะที่เล่น 2 คน เท่านั้น ก็จะต้องใช้ความร่วมมือแรงร่วมใจสูงทีเดียวอุลตราแมนเกรทไรเดอร์ RX กันดั้ม F 91 นักรบโรทั้ง 4 คนนี้รวมร่างกันได้ 6 แบบ รวมแล้วจะเล่นได้เป็นตัวละครอื่นก็มีพลังอื่น ๆ ออกไป

รวมร่างจากตัวละคร 4 คน



★ รวมร่างกันได้ ประมาณ 6 แบบ สองคู่ให้ครบ



★ การรวมร่างที่ต้องใช้มิตรภาพ การร่วมมือจึงจะชนะ

| | ยานอวกาศ | ดวงจันทร์ | โคโลนี่ |
|---|--|---|---|
| ต่อสู้กันใน สแตกหลากหลาย | ที่นี่มีแต่สิ่งที่เป็นเครื่องจักร ดูไร้ชีวิตชีวา | ต่อสู้บนผิวดวงจันทร์ แบบที่ไม่ใช่ในภาคที่แล้ว | โคโลนี่ที่อยู่อาศัยของ SD อย่างสงบสุขตลอดมา |
| ป่าดงดิบ | ซากอาคาร | ทะเลทราย | ใต้ทะเล |
| ป่าลึกที่ทำงานแคตสองไม่ถึงผู้นำพิศวงขอบกล | มีตึกปรักหักพังทั่วไป มาสู้กันในอะไรกันนะ | ทะเลทรายมีหลุมทรายสูงอยู่มากมาย | แม้แต่ใต้ทะเลยังมีการต่อสู้เดือด |

แบดเทิล โทด



BATTLETOADS

ถล่มดาร์คควีน

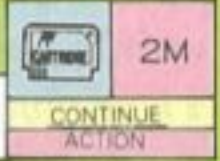

ค่าย NCS วางตลาด 20 ธันวาคม ราคา 6,500 บาท

แอกชั่นเกมที่มีตัวเอกเป็นกบ

เกมแอกชั่นบังคับกบที่เรียกว่า BATTLE โทด ถ้าชนโดนศัตรูหรือสิ่งกีดขวาง พลังกายจะลดลง ถ้าเหลือ 0 ก็จะไปหนึ่งตัวรูปแบบชวนสนุก มีแอกชั่นอันดงาม

» ยามตาย จะรีเฟรชให้คู่อีกทีชวนสนุก



» ช่วยเจ้าหญิงออกมาจากราชีนิแห่งความชั่วร้ายคควีน



» กบที่มีรูปร่างน่าเกรงขาม

บังคับแสนง่าย

ปุ่ม + เป็นทิศทางปุ่ม A เป็นกระโดดปุ่ม B โจมตี ถึงจะบังคับอย่างเต็มแต่รูปแบบแอกชั่นจะเปลี่ยนไปตามการเจอกับศัตรูเป็นสิ่งพิเศษของเกมนี้ และถ้ากินแมลงข้างทางจะได้เพิ่มพลัง

» กดปุ่มซ้ายขวาแล้ว B พุ่งชนเลย



» แล้วใช้ท่าโจมตีพิเศษที่ทำให้บาดเจ็บมากได้



» การโจมตีจะกระโดดหลาย ๆ ครั้ง



» แล้วจะฟื้นพลังขึ้นมา

» แมลงออกมาแล้วกด B กิน



ถึงกบ B โจมตีแบบเดิมก็.....



» ตีศัตรูให้มึนงง



» การใช้หมัดขนาดใหญ่โจมตี



» หมูใช้เท้าใหญ่เตะโจมตี

เก็บอาวุธ

จัดการศัตรูที่ถืออาวุธแล้วจะได้อาวุธของศัตรูมาใช้ เพื่อทำลายสิ่งกีดขวางต่าง ๆ และบางอย่างทำร้ายศัตรูได้ด้วยเช่น ดาบ อย่าลืมเก็บให้ได้ไม่เงินไปต่อไม่ได้

» เก็บน้ำแข็งมาขว้างใส่ในฉากน้ำแข็ง



» ศัตรูที่บินมาในอากาศจะมีอาวุธยิงให้



» กระบอกรมีพลังทำลายสูงได้ทั้งสิ่งกีดขวางและศัตรู



» ในหมู่พวกศัตรูมีบางตัวมีอาวุธให้

ตลุยให้หมดทั้ง 12 สเตจ

ยังมีอีกไกล

แบดเทิลโหมคมีมีสเตจให้ปฏิบัติ การ 12 สเตจ แต่ละสเตจมีทั้งแนวตั้งแนวนอนใช้ไปได้ตามชอบใจข้าง สเตจความเร็วสูงบ้าง ก่อนเข้าสเตจ มีวิชช่วลซินสวย ๆ ให้ดูกันก่อน



๕ เคลิวร่แล้วก็มีเคโมให้ดูอีก



๒ ก่อนเข้า สเตจมี แผนที่ทั้งหมคให้ดู



STAGE 1

หุบเขาแรกน่าอึ้งค

สเตจที่ต้องเคลื่อนที่ไปในพื้นภูเขา คัตรูมี หุ่นยนต์ขยาวย ไฟรโคบิกที่ใช้ขวาน ที่ท้าย สเตจมีฉากต่อสู้กับบอสแบบ 3D



๕ ต่อสู้ในสายตาของบอส

๕ บนชั้นหินถ้ำตกลงมาจากหน้าผา ก็ตายเลย



๕ หุ่นยนต์ขยาวยใช้เหรียญโจมตีจะได้ไอเทม

STAGE 2

เคอเตอ์

ใช้เชือกโรยตัวลงไปข้างล่าง แล้วก็เริ่มสเตจและก็ใช้เชือก โจมตีได้เช่นกัน มีประโยชน์มาก ที่เดียว กลางทางจะมีกามาคอย ตัดเชือกใช้กระแสไฟฟ้า



๕ แล้วใช้การเหวี่ยงโจมตีได้



๕ โรยตัวลงมาข้างล่างด้วยเชือก



๕ จะโค่นช็อคตาย

๕ ทางที่มีไฟฟ้าวิ่งไปมาอยู่พอไป โคน



STAGE 3

เทอ์โบทันเนล

ขีมอเตอ์ไรค์ความเร็วสูงผ่านสิ่งกีดขวาง เป็นสเตจความเร็วสูงที่ โจมตีไม่ได้ทดสอบอย่างเดียว



๕ มีหลุมใหญ่ต่อกอยู่กระโดดข้าม ไปซะ

กระโดด

๕ ขีมอเตอ์ไรค์หลบหลีกสิ่งกีด ขวาง



STAGE 4

ถ้ำน้ำแข็ง

ในถ้ำมีพื้นเป็นน้ำแข็ง อันตรายจะเกิดจากการ ลื่นไปชนคัตรูมีอยู่มาก ระวังไว้



๕ ลื่น ลื่นไปได้ยากจัง

เล่น 2 คน พร้อมกันได้

เกมนี้เล่น 2 คน พร้อมกันได้โดย ที่จำนวนของคัตรูไม่เปลี่ยนแปลง สนุกขึ้นได้จริง ๆ ร่วมมือกันให้ดี เพราะว่ามีผู้เล่นโจมตีกันเองได้ ถ้า ไม่พร้อมใจก็ตายก่อนเล่นแน่

๒ โจมตีกันเองได้ การ จะเคลื่อน ไหวอะไร ต้องระวัง ๕



๒ ต้อง ร่วมมือ กัน

๕ ช่วยกันกำจัดพวกมันซะ



๕ 1 P สีเขียว 2 P สีส้ม



ครั้งแรกเป็นการจับยานรบเจ้าปราบศัตรู ครั้งหลังเป็นการมีกับหุ่นยนต์เจ้าสู้กับบอส กราฟฟิกเกมนี้ไม่ลายน่าสนใจ

SHOOTING แบบพิเศษ

อัศวินสุริยะ
FIRE BIRD

ได้เคยแนะนำไปหลายหนแล้ว แต่กลับมามีอีกครั้งพร้อมกับภาพกราฟฟิกใหม่ ๆ เนื้อเรื่องก็คือ การต่อสู้ทำลายความทะเยอทะยานของสิ่งมีชีวิตที่ชั่วร้ายจากภาคชื่อไดรอส พระเอกต้องสู้เพื่อสันติของโลก เกมเป็น SQUALL SHOOTING แนวตั้ง แต่ละ STAGE แบ่งเป็นครึ่งหลัง

เกมมีข้อแม้ว่าต้องเคลียร์ครั้งแรกให้ได้ก่อน ไม่งั้นจะไปเล่นใน STAGE หลังไม่ได้
ครั้งแรก จะมียานรบ 5 ชนิด ยานรบบ้าง รถถังบ้าง คุณก็ต้องเลือกเอาว่าคุณต้องไปช่วยคนที่ติดอยู่ในตึกที่ไฟไหม้ให้ได้ในภายในเวลาที่กำหนด เป้าหมายคือการทำลายระเบิด

TRM วางตลาดเดือนมกราคม 2535 ราคา 6800 เชน SHOOTING

รับคำสั่งออกไปต่อสู้

ศจ. อามาโนะเป็นนักวิทยาศาสตร์ที่ฉลาดปราดเปรื่อง ศจ. ได้สร้างฐานทัพไว้ใต้ดินเพื่อคอยคุมครองโลก ที่ฐานทัพคุณต้องเลือกว่าจะเล่นแกนจิ (หลานของศจ.) หรือเล่นเป็นคาโทริ ยูทาโร่ หัวหน้าหน่วยป้องกันจักรวาล พอเลือกแล้วก็เริ่มเกมได้พวกสิ่งมีชีวิตที่ชั่วร้ายไดรอสจะมุ่งมาทำลายโรงกลั่นน้ำมันหรือเมืองได้สมุทร ฯลฯ คุณต้องหยุดยั้งมัน เมื่อรับคำสั่งจากศจ. อามาโนะแล้วก็ออกไปต่อสู้ มีข้อแม้ด้วยว่าแต่ละ STAGE ต้องเคลียร์ให้ได้ภายในเวลาที่กำหนด

ฉาก DEMO

» พวกเหล่าร้ายกำลังจะเริ่มแผนชั่วอีก

« แล้วเมื่อรับคำสั่งแล้วก็ออกเดินทาง

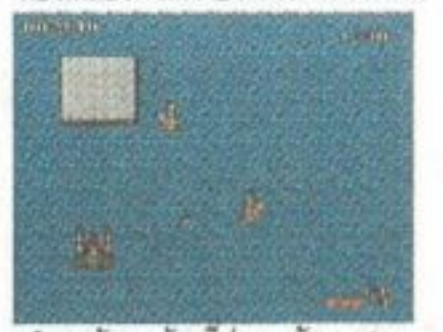

* คอยจัดการศัตรูที่ปรากฏตัวมา และต้องทำการช่วยเหลือคนด้วย



* คอนทักจะมีหุ่นยนต์ออกมา ที่ช่วงครึ่งหลังของ STAGE ต้องปราบบอส

ยาน 5 ชนิดของเธอ

ครั้งแรกของ STAGE ผู้เล่นจะได้เลือกยานตัวเองจากยาน 5 ลำก็เลือกตามชอบใจ โดยใช้แค่ปุ่มๆเดียว การใช้ยานก็มีแค่ยิงกระสุนปราบศัตรูเท่านั้นเองยานทั้ง 5 ลำ มีอาวุธที่แตกต่างกันออกไป แต่ระหว่าง STAGE เราจะเปลี่ยนยานเป็นลำอื่นก็ได้ และจะเปลี่ยนก็ทำได้ด้วย

| | | | | |
|-------|-------|------------|-----------|--------|
| ยานรบ | รถถัง | เครื่องบิน | เรือดำน้ำ | เรือรบ |
| ... | ... | ... | ... | ... |

« จะเปลี่ยนยานที่ไหนเมื่อไรก็ได้

ไอศบาธอน
« มีลักษณะเป็นรถเทรคเตอร์ ยิงระเบิดออกจากท่อใต้ อาวุธภาพทำลายกว้างพิเศษ มีถึงขนาดทำให้ภาคเจ็บและพิชิต

อะควาบาธอน
« ยิงกระสุนน้ำเรือออกมาทางด้านหน้าได้ เติมน้ำจะทำการที่ค่อนข้างดีบ่งเรือสามารถป้องกัน กระสุนของศัตรูได้พอดี

เอธิลบาธอน
« เป็นเรืออั้งที่มีกำลังทำลายขนาดหนัก ไม่เพียงแต่ยิงบนพื้นดินได้ ยิงบนทะเลได้ ด้วย กำลังทำลายของกระสุนที่พุ่งออกมาดี

คิริลบาธอน
« เป็นเรืออั้ง ที่มีส่วนดีบุรุษที่แรงของรถไม่คิดจะยิงการยิงแรงๆได้มีอำนาจทะลุทะลวงใส่ศัตรู

สกายบาธอน
« เป็นเครื่องบินที่ เป็นเครื่องบินรบที่มีสมรรถนะสูงมาก เป็นทำการได้หลายที่ทั้งทางบก บนฟ้า ในทะเล ไปได้ทุกที่

การปะทะในตอนท้าย

เมื่อเข้าครึ่งหลังของ STAGE ยานรบขนาดยักษ์ที่ชื่อ FIRE JET ที่ปรากฏออกมา แล้วจะมีการแปลงกาย ที่ขั้นสุดเราจะได้กลายเป็นหุ่นยนต์ FIRE BIRD เข้าต่อสู้กับศัตรู มีอาวุธให้ใช้ 4 ชนิดในการเดินหน้าปราบศัตรู คอนทักของ STAGE มีบอสรออยู่ ถ้าปราบบอสได้ก็เป็นอันเคลียร์เกม

ซัพพูนยนต์ FIRE BIRD!

| | | | |
|--|--|---|--|
| เฟมซอร์ด ยิงกระสุน 4 ชนิด พลังทำลายรุนแรง ใช้การยิง | | ไวลด์ บัสเตอร์ ยิงกระสุนไว้ได้ 2 คือออกไปชนกับศัตรูทำลายศัตรู | |
| บิกบัสเตอร์ ยิงกระสุนไว้ได้ 2 คือออกไปชนกับศัตรูทำลายศัตรู | | มิสนาธา บัสเตอร์ ยิงกระสุนไว้ได้ 2 คือออกไปชนกับศัตรูทำลายศัตรู | |

* บังคับหุ่นยนต์เข้าต่อสู้กับศัตรู เดินหน้าต่อไป ปราบบอสให้ได้

หลายแก๊งค์เหล่าร้าย

ROLLING THUNDER 2

ภาคแรกของเกมนี้ ไม่ค่อยประสบความสำเร็จในไทยนัก แต่ถึงกระนั้นยังมีภาค 2 ออกมา คาดว่าการเป็น SOFT ของ MD คงช่วยให้เกมนี้ได้รับความนิยมมากขึ้น

ภาคนี้ เรื่องราวก็ใช้ภาค 1 พระเอกกับนางเอกร่วมมือกันไปช่วยเพื่อนที่ถูกคนร้ายจับตัวไป ระบบของเกมก็ยังเหมือน

เดิม ภาคนี้สามารถเดิน 2 คนพร้อมกันได้ด้วย เมื่อช่วยกัน ก็จะทำให้มีอาวุธมากขึ้น เดินทางไปได้ไกลมากขึ้น

พวกศัตรูก็ยังคงเหมือนภาคแรก เป็นพวกนักรบที่เรียกตัวเองว่ามาสเตอร์ ทุกอย่างเหมือนภาคแรกหมดเลยครับ ยกเว้นกราฟฟิคที่ดูดีกว่าภาคแรกหน่อย ขออวยพรให้ประสบความสำเร็จ

ONE POINT

ภาคแรกของเกม SOFT ของ MD (ที่ญี่ปุ่น) ทำให้เกมนี้ได้รับความนิยมไปจากภาคแรก

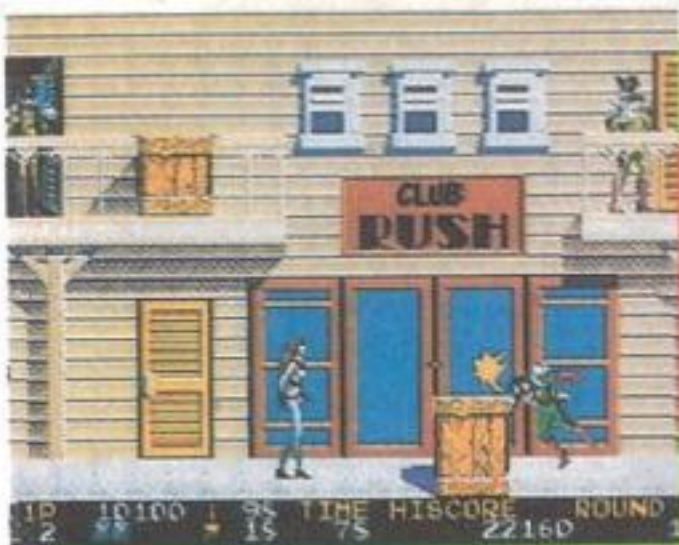

10 10100 54 TIME HISCORE ROUND
2 09 15 75 22160 1

ค่าย NAMCO วางตลาด 19 พฤศจิกายน ราคา 7,500 เบน

ACTION



GO! ROLLING THUNDER

ผู้เล่นจะบังคับตัวละครได้ 2 ตัว ก็เป็นตัวละครจากภาคแรกทั้งคู่นั้นคืออัลบาทรอสกับเรย์ว่าจะ

เลือกใครก็แล้วแต่ใจ หนุ่มก็หล่อหญิงก็งาม อ่า! เดือดยาก

อัลบาทรอส



☛ คู่มือนะ พระเอกเหมือนนิกเกอร์, นิกเกอร์, นิกพอน ฯลฯ ชื่อจริง ๆ เขาก็เป็นเช่นนั้นแหละ แต่ไม่รู้ชื่ออย่างอื่น เขาเป็นนักแม่นปืนที่ชื่อ

เรย์



☛ ภาคแรกเธอถูกจับไปแล้วคือบาทรอสไปช่วยออกมาภาคนี้คือเธอออกมาแล้วเกิดพวกเหล่าร้ายเลยพ่นปืนใส่ตัว

มาดูฉาก 1 กัน!

ฉาก 1 นั้นเริ่มต้นกันที่ไม่จะมีบริเวณบ้านพักมืด ซึ่งคาดกันว่าหัวหน้าเหล่าร้ายคงอยู่ที่นั่น กราฟฟิคเป็นภาพลายทาสีหน้าร้อนงดงามไม่น้อยเลย แม้จะดูเหมือนไม่มีศัตรูอยู่ก็ตาม แต่อย่างประมาทวิ่งสวย ๆ แบบนี้แหละอันตรายจะบอกให้ว่าเริ่มต้นฉากแรก ศัตรู

ก็จะบุกโจมตีอย่างหนักเลย ถ้าประมาณละมีหัวเร่งเร็วแน่ ๆ เกมนี้คุณต้องเล่นอย่างระมัดระวังตั้งแต่ฉาก 1 เอะ! สงสัยว่าพอมาเป็น MD ก็เลยปรับระดับความยากให้สูงขึ้นไปกระมัง แบบนี้ถ้าตายก็แฮะ



☛ พอเริ่มต้นก็มีการบรรทุกลูกปืนมาแบบคาดไม่ถึง มีศัตรูอยู่บนรถด้วย



☛ ขึ้นชั้น 2 เคลื่อนที่ด้วยวิธีกระโดดก็ทัน



☛ ศัตรูซ่อนอยู่ อย่าให้มันยิงโดนนะ



☛ เอาล่ะเริ่มเข้ามาถึงวังของเหล่าร้ายแล้ว

OH! อาวุธที่ต้องใช้

อาวุธแต่ละอย่างนั้นก็มีกระสุนในจำนวนที่จำกัด ดังนั้นเราต้องคอยหากกระสุนมาเพิ่มเติม ถ้าเจอประตูที่มีกำแพงลึบก็ ให้เข้าไปเลยจะเป็นการเติมกระสุน



☛ พวกบอสที่โหดถ้าไม่ระวังไปจะโดนนะ

ปกติคือปืนพก



☛ เป็นปืนที่จะมีติดตัวตลอดเวลาและใช้ได้ง่าย ๆ แต่ต้องไม่ลืมเติมกระสุน

ปืนกล



☛ มีดปืนที่ใช้บ่อยรองจากปืนพกติดไปก็เหมือนกับปืนพกที่ถือไว้ได้

ซัดกัน

ปืนนี้ยิงกระสุนออกมาได้ 6 ทิศทาง เป็นปืนที่มีอาวุธภาพสูงมาก ๆ



ปืนไฟ



☛ มีดังมากเป็น 6 เท่าของปืนพกติดตัวได้ในระยะใกล้ถ้าศัตรูเข้ามาใกล้คือโอห่า



แต่ฉันเป็นพระเอกนะ

ภาคนี้ให้ฉันจัดการเอง!

และฉากต่อ ๆ ไปคือ



☛ ฉาก 3 มีเสียงออกมาด้วยต้องระวังมันจะโจมตีใส่เรา ถ้าโดนมันเข้าเราเองคน



☛ ที่นี้มีการของศัตรูจะพุ่งออกมาจากรูคอร์ท ระวังอย่าไปชนมันล่ะ

ตัวเอกของเกมเป็นผู้หญิง



ONE POINT

สาวงามคริสคือตัวเอกของเกม SQUALL ACTION แนวนอนเกมนี้ จุดเด่นของเกมอยู่ที่การเปลี่ยนแปลงอาวุธ

การผจญภัยของคริส

พ่อของคริส (นางเอก) ได้ออกเดินทางไปค้นหาขุมทรัพย์ปริศนาของอาณาจักรอินคาแต่แล้วก็หายสาบสูญไป สาวสวยคริสเลยต้องออกเดินทางตามหาพ่อ เธอต้องบุกไปถึงถ้ำของพวกเขา ปึศาจ เกมเป็น SQUALL ACTION แนวนอน ภาพกราฟฟิคในเกมมีบรรยากาศเหมือนเซต

อเมริกาใต้ หลัก ๆ ของคริสคือการใช้ดาบปราบศัตรู ประกอบกับการเก็บไอเทม ทำให้สามารถใช้อุปกรณ์ช่วยเหลือต่าง ๆ ได้ 1 STAGE จะแบ่งออกเป็น 3 ส่วน เมื่อปราบบอสใหญ่ได้ก็ไป STAGE อื่นได้แต่ละ STAGE มีกำหนดเวลาจำกัดด้วย

ค่าย PACK IN VIDEO วางตลาด 13 ธันวาคม ราคา 6,800 บาท

ACTION



OPENING ที่สวยงาม

ตอนเริ่มเกม พ่อของคริสได้หายสาบสูญไป เมื่อคริสได้รู้ข่าวเธอก็รีบออกเดินทางตามหาจาก OPENING เป็น DEMO ที่สวยงามทีเดียว นอกจากสภาพที่น่าตื่นตาตื่นใจ ยังมีภาพที่สวยงามกว่านี้อีกมาก เสียงพากษ์ตัวละครก็ได้นักพากษ์เสียงดีมาพากษ์ให้บทพูดของคริส กับกราฟฟิคแบบอเมริกาใต้ คือจุดที่ทำให้เกมนี้น่าสนใจจริง ๆ



นี่คืออาณาจักรอินคา



พ่อของคริส



นี่คือพ่อของคริสที่หายตัวไป



นี่คือคริสเธอออกตามหาพ่อ



นี่คือคริสตัวแรก ที่ต้องเจอ มี 2 ชนิด ทรราช ชนิดหนึ่งมือแบบ ชาวอินคาอาวุธปืนได้วางของ อีกชนิดไม่บอกชื่อ

เล่นหักหลอบาย

เมื่อคริสเดินทางเข้าไปไม่เพียงแค่ว่าศัตรูมากมายเท่านั้นที่คริสจะพบ ยังมีกับดักจำนวนมากและหลากหลายชนิดรอคริสอยู่ด้วย มีบางที่พื้นที่ยื่นจะโผล่มาแล้วหายไป บางที่มีหนามแหลมที่ถ้าโดนเข้าจะบาดเจ็บหนัก มีบอสที่เคลื่อนที่การเดินทางต้องอาศัยจังหวะการกระโดดที่แม่นยำ ไม่งั้นไม่มีทางไปไหน แต่มันต้องไปให้ทันภายในเวลาที่กำหนดด้วย อา...ยาก



โลกที่มีตัวละครหนัก คริสต้องเดินทางไปในที่นั้นเวลาที่กำหนด

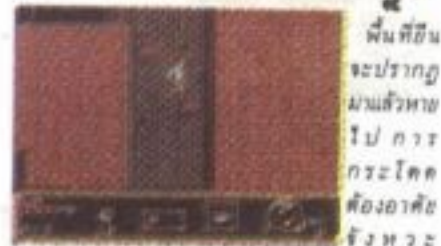

พื้นที่อื่นจะปรากฏมาแล้วหาไป กระโดดต้องอาศัยจังหวะ



มนุษย์เชือก

เป็นศัตรูตัวแรก ที่ต้องเจอ มี 2 ชนิด ทรราช ชนิดหนึ่งมือแบบ ชาวอินคาอาวุธปืนได้วางของ อีกชนิดไม่บอกชื่อ



มีหนามอื่นออกมาจากพื้น ถ้าตกไปจะตาย ต้องระวัง



กระตุก

มันจะเคลื่อนมาตามเข็มนาฬิกา พอเจอโลกคริสมันจะโผล่มา การจะทำอาวุธได้ ต้องโจมตี 2 ที



กัมตัวลงหมอบอย่างล่อน

อาวุธที่เปลี่ยนแปลง

ตอนที่เริ่มเกม คริสจะมีแค่ดาบเท่านั้น แต่เมื่อคริสปราบปีศาจแล้ว ก็จะมีลูกแก้วสีแสดและสีน้ำเงินปรากฏออกมาเก็บเอาไว้เมื่อเก็บ

ลูกแก้วได้ 2 ลูก ลูกแก้วจะรวมกันกลายเป็นการโจมตีชนิดใหม่ให้กับคริส ต้องรีบจำวิธีการโจมตีแบบใหม่ ๆ ไว้ แล้วเล่นหน้าไป



บวมเมอแรงไป แฉกสี 1 ไร่ 1 ไร่ 2 ที



ปลัดออกมาเป็นสี ฟุ้ง ไปข้างหน้า



จรวดออกไปเหมือน กับระเบิดเล็ก ๆ

BOSS

ตอนท้ายของ STAGE จะมีบอสรออยู่ ต้องปราบบอสเพื่อเป็นการเคลียร์ STAGE ถึงจะไปยัง STAGE ต่อไปได้ เวลาปราบบอสควรมีอาวุธชนิดที่คมด้วยนะ ไม่งั้นคงแย่



บอสของ STAGE 1 ปลัดลูกตาออกมา บินอย่าให้มันมาชนเราละ

DARK WIZARD

MEGA DRIVE

SEGA

นี่เป็นเกม RPG ที่ผสมกับ SIMULATION ทำให้ผู้ที่ชอบเกมแบบนี้ได้สนุกกันเป็น 2 เท่า มาดูรายละเอียดของเกมกัน

ผู้เล่นต้องเลือกเป็น 1 ใน 12 จ้าวอาณาจักร ๆ แต่ละคนก็จะมีเรื่องราวที่แยกเฉพาะแตกต่างกันออกไป ดังนั้นเวลาที่เรากำลังเล่นไป เรื่องราวก็จะค่อย ๆ เปลี่ยนแปลงไปได้เรื่อย ๆ

ส่วนที่เป็น RPG ก็คือการทำให้ตัวละครเก่งขึ้น, รวบรวมข้าวสาร, ซื้อไอเทมและอาวุธต่าง ๆ ส่วนที่เป็น SIMULATION ก็คือการต่อสู้ที่ใช้ระบบการเทิร์น กลยุทธ์ที่แยกใช้กับจุดเดินของตัวละครแต่ละคนคงสนุกกันได้เต็มที่นะ (ถ้าไม่ง่วงเสียก่อน)

ฉากเคลื่อนไหวและฉากต่อสู้เป็น ANIMATION เต็มรูปแบบ ทำทางเกมนี้มีเพลงที่นำส่งสารแน่นอน



การจะค่อย ๆ เดินไปบนแผนที่นี้คงน่าเบื่อแน่เลย มันต้องคิดแบบ ปราชญ์อริบดล ถึงจะคิดว่า เกมจะไปในไหนก็ได้



นี่คือฉากการต่อสู้ ได้สนุกกับ ANIMATION ที่สวยงามสวยงาม คุณต้องทำให้ตัวละครเก่งขึ้นด้วยนะ เกมนี้จะสนุกมาก

วางตลาดเดือนมีนาคม 2535 ราคายังไม่กำหนด SIMULATION RPG

ลองเล่นดูสักครั้งไหม



ศึก
ซาก
กมล
ยุทธ

ถ้าต้องการไปสำรวจที่อื่น ก็ต้องซื้อแผนที่ของที่อื่นด้วย และต้องคอยระวังข้าวสารด้วยนะ แผนที่โดยรวม ดูให้เสียก่อน เมื่อไรคุณมีไฟพร้อมจะสู้เต็มที่แล้วก็เริ่มเกมได้เลย

แนะนำตัวละคร



ไข่ของยลชี

GAME BOY

นินเทนโด

วางตลาด 14 ธันวาคม ราคา 2,800 บาท

ACTION PUZZLE



ฉบับที่แล้ว เราแนะนำเกมนี้ในภาค FC ไปแล้ว ฉบับนี้มาแนะนำเกมนี้ในภาค GB กันบ้าง ภาค GB, FC ออกขายพร้อมกันเลย กว

ของเกมและทุกอย่างในเกม ภาค GB กับ FC เหมือนกันทุกอย่าง ไม่มีอะไรจะแนะนำแล้วจริง ๆ เพราะมันไม่มีอะไรเลย

สนุกที่สุดแน่ ๆ

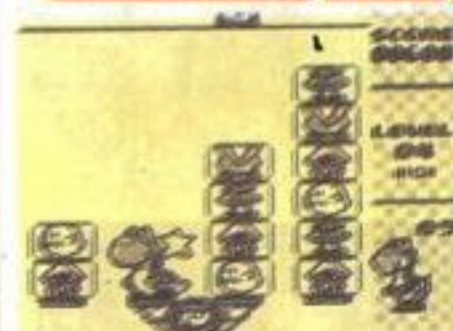

MODE เล่นแล้วจะเป็น MODE ที่ชวนตื่นตื่นมาก สู้กันใครจะเก่งกว่ากัน

รับ ๆ แก้ปัญหาเร็วเข้า

เมตธอยต์ 2

GAME BOY

นินเทนโด

วางตลาด 21 มกราคม 2535 ราคา 3,500 บาท

ACTION



เกมเมตธอยต์ภาค 1 ก็เป็น SOFT ของ GB ภาค 2 ก็ยังเป็น SOFT ของ GB อยู่ภาคนี้เป็น ACTION GAME ที่ผสม RPG เข้า

ไปด้วยด้วย เราต้องหาไอเทมที่ซ่อนอยู่ เราต้องทำให้แซมส์โตขึ้น ใช้ไอเทมเก็บแสง มีโลกใต้ดินที่เป็นเขาวงกตที่แสนลึกลับด้วยนะ



คนที่เล่นแฟนของแซมส์คงมีมากมาย



เพราะ BACK UP จึงทำการแซมได้

เป้าหมายของแซมส์คือการปราบเจ้าเมตธอยต์ที่ทำการ POWER UP ขึ้นมาใหม่

ลูเซานะ แซมส์

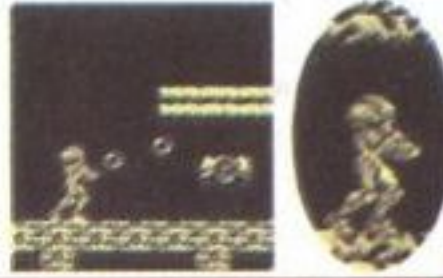

CONTRA SPIRIT

SUPER FAMICOM

KONAMI

วางตลาดเดือนกุมภาพันธ์ 2535 ราคายังไม่กำหนด

ACTION



เคยแนะนำเกมนี้ไปแล้วหนึ่งกลับมาแนะนำกันอีกครั้ง พร้อมภาพใหม่ ๆ เพียบไปหมด CONTRA ภาค SFC มีอะไรดีบ้าง เรามาดูกันเถอะ

กราฟฟิกกับเสียงเป็นแบบฉบับดั้งเดิมที่เอามาตกแต่งใหม่ทั้งหมด ลักษณะของเกมก็ยังเหมือนเดิม คือยิงทุกอย่างที่ขวางหน้านั้นแหละ แต่ที่น่าจะสังเกตกันบ้างก็คือศัตรูใหม่เยอะมาก ๆ ที่เดียว ก็คงจะได้

อรรถรสใหม่ ๆ เพิ่มขึ้นมากมาย การขยับตัวของพระเอก นอกจากแขนตัวยิง, ยิงแหลกแล้ว ก็ยังเพิ่มการเคลื่อนไหวที่ดูเป็นอิสระมากขึ้นมาอีก

ไอเทมยังคงมีมากมายตามสไตล์ของเกม ๆ นี้ เมื่อ POWER UP แล้ว โอกาสที่จะชนะได้ก็มีมาก แต่ในเรื่องความยากนั้น คาดว่าคงยากกว่าภาค FC น๊า!



* ปืนกำแพง ก็ได้นะ



* บอสแบบโครเทสต์ การขยับตัวคู่ประหลาด ลึกลับน่ากลัวนะ



* ใช้ไอเทมช่วยให้การยิงเป็นไปอย่างคล่องแคล่วผ่าน ล่องดูภาพเอาละกัน

๕ แต่จะสถานที่ที่มีกับดักมากมาย ที่รอเหล่าคอนทราอยู่



* กราฟฟิกจัดขึ้นมาได้แบบสวยงามมากทีเดียว



๑๐๗
๑๐๘
๑๐๙
๑๑๐
๑๑๑
๑๑๒



๑๑๓
๑๑๔
๑๑๕
๑๑๖
๑๑๗
๑๑๘
๑๑๙
๑๒๐



๑๒๑
๑๒๒
๑๒๓
๑๒๔
๑๒๕
๑๒๖
๑๒๗
๑๒๘

กาซแบ่ง STAGE

นาวิกโยธินทั้ง 2 คน ต้องเดินทางใน SQUALL STAGE แนวนอนกับแบบ TOP VIEW STAGE ที่เป็นการมองลงมาตรง ๆ แต่เกมแข่งรูปแบบทั้ง 2 ยังไง

๒๒๑
๒๒๒
๒๒๓
๒๒๔
๒๒๕
๒๒๖
๒๒๗
๒๒๘



STAGE 1

๒๒๙
๒๓๐
๒๓๑
๒๓๒
๒๓๓
๒๓๔
๒๓๕
๒๓๖



STAGE 1

STAGE แนวนอนนั้น ก็เหมือนกับ SERIES เก่า ที่เคยมีมา ค่อยๆปราบพวกศัตรูกระจอกแล้วเดินทางต่อไป พอปราบบอสได้ก็เปลี่ยนส่วน TOP VIEW STAGE ก่อนอื่นต้องเลือกตำแหน่งที่ต้องการบุกเข้าไปซะก่อน และต้องไปทำลายตัวละครที่เหมือนหนอนให้หมดเสียก่อน

๒๓๗
๒๓๘
๒๓๙
๒๔๐
๒๔๑
๒๔๒
๒๔๓
๒๔๔



STAGE 2

๒๔๕
๒๔๖
๒๔๗
๒๔๘
๒๔๙
๒๕๐
๒๕๑
๒๕๒



STAGE 2

RUSHING BEAT

SUPER FAMICOM

จากโลก

วางตลาดเดือนมีนาคม 2535 ราคายังไม่กำหนด

ACTION



นี่เป็นเกม SQUALL ACTION แนวนอน เนื้อเรื่องเป็นเรื่องของ นอตันเขาเป็นยอดฝีมือทางด้าน เคนโป (มวยจีนประเภทหนึ่ง) น้องสาวของเขาถูกพวกองค์กร ร้ายลักพาตัวไป เขาต้องไปช่วย เธอออกมา

ถึงกระนั้นเกมนี้ก็สามารถเล่น 2 คนพร้อมกันได้ ตามข้อมูลรู้สึก ว่าผู้เล่นคนที่ 2 จะช้อปได้ เขา ใช้ท่ามวยปล้ำได้เก่งมาก และถ้า ได้จังหวะดี ๆ ละก็ พระเอกทั้ง



* หลายสถานที่

๕ ศัตรูคือองค์การลึกลับ "ซุกัล" พวกมัน จับน้องสาวพระเอกไป



* ใช้ท่าโคนามิคเข้าต่อสู้



๒ คน
รวมพลัง
เข้าที่
100



* ท่ามวยปล้ำของถนัด



๒ คน
รวมมือ
กันได้
พิชิต
ถึง

รวม
พลัง
เข้า
ต่อสู้

ACTION ตูเตือดเลือดพล่าน

2 จะรวมพลังกันได้ และจะต่อสู้ กับศัตรูได้แบบสบาย ๆ อ้อ! เกม นี้เขามีโหมดเล่น 2 คนแบบแข่งกัน เองด้วยนะ จะเป็นการที่พระเอก ทั้ง 2 มาสู้กันเอง การใช้กราฟ พิกกิ่งงดงามตามที่กำลังของ SFC ทำได้ ดูจากภาพก็ทำทางไม่เลว นะครับ



การต่อสู้
ของเจ้า
เคนโป!

อิคาริ โนะโยไซ 2

GAME BOY

จากโลก

วางตลาดเดือนกุมภาพันธ์ 2535 ราคายังไม่กำหนด

ACTION



ภาคแรกของเกมนี้ออกวางตลาดไปเมื่อเดือน กุมภาพันธ์ที่ผ่านมา นี่เป็นภาคต่อตัวเอกของเกม มี 2 คน ชายกับหญิง ต้องเลือกว่าจะเล่นเป็นชาย หรือหญิง เลือกแล้วก็เริ่มสู้กันได้ ชายจะใช้อาวุธพิเศษได้ ทำให้เกมสนุกแบบ HARD SHOOTING ส่วนหญิงจะมีความสามารถในการวางกับดัก เกมมี 4 STAGE เล่น 2 คนพร้อม กันก็ได้ เกมมีระบบ AUTO MAPING ทำให้ รู้ตำแหน่งตัวเอง ดูไปเกมนี้ไม่น่าสนใจเท่าไร นึก

ACTION ของชาย 1 หญิง 1

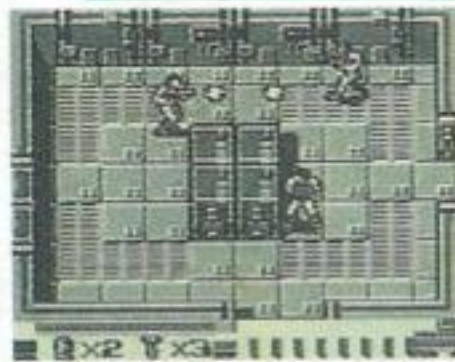

* ใช้เคเบิ้ลเล่น 2 คนได้

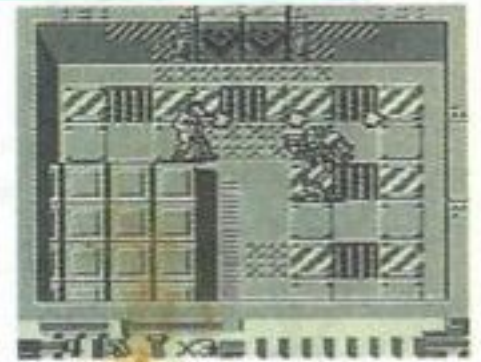

* เลือกเล่นเป็นชายหรือหญิง

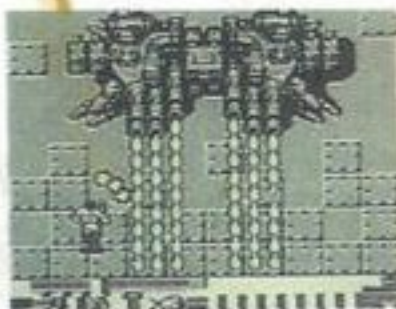

* เกมมีระบบ AUTO MAPING ตั้ง นั้นไม่มีทางหลงทางเลย

๕ ตัวละครหญิงมีความสามารถในการวางกับดักได้ดี จะเลือกเล่นเป็น ไครซันอยู่กับตนเอง

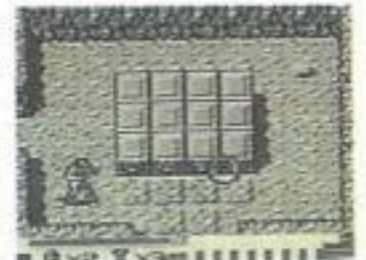

* ตัวละครชายสามารถใช้อาวุธ พิเศษได้ ฝ่ายไหนจะมีฝีมือสูงกว่า กันนะ!

เล่นเกม
และกินก๋วยเตี๋ยวหน้ากั๊ง

CAPTAIN COMMANDO

ค่าย CAPCOM เปิดบริการแล้ว

เกมเด่นของฉบับ



* เด็กทารกต่อสู้อย่างทรหด

ปะทะเหล่าร้าย

ค่าย CAPCOM ผลิตเกม ARCADE ที่มีชื่อเสียงโด่งดังมาก ๆ มาแล้วอย่างเช่น 'FINAL FIGHT', 'STREET FIGHTER 2' ล่าสุดนี้ CAPCOM ก็ผลิตเกม ARCADE ใหม่ออกมา และเกมนี้กำลังได้รับความนิยมสูงมากที่ญี่ปุ่น

เกม CAPTAIN COMMANDO นี้เป็นเกม SQUALL ACTION แนวอนที่รับประกันเลยว่าใครที่ได้เล่น ไม่มีการผิดหวังเด็ดขาด! เรื่องราวในเกมเป็นเรื่องของโลกอนาคต ในยุคสมัยแบบไซเบอร์

คุณต้องรับบทเป็นพระเอกนักสู้ผู้กล้าหาญ เข้าต่อสู้กับพวกนักอาชญากรรมฝีมือสูงเพื่อรักษาความสงบของโลกไว้ พวกพระเอกมี 4 คน คุณเลือกเล่นได้เพียง 1 ตัวละครแต่ละตัว มีลักษณะเฉพาะตัวที่ค่อนข้างโดดเด่น มีกระบวนท่าและการโจมตีพิเศษ ที่แตกต่างกัน



* ชูว นินจาผู้มีดาวกระจายเป็นอาวุธ



* แจนตี้ มังกรผู้มีคอบายพิชเป็นอาวุธ



* ซูเวอร์เด็กทารกผู้บังคับหุ่นยนต์ที่ตัวเองสร้าง



* พระเอก คอมมานโด ผู้สวม POWER GLOVE



* ตัวละครที่ได้รับ ความนิยม สูงสุดของ เกมนี้คือ นินจาตัวนี้

นี่คือนินจาอายุ 28 มีภูมิลำเนาอยู่ที่นครโตเกียว

อายุแค่ 2 ขวบ แต่สามารถสร้างหุ่นยนต์ขึ้นมาใช้เองได้



* ไซท์ที่ก็โตไม่มีวันหมด

ไอเทมเพิ่มพลัง

* ชนิดของอาวุธมีมากมาย



อาวุธ

เตะกล่องไม้

เมื่อเดินหน้าต่อไปใน STAGE คุณอาจได้พบกล่องไม้รูปร่างแปลก ๆ หรือไม้ก็ดังตามหลักของเกม ACTION อนุমানได้ว่าในนั้นมีไอเทมอยู่ ข้างในอาจมีอาวุธที่รุนแรงหรือมีอาหารอร่อย ๆ ที่ช่วยเติมพลังเราได้ซ่อนอยู่

สถานที่ในแต่ละ STAGE

ฉากของเรื่อง เป็นปี ค.ศ. 2026 เป็นอนาคตที่ไม่ไกลนัก สภาพบ้านเมืองค่อนข้างแม่ STAGE จะเริ่มต้นกันที่เขตเมืองมีพิพิธภัณฑ, บ้านนินจา, แคมป์ละครสัตว์ ฯลฯ เกมจะค่อย ๆ พัฒนาไปอย่างทรงพลัง ศัตรูที่ปรากฏออกมาจะแตกต่างกัน

ไปตามแต่ละสถานที่ที่มีทั้งขามูไร, นักวิทยาศาสตร์บ้าพลัง ฯลฯ ในเกมมีตัวละครแปลก ๆ เยอะเลย ในเรื่องเกม ARCADE ประเภท ACTION นี้หากำยไหนจะมีฝีมือเทียบเท่า CAPCOM นี้คงยากครับ

* หุ่นยนต์ของศัตรูมีพลังโจมตีสูงมาก ยิ่งมาจับให้ได้นะ



* พลังลมของคคนนี้ปล่อยพลังไฟฟ้าได้ ระว่างตัวนะ

เล่นเกมด้วยระบบดาวเทียม

ในอีกไม่นาน ถึงจุดจะไม่ซื้อตลับเกม ไม่ไปกมส์เซ็นเตอร์ คุณก็สามารถเล่นเกมที่คุณชื่นชอบที่บ้านของตัวเองได้ ที่พูดมานี้ไม่ใช่ความฝัน มันกำลังจะเกิดขึ้นในไม่ช้า (แต่ที่ญี่ปุ่นนะไม่ใช่เมืองไทย)

ระบบที่ว่านี้ จะใช้วิธีส่งข้อมูลจาก JSB (JAPAN SHUTTLE BROADCAST) ซึ่งเป็นระบบดาวเทียม เข้ามายังบ้านช่องของผู้เล่นเกม ระบบนี้ได้มีการทดลองข่าวออกไปแล้วในงาน "เคเบิลทีวี 91" CATV SHOW' ซึ่งจัดขึ้นที่ โรงแรม SUNSHINE CITY ที่เขตอโศก-นุญทุระ กรุงโตเกียว วันที่ 6 - 8 พฤศจิกายนที่ผ่านมา

ระบบนี้เรามีรูปคร่าว ๆ ให้ดูทางมุมขวาล่าง อธิบายง่าย ๆ ก็คือ ผู้ใช้ระบบนี้ ต้องมีเครื่องเคเบิลทีวี ต่อเข้ากับจูนเนอร์และทีวี มันจะเป็นตัวแปรสัญญาณดาวเทียม ถ้าต่อเข้ากันแล้ว คุณก็

เลือกและเล่นเกมได้โดยไม่ต้องยกในงานโชว์บริษัทที่จะเป็นผู้ค้นคว้าระบบนี้ (ทั้งระบบและตัวเกม) ก็มี JSB กับ TAITO ทางบริษัทอัสก็ก็มีความสนใจจะเข้าร่วม ในงานก็มีการโชว์เกมโดยระบบนี้ ก็เป็นเกม DARIUS ภาค ARCADE เรามีกาพมาให้คุณได้ดูกันหลายภาพ มีภาพเจ้าเคเบิลทีวีที่จะเป็นตัวแปรสัญญาณด้วย ดูจากรูปร่างของมัน ไม่ค่อยเหมือนเครื่องเกมเท่าไรนัก ทางฝั่งซ้ายของมันมี CD-ROM อีกต่างหาก เจ้าเคเบิลทีวีนี้มันเป็นเครื่องอะไรกันแน่? คุณอุจิจูจิ เจ้าหน้าที่ของ TAITO FB - PROJECT บอกเราว่า

"นี่มันแค่ของตัวอย่าง จริง ๆ แล้วข้างในกลวง แต่คิดว่ารูปร่างของมันคงเป็นแบบนี้ เรายังไม่ได้ตัดสินใจว่าจะสร้างฮาร์ดแวร์ยังไงหรอก ทา... CD-ROM นี่นะเธอครับ? ไม่เธอ เรื่อง CD,



ภาพจากงาน "เคเบิลทีวี 91" มีภาพคอมพิวเตอร์ที่เป็น HI-VISION มาให้ดูกันฉากที่เห็นเป็นฉากให้เลือกเกม นี่คือเคเบิลทีวีที่ใช้รับสัญญาณข้อมูลดูจากภาพ ไล่ซ้าย ๆ กับ PC ENGINE DUO แต่สีที่วางบทความนี้อิงนัก



ROM สำหรับ SFC หรือต้องขอเวลาไปคิดก่อนนะ"
อา! เจ้านี้เป็นแค่ของตัวอย่างเองรี แต่ไม่ว่ายังไงเจ้าเคเบิลทีวีก็ต้องบังคับด้วยจอยพัทธนี่นะ คุณอุจิจูจิบอกเราอีก
"ครับ ก็เป็นอย่างนั้นแหละ"
ข่าวที่ได้มาเกี่ยวกับเกมในระบบดาวเทียมตอนนี้ยังมีไม่มากมายนัก แต่คาดกันว่า เจ้าเคเบิลทีวีนอกจากรับสัญญาณเกม มันยังรับข่าว, พยากรณ์อากาศ, ข่าวกีฬา, รายการต่าง ๆ, ข่าวการแข่งขัน ฯลฯ ได้อีกด้วย บางทีในอนาคตนักธุรกิจอาจหาข่าวสารจากระบบนี้ และยังเล่นเกมแก้เครียดได้อีกด้วย
ในขณะที่ระบบนี้ยังไม่สมบูรณ์ การค้นคว้าจะต้องดำเนินต่อไปอีกระยะเวลา ทางฝ่ายผลิตระบบนี้เองก็ยังบอกว่า ทางเขาก็กะเวลา

ที่มันจะสมบูรณ์ไม่ได้เช่นกัน ปัญหาอีกเรื่องคือราคา ไม่รู้ว่ามันจะแพงขนาดไหนกันนะสิ!
ฮิโตะชิโร่ โคโงะ ๑๗
อากิฮิโกะ ๑๗ !!



เลือกเกมด้วยเมนู ที่ฉากเลือกเกมมีปุ่มเบิ้ลบ็อนเบิ้ลออกนาค้าว



ขณะกำลังเล่นเกม DARIUS แต่เกมยังไม่สมบูรณ์ซะทีเดียวนัก



ดูจากแผนงานแล้วทำทางบริษัทอัสก็จะเข้าร่วมด้วย อังไรก็ตามนี่เป็นเรื่องที่ยังต้องมีการปรึกษากันอีกมาก ถ้ามีบริษัทผลิตเกมอื่น ๆ เข้าร่วมร่วมวงใหญ่ด้วย วงการคงครึกครื้น

ระบบกระจายเกมทางดาวเทียม

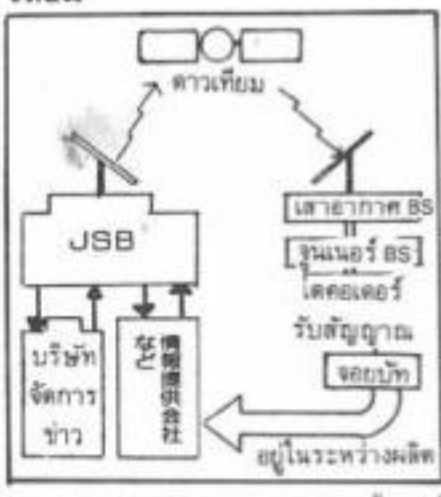

แน่นอนละถึงไม่ใช่ BS ก็ใช้กับเคเบิลทีวีที่มี BS ได้

เวลาเปิดบริการ SWOP SHOP (ฝากและขาย) วัน **อังคาร, พุธ** ตั้งแต่เวลา 10.30 น. วัน **เสาร์** เปิดบริการตั้งแต่เวลา 10.30 - 12.00 น. (พักเที่ยง) 13.30 - 16.30 น. ขอความกรุณา **ใช้บริการ** ตามที่ด้วยครับ และเรื่องการขอฝากหรือความขายในคอลัมน์ SWOP SHOP ขอให้เขียนกรอกข้อความให้ชัดเจน ลงใน **ใบบริการฝากขายฟรี** ในหนังสือ MEGA เท่านั้น และขอให้ใช้บริการตามนี้ด้วย ขอขอบคุณ.....

| | | |
|---|---|---|
| <p>ขายเครื่อง GG + 5 เกม + หม้อแปลง สภาหดี 4,500 บ. เครื่อง DISK + 19 เกม 1,000 บ. เกม SD 3 คลับใหม่ 8,000 บ. เกม Z1 500 บ. หุ้มพลาสติกคลับใหม่ ติดตั้ง วิสุทธิทัศน์ 3934664 หลัง 17.30</p> | <p>ซื้อสูตรเกม FAMILICOM JUMP 1 ราคาไม่เกิน 50 บ. ติดตั้งพันซ์ เซตุสุวรรณ 218 หมู่ 6 ต. ชัยนาท อ. เมือง จ.ชัยนาท 17000</p> | <p>ซื้อเกมสำรอง แพมีอีคอมพวคเกม สุกเกอร์, คูนิโยะ ซ็อกเกอร์, โอนแลนด์ 2, พจนอด มารีโอ 3, วิวเคนเดิน 2 ราคาคลับละ 100 บ. ต้องเอา 52 ใน 1 แลกกับเครื่องมกัวโคโรฟอกรณครบ (ระบบพาว์) + 2-4 เกม โดยเพิ่มเงินให้ 1,000 - 1,500 บ. ติดตั้งหัดสยาม 1679/22 ต. เทอดไทย ข. รนบุรี กทม. 10600</p> |
| <p>ต้องการนำ GB + หม้อแปลง + สายต่อ + ถ่าน 4 ก้อน + เกม GB 7 เกม แลกกับเครื่อง PC อะไรก็ได้ + เกม 4-5 แผ่น ติดตั้ง (02) 4130354, (034) 253096 ตั้ง</p> | <p>ขายเกม FF กังฟู 180 บ. แมชไอเคอร์ 180 บ. กิกิ 100 บ. ฮอดจ์ 100 บ. โลอิมปิก 280 บ. มาอีโอบอดด์ สภาพไม่ค้อยดี 80 บ. ชื่อทั้งหมด 800 บ. และต้องการ แลกเกมจอจบอด โดยเอาเกมกันสโมคและกังฟูมาแลกและเพิ่มเงินไม่เกิน 200-250 บ. ทั้งหมดเป็นคลับก้อป ติดตั้ง สิวิวุฒิ พิมพ์โศร 65/2 ซ. อินทमार 47 ต. สุทธิสาร ต. ดินแดง หัวขวาง กทม. 10400</p> | <p>ขายเกม DRAGON BALL Z 2 ก้อป 600 บ. HATRIS ก้อป 300 บ. หรือใครเอา DRAGON BALL Z 1 กับ MARIO 3 มาแลกก็ได้ติดต่อบ้าน 4480778 18.00-21.00 น.</p> |
| <p>ขายเกมบอย ราคา 1,700 บ. สภาพ 100% วิวประเทิน 6 ปี ขาย SAGA 1,2 ราคา 600,700 บ. พร้อมเฉย ต้องการซื้อ SFC ราคาไม่เกิน 3000 บ. + หม้อแปลง หรือเอาเกมบอยแลกเปลี่ยนให้ 1000 บ. ขาย Q4 ราคา 1,000 บ. เกม SD. กันคัม 3 ราคา 1000 บ. ติดตั้ง ป้อม หุ้ม-สาม หุ้ม 2345526</p> | <p>ขาย DQ 2 450 บ. DQ 3 750 บ. พร้อมหม้อและแผ่นที่ DQ 4 850 บ. DQ 3 มีกล่อง ติดตั้ง 2234628 ตั้ง หลัง 6 โมงเย็น - 2 หุ้ม</p> | <p>ขาย GAME BOY + กล้อง + สายพ่วง + ถ่าน + เกม 3 คลับ มี TETRIS, วอชิง FASTEST LAB, วางแผนการรบ ขายเกมรวมเซต 500 บ. วางแผนการรบ 950 บ. GAME BOY + เกม 3100 บ. ชื่อโฟเนอ 2 400 บ. พร้อมกล้อง วางแผนการรบสภาพ 95% มีเกตุควาดีอศ กล้อง ติดตั้ง 2738909 อภิชาติ จ.ศ หลัง 5 โมงเย็น</p> |
| <p>ขายคลับ SFC มีเกม มาอีโอ 4 7000 บ. BIG วัน 900 บ. กาดีอุส 800 บ. ดธาเลียนพวิน 900 บ. ปอม 700 บ. ไซอินวัน 900 บ. ส่วนคลับเกม MD มี BATMAN 300 บ. ชิโนบิ 300 บ. และเกม FF มี ดธากอนบอด Z 2 900 บ. แท้ 98% มีกล่อง SD. กันคัม 3 900 บ. มีกล่อง คูนิโยะบ่อนุศ 900 บ. แท้มีกล่อง วากันแลนด์ 2 และต้องการซื้อเครื่อง PC ทุกวันและอุปกรณ์ ติดตั้ง 5915156 สามก้ง 6.00-11.00 น. และ 22.00-01.00</p> | <p>ขายเกม แมช 1.2 500 บ. ก้อปซื้อเกม GB อุปกรณ์ครบเกม 1-2 เกม 1,200 บ. ชื่อ FF พิชชิงบอย (คลับ) 150 บ. ชื่อ PC บวกจอยบวก 2 - 3 เกม 700 บ. ชื่อเกม MD ไซนิก 250 บ. ชื่อ HANGON 150 บ. โกเค้นอิก 150 บ. ชื่อ GAME GEAR 1 - 2 เกม 2,700 บ. BAKE KNUCKLE 300 บ. OUTRUN 300 บ. คาบูคิ 400 บ. และเกมสปรเกมสกีที่เป็นเวดแข่งวีซีเอสออกเดินได้ 4 คน 250 บ. ติดตั้ง กังฟู 398-2927</p> | <p>ขายเกม FF ชื่อ กังฟู 180 บ. นินจากิกิ 100 บ. ฮอดจ์ 120 บ. แมชไอเคอร์ 180 บ. โลอิมปิก 250 บ. มาอีโอบอดด์ สภาพไม่ค้อยดี 80 บ. และต้องการแลกเกม โดยเอาเกมกันสโมคกับกังฟู 40K แลกกับจอจบอดโดยเพิ่มเงินให้อีกไม่เกิน 200-250 บ. และต้องการซื้อเกม WOLDCUPSOCER ราคา 250-300 บ. ทั้งหมดเป็นเกม FF ติดตั้ง สิวิวุฒิ พิมพ์โศร 65/2 ซ. อินทमार 47 ต. สุทธิ-สาร ดินแดง หัวขวาง กทม. 10400</p> |
| <p>ขาย CD ROM รุ่น 2.1 + INTERFACE UNIT + GAARD + เกม DOWN LOAD 2 (CD) เกมซูเปอร์ซาวีเยส (CD) ราคา 9,000 บ. ขาย PC CORE (PAL) 3,000 บ. หรือขายรวมกัน 11,500 บ. หรือแลกกับ SUPER TWIN พร้อม RAM PACK ครบชุดก็ได้ ติดตั้งอภิชน 9.30-11.30 อังคาร-เสาร์ 2952390</p> | <p>ฝากขายเกม 4 IN 1 ราคา 500 บ. 8 IN 1 ราคา 600 บ. เครื่องเกม FAMILICOM ราคา 600 บ. สภาพ 80% ขึ้นไปหรือนำเกมส้นบอยมาแลกสภาพใหม่ 80% ขึ้นไป 4 ใน 1 มีเกมสลาแมนเดอร์ 1944 วิง อากาวิ 8 ใน 1 มี คอนทรา รตจีป สายรุ่ง สุก 320K สลาแมนเดอร์ กันสโมค กรีนพาวเรท 1944 โทร 3844124 ถึงเย็น หลัง 6 โมงเย็น .</p> | <p>ขาย SFC + 1 เกม ใหม่ 5,000 บ. ติดตั้ง 2798997 สายปี่ 19.00-19.30 น.</p> |
| <p>ต้องการนำเครื่อง FF. อุปกรณ์ครบ + 2 จอย + จอยไฮริ + เกมสลาแมนเดอร์ Z2 + CRISIS FORCE + วิว 3 + WAI WAI WORLD + PALODIUS + มารีโอ 3 + มารีโอ 1 + รมเซ่ง แลกกับเครื่อง MD. สภาพไม่ต่ำกว่า 80% อุปกรณ์ครบ + 2 จอย + 2-3 เกม ไม่กำมาก ติดตั้ง คิม 4656301 จ.ศ 5 โมงเย็น-1 หุ้ม ส-อ 10 โมง - 1 หุ้ม</p> | <p>ขายเครื่อง SUPER TWIN ใหม่ พร้อมแผ่นเกมสกีของ SFC และ MD จำนวน 15 แผ่น ราคา 15,000 บ. ติดตั้ง เกมสกี 412-9664</p> | <p>ขาย PC. GT 7,500 บ. 7,500 บ. เกม 1 ADAPTER GT โดยเฉพาะ 200 บ. เกม PC จำนวน 32 เกมราคาถูกกว่าร้านค้า ถ้าซื้อมากหรือเหมาคิดราคาพิเศษ ติดตั้ง เวร โทร.2944608, 2840736 (ไม่รับแลก)</p> |
| <p>ต้องการนำเครื่อง MD สภาพดี + 1 จอย + เกม 2 คลับ (คาบูคิ RENT A HERO) ทั้งหมดแลกกับเครื่อง SFC สภาพดี + 1 จอย + 1 เกม จะเพิ่มเงินให้อีก 1,500 บ. ติดตั้งนายอิทธิพล ถูกข้งวม 24/23 ต.สนามบินหน้า ต.ท่าทราย อ. เมือง จ.นนทบุรี 11000</p> | <p>ขายเครื่อง DOCTER SPER TWIN พร้อม RAM การ์ด PC, MD - SFC + หม้อแปลงใหม่ 100% ชุดละ 14,000 บ. มีขายเฉพาะ RAM 4M, 8M, การ์ด MD, PC, SFC ราคาถูก + การ์ดเกมสกี เกมส้นบอย สีสันขนาด 3.5 ของแม็กซอล และรับอัดเกมสกีของ PC MD, SFC, ในราคาอื่นละ 10 บ. ติดตั้งร้าน C.N. เกมสกี โทร.578-3926 หรือติดต่อบุ ปณ. 43 ปทพ.สนามนิคม กรุงเทพฯ 10902 รามอินทรา โทร. 510-3673 สระบุรี 036 (222787)</p> | <p>ขาย SUPER FAMILICOM + 1 เกม + 2 จอยอุปกรณ์ครบ 6,000 บ. และเครื่อง MAGA DRIVE + 2 จอย + 5 เกม + อุปกรณ์ครบ 3,500 บ. ติดตั้ง 5237618 สายเอ็ก หลัง 3 โมงเย็นทุกวัน</p> |
| <p>ต้องการนำเครื่อง MD สภาพดี + 1 จอย + เกม 2 คลับ (คาบูคิ RENT A HERO) ทั้งหมดแลกกับเครื่อง SFC สภาพดี + 1 จอย + 1 เกม จะเพิ่มเงินให้อีก 1,500 บ. ติดตั้งนายอิทธิพล ถูกข้งวม 24/23 ต.สนามบินหน้า ต.ท่าทราย อ. เมือง จ.นนทบุรี 11000</p> | <p>ต้องการซื้อเกม GG มี OUTRUN ราคา 500 บ. ชิโนบิ โกเค้น 500 บ. พร้อมกล่องพลาสติก และ กล้องกวางภาพสภาพ 85% ติดตั้ง วัน โทรทัศน์ 2840104, 2946352</p> | <p>ขาย GAME BOY + หม้อแปลง + พูฟิง + ถ่าน + เคส ดีวี + 16 IN 1 ของ GAME BOY 3,500 บ. ติดตั้ง ก้อง 5271960 หลัง 3 หุ้มทุกวัน</p> |
| <p>ขายเครื่อง MD + 2 จอยเทอร์โบ + 2 เกม + หม้อแปลง 3,000 บ. ขายคลับ MD มี เอเรียนสคอม 350 บ. เคนอิโด้ 3 400 บ. สไปเดอร์ฮีวี 350 บ. ดาวิน 4081 350 บ. ชื่อเกม FF ชื่อเกม BLACK BASS คลับลา 1 ติดตั้ง ทุกวันหลัง 18.00 น. 4633215</p> | <p>ขาย GB + 1 เกม 2,200 บ. SAGA 1.2 500,600 บ. ARETHA 2 900 บ. ปลาใหญ่กับปลาเล็ก 400 บ. เดคซัส 300 บ. ชื่อหมด 4,500 บ. แลกกระเป๋าทันหรือแลกกับ SFC + จอย + อุปกรณ์ครบ ติดตั้ง พิบูล 4683303 หลังเที่ยง-เที่ยงคืน</p> | <div data-bbox="1330 1852 1864 1975" data-label="Section-Header"> <h2>our list!</h2> </div> <p>★ (A 144) POWER SOCCER 550 B. (A 154) DRAGON BALL 3 560 B. (คลับ) ไนบิตะ 200 B. ALEKKID 200 B. THUNDER FORCE 200 B. (A 169) เกม PC จูเอ็ก 550 B. GUNHED 550 B. BLOODY WOLF 2 500 B. GUN-FU 200 B. (A 170) เกม 350 B. KLJAXU 500 B. (A 181) แฉ่ 3 600 B. (A 184) คลับ GB COSMOTAC 480 B. TENNIS 450 B. DRAGON BALL 3 650 B. (A 197) เกม PC จูเอ็ก 350 B. (A 201) เกม PC มี BLOODY WOLF 340 B. กังฟู 190 B. (A 214) HERZOG + DAI-SENRYUKU 1,369 B. (A 215) VERMILION 400 B. POPULUS 300 B. (A 218) (MD) MONACO GP 300 B. (A 218) เครื่องเกมกัน + DRAGON CRYSTAL 3 450 B. 115INT 750 B. 250INT 850 B. (A 219) JOY MD ARCADE 1,250 B. รายการต่าง ๆ นี้ติดตั้งได้ที่ LAP สำนักพิมพ์วิบูลย์กิจ ชั้น 3 โทร.311-3270</p> |
| <p>ขายเครื่อง PC + TAB 3 ทาง + 2 JLY + 2 เกม 90% 2,150 บ. ขายคลับ SFC FINAL 4 1,800 บ. R-TYPE 1,000 บ. คลับ MD BATMAN แท้ 400 บ. คลับ FF ชื่อเพชร 100 บ. DAN 100 บ. ติดตั้งกิตติชัย 2501046, 2515482</p> | <p>ต้องการขาย GB + 1 เกม + หม้อแปลง + LIGHT BOY + พูฟิง + กระเป๋ + ถ่าน 16 ก้อน ราคา 5,000 บ. สภาพใหม่มาก 100% เต็ม ติดตั้งพิทักษ์ โทร 4682474 หลัง 18.00 น.</p> | |
| | <p>ขายเครื่อง MD + อุปกรณ์ครบ + 1 จอย + 2 IN 1 (SONIC + BAKE KNUCKLE) สภาพใหม่ 6,000 บ. ติดตั้ง นิโคลัส 437-6964</p> | |

เทคนิคเกมส์

เจอกันอีกกับเทคนิคเกมส์ สำหรับสัปดาห์นี้ตัวกระหมวยใหญ่มี PASS WORD ของเกม POPULOUS ของเครื่องซูเปอร์มาฝาก กว่าจะค้นหามาได้ก็เหนื่อยเหมือนกัน (จริง แล้วหามาจากต้นฉบับญี่ปุ่นนะ) เกมนี้เป็นเกมดั่ง คงไม่มีใครไม่รู้จัก ตอนนี่จัดเป็นเกมหายากเกมหนึ่ง วางตลาดมาในเดือนกันยายนที่แล้ว ไม่รู้ว่าใครเคยเล่นบ้างหรือยัง ตอนนี่เรามี PASS WORD มีตั้ง 100 แบบนะ คราวนี้ไปถึงฉากสุดท้าย ก็คงไม่ใช่ความฝันอีกแล้วละ



100 PASSWORD ขอดเยี่ยม!

POPULOUS

อิมาจินี



ใครที่เคยเล่นก็คงรู้ว่า เกมนี้สนุกแค่ไหน แต่ถ้าลองเล่นจากฉากแรก

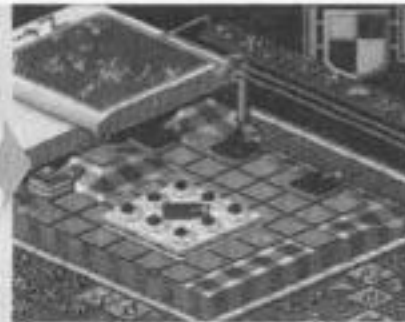

คือเกมนี้มันมีชื่อเมืองอะไรนะจะเก็บ เล่นไปไม่ได้ก็จาก เราก็จะแซะซะก่อน



แต่พอได้ PASS WORD นี้มาคุณก็กระโดดไปเล่นฉากที่ ๑๐๐ ได้โดยเฉย ๆ เกลียดได้ด้วย



ชานาม PASS WORD ทั้งหมด

| ฉากที่ | PASS WORD | ฉากที่ | PASS WORD | ฉากที่ | PASS WORD | ฉากที่ | PASS WORD |
|--------|------------|--------|------------|--------|------------|--------|------------|
| 0 | GENESIS | 250 | HAMMEHAM | 500 | JOSQUEPERT | 750 | BADPEBOY |
| 10 | BILDILOW | 260 | HOBTLD | 510 | SHIWILPAL | 760 | SWAOXPERT |
| 20 | JOSGBING | 270 | BADINGLOW | 520 | BINAST | 770 | SHADOPAL |
| 30 | SHICEILL | 280 | SWAHIPLIN | 530 | CALDELOW | 780 | MORQAZT |
| 40 | BINOXCON | 290 | SHADDIELUG | 540 | VERYELIN | 790 | EOALOPTORY |
| 50 | CALUEND | 300 | MORINMAR | 550 | LOWYLUG | 800 | SUZMPOLD |
| 60 | VERYQAZOUT | 310 | EOAOZEND | 560 | WEAVOGOMAR | 810 | BILUSLUG |
| 70 | LOWIKEER | 320 | SUZMEOUT | 570 | HAMHIPMET | 820 | JOSDEMAR |
| 80 | WEAVMPBAR | 330 | BILAER | 580 | HOBKOPLAS | 830 | SHIMET |
| 90 | HAMUSICK | 340 | JOSUBAR | 590 | BADINJOB | 840 | BINYLAS |
| 100 | HOBPEUL | 350 | SHISODORD | 600 | SWAEABAR | 850 | CALOUTJOB |
| 110 | BADIHILL | 360 | BINIKEBOY | 610 | SHADMEORD | 860 | VERYQUEPIL |
| 120 | SWAOHAM | 370 | CALDIPERT | 620 | MORTBOY | 870 | LOWWILDON |
| 130 | SHADOUTLD | 380 | VERYGBHAM | 630 | EOAINGPERT | 880 | WEAVASOND |
| 140 | MORLOPLOW | 390 | LOWCELD | 640 | SUZHIPPAL | 890 | HAMEAPERT |
| 150 | EOAWILLIN | 400 | WEAVOXLOW | 650 | BILDIET | 900 | HOBEPAL |
| 160 | SUZUSILL | 410 | HAMOLIN | 660 | JOSDITORY | 910 | BADTT |
| 170 | BILDECON | 420 | HOBQAZLUG | 670 | SHIOZLIN | 920 | SWAOGOTORY |
| 180 | JOSEEND | 430 | BADLOPMAR | 680 | BINCELUG | 930 | SHADHIPOLD |
| 190 | SHIYOUT | 440 | SWAMPMET | 690 | CALAMAR | 940 | MORKOPME |
| 200 | BINOGOER | 450 | SHADUSOUT | 700 | VERYUMET | 950 | EOAINDOR |
| 210 | CALQUEBAR | 460 | MORPEER | 710 | LOWSODLAS | 960 | SUZEAMET |
| 220 | VERYKOPORD | 470 | EOAIBAR | 720 | WEAVIKEJOB | 970 | BILMELAS |
| 230 | LOWASBOY | 480 | SUZOORD | 730 | HAMMPPIL | 980 | JOSAJOB |
| 240 | WEAVEAHILL | 490 | BILOUTBOY | 740 | HOBGBORD | 988 | VERYOZLIN |

MEGA TOP 30

ROCK THE SOFT & ROLL THE READERS

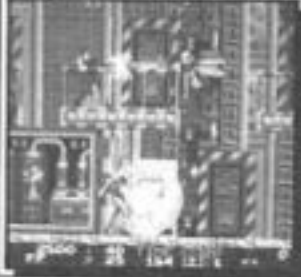
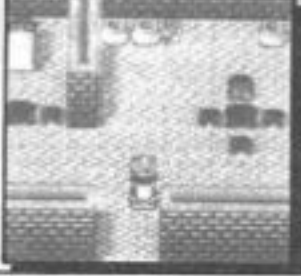
มาถึงเดือนสุดท้ายของปีแล้วนะครับ รู้สึกว่าเดือนนี้จะมึนวันหยุด ก็หลายวัน สำหรับใกล้สิ้นเดือนก็คงมีหลายคนวางโครงการจะไปเที่ยวกัน เอาละเอาไว้ใกล้ ๆ ถึง แล้วเราก็ออมาพูดแบบกันดีกว่ายังคงร่วมสนุกกันเรื่อย ๆ สำหรับน้องที่ขอบเขตเกมบอยเป็นชีวิตจิตใจ การจัดอันดับเกมบอย ยังคงรอน้องส่งไปรษณียบัตรเข้ามาเรื่อย ๆ...

| SFC | | อันดับที่แล้ว | ระดับ | อันดับ | ชื่อเกม | คะแนน | ชนิด | | | | | | | | |
|--|--|---|---|--|--|--|--|--|--|-----------|----------|-----------|-------------|---------------------|----|
|  <p>DRAKULA</p> <p>ยังติดอันดับมาหลายสัปดาห์แล้ว แสดงว่าเป็นเกมที่มีคนมาก ๆ ที่เดียว นะครับ เชื่อว่าจะต้องติดอันดับไป อีก...</p> | 1 | 5 | ▽ | 6 | BURAI | 135 | CD | | | | | | | | |
| |  <p>ROLING THUNTER</p> <p>เกมมันที่เคยเป็นอันดับ FAMICOM มาก่อน ตอนนี้โผล่มาสู่เครื่อง MD กับภาพสีเสียงสุดยอด</p> | 1 | 18 | △ | 7 | TETRIS 2 | 124 | FF | | | | | | | |
| | |  <p>KNIGH GUNDAM S.</p> <p>เกมภาษาอีกเกมที่ไม่ค่อยหน้าใครยังติดอันดับมาตลอดเรื่อย ๆ คาดว่าปลายปีนี้จะตกอันดับแน่!!</p> | 1 | NEW | △ | 8 | SOLBRAIN | 120 | FF | | | | | | |
| | | |  <p>CHOMAKAIMULA</p> <p>นี่อีกเกมที่ยังพ่วงท้ายเกม DRAKULA คือเกมสุดมันที่ไม่ยอมจากเราไปไหน แต่ไม่แน่</p> | 1 | 7 | ▽ | 9 | FINAL FANTASY 4 | 115 | SFC | | | | | |
| | | | |  <p>VARIS 4</p> <p>ภาพสุดสวย เสียงยอดเยี่ยม สัตว์สุดยอด ไม่มีอะไรบอกเท่าเครื่อง CD ROM แล้ว</p> | 1 | 6 | ▽ | 10 | RENT A HERO | 108 | MD | | | | |
| | | | | | <p>ส่วนน้องผู้รักที่ได้รางวัลอันดับเกม 40K ได้แก่มอง พัททพงษ์ ต้นตองภินันท์ ขอให้ นำหลักฐานไปรับรางวัลที่ร้าน MEGA GAME สาขาปิ่นเกล้า สาขา...</p> | 1 | NEW | △ | 11 | KABUKIMAN | 100 | MD | | | |
| | | | | | | <p>TOP 30 ประจำวันที่ 4 -11 ธันวาคม 2534</p> | 1 | NEW | △ | 12 | RUN HARD | 98 | MD | | |
| | | | | | | | <p>ขายเครื่อง SFC เล่นได้ทั้งระบบ NTSC และ PAL ใน เครื่องเดียวอุปกรณ์ครบ ราคา 6,000,6,400 บ. มี 2 เครื่อง SUPER R TYPE 1,300 บ. AREA BB 1,400 บ. F-ZERO 1,000 บ. BIG RUN 1,000 บ. SUPER E.D.F 1,700 บ. SUPER MAJBO 1,200 บ. FINAL FIGHT 1,300 บ. ULTRAMAN 950 บ. ขาย GB + 2 เกมที่ 2300 บ. เครื่อง GB อยางเดียว 1,500 บ. สภาพ 90% ติดต่อเอ็กซ์ 2777-4188</p> | 1 | NEW | △ | 13 | GODEN AXE | 97 | GG | |
| | | | | | | | | <p>ขายเครื่อง FF. 89% อุปกรณ์ครบพร้อมเทอร์โบ 1,000 บ. คลับ FF มี ROBOCOP 2 500 บ. GLEMLIN 2 350 บ. TOPGUN 2 350 บ. WOLDCUPSoccer 500 บ. ถ้าซื้อ คลับหมดจะแถม TETRIS 2 ให้ ถ้าซื้อทั้ง F.F + เกมที่ จะ ลดให้ 100-200 บ. แล่นเกม MEGA อีก 11 เกม ติดต่อ สรรค์ไชย 4128309 17.00-21.00 น. ทุกวัน</p> | 1 | NEW | △ | 14 | BATTLE CITY | 94 | GB |
| | | | | | | | | | <p>ขาย MEGA DRIVE + 1 เกม + 7 เกมที่ นีโอเจี้ยนด์ แท้ โดมาโกยะ แท้ คาบูกิ ก๊อปปี้ OUT RUN แท้ บาร์ นัคเคิล ก๊อปปี้ THUNDER FORCE 3 แท้ไม่มีกล่อง SUPER SHINOBI แท้ ขายครบชุดราคา 5,200 บ. ติดต่อ 421-3854 หลังเลิกเรียน</p> | 1 | NEW | △ | 15 | GALAXY FORCE | 91 |
| <p>ขาย FINAL FANTASY 4 มีกล่องและเฉลย ครบสภาพ ใหม่มากกว่า 1,850 บ. และเกมดีด 3 ของแฟมคอม ราคา 1,500 บ. สภาพใหม่มาก และขายคู่สุดคร่าแมนของ SFC. ราคา 1,140 บ. ทั้งหมดต้องรองใต้ติดพ่อเจมรี่ 4379285 หลัง 6 โมงเย็นด่วน</p> | | | | | | | | | | 1 | NEW | △ | 16 | SPIDER MAN | 90 |
| | <p>ซื้อ DRAGON BALL Z แท้ มีกล่อง 500 บ. ดองบอล แท้ 200 บ. ดาวทาว 1.2 แท้ 250 บ. คูนีโอ:ซอก เกอส์ มีกล่อง 500 บ. ROCKMAN 1 100 บ. ROCKMAN 2 130 บ. ดองบอลและดาวทาว 1,2 ถ้ามีกล่องจะเพิ่มให้ อีกเกมละ 30 บ. ติดต่อ 01-2127253 เอหรือสตาบู ทุก 18.30-21.00</p> | | | | | | | | | 1 | NEW | △ | 17 | RAIDEN DENSETSU | 86 |
| | | <p>ขายเครื่องเกมสภาพ 100% + พูฟิง + ด้านอัลคาฮาย + กล่องคู่มือ และใบรับประกันครบชุด ขายคลับเกม SFC ทราวิค 3 900 บ. โกลมอน 4 1,300 บ. ติดต่อ 4627711 สายพิพัฒน์</p> | | | | | | | | 1 | NEW | △ | 18 | FAR EAST OF EDEN | 83 |
| | | | <p>ขายเครื่องเกมสลับมือ + ด้าน 2 ชุด 6,800 บ. มี 2 ชุด ขายคลับ GB SAGA 2 750 บ. + บทสรุป อีอกแมนเว็ล 600 บ. อีอกแมนเว็ล 600 บ. กาดิอุส 450 บ. มาชิ โอนแอนด 480 บ. เกมฮ่าสมบตี 450 บ. โลบอย 600 ทั้งหมด 5000 บ. หรือ CD รวม + PC + 2 เกมที่ + อุปกรณ์ครบมาแถมจะเพิ่มเงินให้ 1,000 บ. ถ้ามีไฟตั้งสติง ด้วยจะเพิ่มให้อีก 500 บ. หรือใครเอา PC + อุปกรณ์ครบ + 2-3 เกมที่มาแถม ติดต่อ ธง 3774694</p> | | | | | | | 1 | NEW | △ | 19 | MUJAYI SOU | 80 |
| | | | | <p>ขายเครื่อง SFC เล่นได้ทั้งระบบ NTSC และ PAL ใน เครื่องเดียวอุปกรณ์ครบ ราคา 6,000,6,400 บ. มี 2 เครื่อง SUPER R TYPE 1,300 บ. AREA BB 1,400 บ. F-ZERO 1,000 บ. BIG RUN 1,000 บ. SUPER E.D.F 1,700 บ. SUPER MAJBO 1,200 บ. FINAL FIGHT 1,300 บ. ULTRAMAN 950 บ. ขาย GB + 2 เกมที่ 2300 บ. เครื่อง GB อยางเดียว 1,500 บ. สภาพ 90% ติดต่อเอ็กซ์ 2777-4188</p> | | | | | | 1 | NEW | △ | 20 | SHINBI KOJIN | 77 |
| | | | | | <p>ขายเครื่อง FF. 89% อุปกรณ์ครบพร้อมเทอร์โบ 1,000 บ. คลับ FF มี ROBOCOP 2 500 บ. GLEMLIN 2 350 บ. TOPGUN 2 350 บ. WOLDCUPSoccer 500 บ. ถ้าซื้อ คลับหมดจะแถม TETRIS 2 ให้ ถ้าซื้อทั้ง F.F + เกมที่ จะ ลดให้ 100-200 บ. แล่นเกม MEGA อีก 11 เกม ติดต่อ สรรค์ไชย 4128309 17.00-21.00 น. ทุกวัน</p> | | | | | 1 | NEW | △ | 21 | OUT RUN | 72 |
| | | | | | | <p>ซื้อ DRAGON BALL Z แท้ มีกล่อง 500 บ. ดองบอล แท้ 200 บ. ดาวทาว 1.2 แท้ 250 บ. คูนีโอ:ซอก เกอส์ มีกล่อง 500 บ. ROCKMAN 1 100 บ. ROCKMAN 2 130 บ. ดองบอลและดาวทาว 1,2 ถ้ามีกล่องจะเพิ่มให้ อีกเกมละ 30 บ. ติดต่อ 01-2127253 เอหรือสตาบู ทุก 18.30-21.00</p> | | | | 1 | NEW | △ | 22 | MONTER WORLD 3 | 67 |
| | | | | | | | <p>ขายเครื่องเกมสภาพ 100% + พูฟิง + ด้านอัลคาฮาย + กล่องคู่มือ และใบรับประกันครบชุด ขายคลับเกม SFC ทราวิค 3 900 บ. โกลมอน 4 1,300 บ. ติดต่อ 4627711 สายพิพัฒน์</p> | | | 1 | NEW | △ | 23 | TAIKO INO: KEN JISS | 65 |
| | | | | | | | | <p>ขาย FINAL FANTASY 4 มีกล่องและเฉลย ครบสภาพ ใหม่มากกว่า 1,850 บ. และเกมดีด 3 ของแฟมคอม ราคา 1,500 บ. สภาพใหม่มาก และขายคู่สุดคร่าแมนของ SFC. ราคา 1,140 บ. ทั้งหมดต้องรองใต้ติดพ่อเจมรี่ 4379285 หลัง 6 โมงเย็นด่วน</p> | | 1 | NEW | △ | 24 | GLORY | 64 |
| | | | | | | | | | <p>ขายเครื่อง SFC เล่นได้ทั้งระบบ NTSC และ PAL ใน เครื่องเดียวอุปกรณ์ครบ ราคา 6,000,6,400 บ. มี 2 เครื่อง SUPER R TYPE 1,300 บ. AREA BB 1,400 บ. F-ZERO 1,000 บ. BIG RUN 1,000 บ. SUPER E.D.F 1,700 บ. SUPER MAJBO 1,200 บ. FINAL FIGHT 1,300 บ. ULTRAMAN 950 บ. ขาย GB + 2 เกมที่ 2300 บ. เครื่อง GB อยางเดียว 1,500 บ. สภาพ 90% ติดต่อเอ็กซ์ 2777-4188</p> | 1 | NEW | △ | 25 | LEU WEIYAN | 61 |
| <p>ขายเครื่อง FF. 89% อุปกรณ์ครบพร้อมเทอร์โบ 1,000 บ. คลับ FF มี ROBOCOP 2 500 บ. GLEMLIN 2 350 บ. TOPGUN 2 350 บ. WOLDCUPSoccer 500 บ. ถ้าซื้อ คลับหมดจะแถม TETRIS 2 ให้ ถ้าซื้อทั้ง F.F + เกมที่ จะ ลดให้ 100-200 บ. แล่นเกม MEGA อีก 11 เกม ติดต่อ สรรค์ไชย 4128309 17.00-21.00 น. ทุกวัน</p> | | | | | | | | | | 1 | NEW | △ | 26 | SONIC THE HEDGEHOG | 60 |
| | <p>ซื้อ DRAGON BALL Z แท้ มีกล่อง 500 บ. ดองบอล แท้ 200 บ. ดาวทาว 1.2 แท้ 250 บ. คูนีโอ:ซอก เกอส์ มีกล่อง 500 บ. ROCKMAN 1 100 บ. ROCKMAN 2 130 บ. ดองบอลและดาวทาว 1,2 ถ้ามีกล่องจะเพิ่มให้ อีกเกมละ 30 บ. ติดต่อ 01-2127253 เอหรือสตาบู ทุก 18.30-21.00</p> | | | | | | | | | 1 | NEW | △ | 27 | BATTLE TOADS | 54 |
| | | <p>ขายเครื่องเกมสภาพ 100% + พูฟิง + ด้านอัลคาฮาย + กล่องคู่มือ และใบรับประกันครบชุด ขายคลับเกม SFC ทราวิค 3 900 บ. โกลมอน 4 1,300 บ. ติดต่อ 4627711 สายพิพัฒน์</p> | | | | | | | | 1 | NEW | △ | 28 | DEVID MEXX | 49 |
| | | | <p>ขาย FINAL FANTASY 4 มีกล่องและเฉลย ครบสภาพ ใหม่มากกว่า 1,850 บ. และเกมดีด 3 ของแฟมคอม ราคา 1,500 บ. สภาพใหม่มาก และขายคู่สุดคร่าแมนของ SFC. ราคา 1,140 บ. ทั้งหมดต้องรองใต้ติดพ่อเจมรี่ 4379285 หลัง 6 โมงเย็นด่วน</p> | | | | | | | 1 | NEW | △ | 29 | ROCKETER | 45 |
| | | | | <p>ขายเครื่อง SFC เล่นได้ทั้งระบบ NTSC และ PAL ใน เครื่องเดียวอุปกรณ์ครบ ราคา 6,000,6,400 บ. มี 2 เครื่อง SUPER R TYPE 1,300 บ. AREA BB 1,400 บ. F-ZERO 1,000 บ. BIG RUN 1,000 บ. SUPER E.D.F 1,700 บ. SUPER MAJBO 1,200 บ. FINAL FIGHT 1,300 บ. ULTRAMAN 950 บ. ขาย GB + 2 เกมที่ 2300 บ. เครื่อง GB อยางเดียว 1,500 บ. สภาพ 90% ติดต่อเอ็กซ์ 2777-4188</p> | | | | | | 1 | NEW | △ | 30 | CHORC OPH JOJIN | 42 |
| | | | | | <p>ขายเครื่อง FF. 89% อุปกรณ์ครบพร้อมเทอร์โบ 1,000 บ. คลับ FF มี ROBOCOP 2 500 บ. GLEMLIN 2 350 บ. TOPGUN 2 350 บ. WOLDCUPSoccer 500 บ. ถ้าซื้อ คลับหมดจะแถม TETRIS 2 ให้ ถ้าซื้อทั้ง F.F + เกมที่ จะ ลดให้ 100-200 บ. แล่นเกม MEGA อีก 11 เกม ติดต่อ สรรค์ไชย 4128309 17.00-21.00 น. ทุกวัน</p> | | | | | 1 | NEW | △ | 30 | CHORC OPH JOJIN | 42 |

| | | |
|---|---|--|
| <p>ขายเครื่อง FF 400 สภาพพอใช้ MARIO 3 COP 8400 ครบและเด็กจากได้ 600 GB ค่า 2 850 บ. ดองบอล 700 บ. F-1 SPIRT 400 ไม่มีกล่อง 2 แท้ 1,000 บ. FINAL 3 800 บ. 4IN1 GB 550 บ. ดิสคอรามาดีสังฆาวย.ช.กันชว ไกรทาบแก้ว บริษัทไกรทาบแก้ว 50/8 เอกมัย สุขุมวิท 63 ต.พระโขนง อ.พระโขนง.กทม 10110 คำสังข์</p> | <p>ขายเครื่องเกมสลับมือ + ด้าน 2 ชุด 6,800 บ. มี 2 ชุด ขายคลับ GB SAGA 2 750 บ. + บทสรุป อีอกแมนเว็ล 600 บ. อีอกแมนเว็ล 600 บ. กาดิอุส 450 บ. มาชิ โอนแอนด 480 บ. เกมฮ่าสมบตี 450 บ. โลบอย 600 ทั้งหมด 5000 บ. หรือ CD รวม + PC + 2 เกมที่ + อุปกรณ์ครบมาแถมจะเพิ่มเงินให้ 1,000 บ. ถ้ามีไฟตั้งสติง ด้วยจะเพิ่มให้อีก 500 บ. หรือใครเอา PC + อุปกรณ์ครบ + 2-3 เกมที่มาแถม ติดต่อ ธง 3774694</p> | <p>ขายเครื่อง SFC เล่นได้ทั้งระบบ NTSC และ PAL ใน เครื่องเดียวอุปกรณ์ครบ ราคา 6,000,6,400 บ. มี 2 เครื่อง SUPER R TYPE 1,300 บ. AREA BB 1,400 บ. F-ZERO 1,000 บ. BIG RUN 1,000 บ. SUPER E.D.F 1,700 บ. SUPER MAJBO 1,200 บ. FINAL FIGHT 1,300 บ. ULTRAMAN 950 บ. ขาย GB + 2 เกมที่ 2300 บ. เครื่อง GB อยางเดียว 1,500 บ. สภาพ 90% ติดต่อเอ็กซ์ 2777-4188</p> |
| <p>ซื้อแผ่น CD ทุกเรื่องแผ่นละ 600 บ. เกมที่ RPG 800 บ. ถ้ามีเฉลยจะเพิ่มเงินให้ ติดต่อธนาคาร ปิยะเศวตกุล 25-2 ต. ชีท่าขอน อ. เมือง จ. ขอนแก่น 40000 (043) 222916</p> | <p>ขาย FINAL FANTASY 4 มีกล่องและเฉลย ครบสภาพ ใหม่มากกว่า 1,850 บ. และเกมดีด 3 ของแฟมคอม ราคา 1,500 บ. สภาพใหม่มาก และขายคู่สุดคร่าแมนของ SFC. ราคา 1,140 บ. ทั้งหมดต้องรองใต้ติดพ่อเจมรี่ 4379285 หลัง 6 โมงเย็นด่วน</p> | <p>ขายเครื่อง FF. 89% อุปกรณ์ครบพร้อมเทอร์โบ 1,000 บ. คลับ FF มี ROBOCOP 2 500 บ. GLEMLIN 2 350 บ. TOPGUN 2 350 บ. WOLDCUPSoccer 500 บ. ถ้าซื้อ คลับหมดจะแถม TETRIS 2 ให้ ถ้าซื้อทั้ง F.F + เกมที่ จะ ลดให้ 100-200 บ. แล่นเกม MEGA อีก 11 เกม ติดต่อ สรรค์ไชย 4128309 17.00-21.00 น. ทุกวัน</p> |
| <p>ขาย MEGA DRIVE + 1 เกม + 7 เกมที่ นีโอเจี้ยนด์ แท้ โดมาโกยะ แท้ คาบูกิ ก๊อปปี้ OUT RUN แท้ บาร์ นัคเคิล ก๊อปปี้ THUNDER FORCE 3 แท้ไม่มีกล่อง SUPER SHINOBI แท้ ขายครบชุดราคา 5,200 บ. ติดต่อ 421-3854 หลังเลิกเรียน</p> | <p>ซื้อ DRAGON BALL Z แท้ มีกล่อง 500 บ. ดองบอล แท้ 200 บ. ดาวทาว 1.2 แท้ 250 บ. คูนีโอ:ซอก เกอส์ มีกล่อง 500 บ. ROCKMAN 1 100 บ. ROCKMAN 2 130 บ. ดองบอลและดาวทาว 1,2 ถ้ามีกล่องจะเพิ่มให้ อีกเกมละ 30 บ. ติดต่อ 01-2127253 เอหรือสตาบู ทุก 18.30-21.00</p> | <p>ขายเครื่องเกมสภาพ 100% + พูฟิง + ด้านอัลคาฮาย + กล่องคู่มือ และใบรับประกันครบชุด ขายคลับเกม SFC ทราวิค 3 900 บ. โกลมอน 4 1,300 บ. ติดต่อ 4627711 สายพิพัฒน์</p> |
| <p>ขายเครื่องเกมสภาพ 100% + พูฟิง + ด้านอัลคาฮาย + กล่องคู่มือ และใบรับประกันครบชุด ขายคลับเกม SFC ทราวิค 3 900 บ. โกลมอน 4 1,300 บ. ติดต่อ 4627711 สายพิพัฒน์</p> | <p>ขายเครื่องเกมสลับมือ + ด้าน 2 ชุด 6,800 บ. มี 2 ชุด ขายคลับ GB SAGA 2 750 บ. + บทสรุป อีอกแมนเว็ล 600 บ. อีอกแมนเว็ล 600 บ. กาดิอุส 450 บ. มาชิ โอนแอนด 480 บ. เกมฮ่าสมบตี 450 บ. โลบอย 600 ทั้งหมด 5000 บ. หรือ CD รวม + PC + 2 เกมที่ + อุปกรณ์ครบมาแถมจะเพิ่มเงินให้ 1,000 บ. ถ้ามีไฟตั้งสติง ด้วยจะเพิ่มให้อีก 500 บ. หรือใครเอา PC + อุปกรณ์ครบ + 2-3 เกมที่มาแถม ติดต่อ ธง 3774694</p> | <p>ขายเครื่อง FF. 89% อุปกรณ์ครบพร้อมเทอร์โบ 1,000 บ. คลับ FF มี ROBOCOP 2 500 บ. GLEMLIN 2 350 บ. TOPGUN 2 350 บ. WOLDCUPSoccer 500 บ. ถ้าซื้อ คลับหมดจะแถม TETRIS 2 ให้ ถ้าซื้อทั้ง F.F + เกมที่ จะ ลดให้ 100-200 บ. แล่นเกม MEGA อีก 11 เกม ติดต่อ สรรค์ไชย 4128309 17.00-21.00 น. ทุกวัน</p> |
| <p>ซื้อแผ่น CD ทุกเรื่องแผ่นละ 600 บ. เกมที่ RPG 800 บ. ถ้ามีเฉลยจะเพิ่มเงินให้ ติดต่อธนาคาร ปิยะเศวตกุล 25-2 ต. ชีท่าขอน อ. เมือง จ. ขอนแก่น 40000 (043) 222916</p> | <p>ขาย FINAL FANTASY 4 มีกล่องและเฉลย ครบสภาพ ใหม่มากกว่า 1,850 บ. และเกมดีด 3 ของแฟมคอม ราคา 1,500 บ. สภาพใหม่มาก และขายคู่สุดคร่าแมนของ SFC. ราคา 1,140 บ. ทั้งหมดต้องรองใต้ติดพ่อเจมรี่ 4379285 หลัง 6 โมงเย็นด่วน</p> | <p>ขายเครื่องเกมสภาพ 100% + พูฟิง + ด้านอัลคาฮาย + กล่องคู่มือ และใบรับประกันครบชุด ขายคลับเกม SFC ทราวิค 3 900 บ. โกลมอน 4 1,300 บ. ติดต่อ 4627711 สายพิพัฒน์</p> |

ในระหว่างการต่อสู้เมื่อขโมยยาหยอดตาจากศัตรูมาได้แล้ว ยาหยอดตานี้สามารถเอามาใช้ขว้างใส่ศัตรูได้ (เฉพาะในการต่อสู้ครั้งนั้นเท่านั้น) ด้วยวิธีนี้จะทำให้ศัตรูเสียหายมากถึง 9999 ในทำนองเดียวกันยาพิษของศัตรูก็ขโมยเอามาขว้างได้ แต่ความเสียหายจะเกิดขึ้นแค่เล็กน้อยเท่านั้นเทคนิคนี้ให้เป็นหน้าที่ของเองได้เลย

“ใช้ยาหยอดตาทำความเสียหายให้ศัตรู”

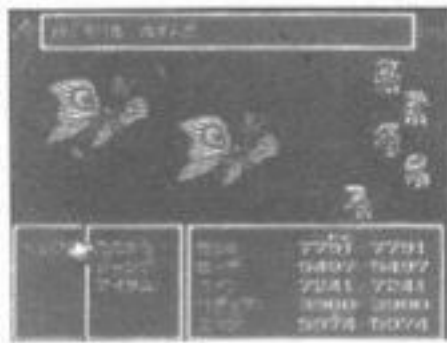

ขโมยยาหยอดตาที่ศัตรูแอบพกเอาไว้มาใช้ในการต่อสู้ หน้าที่นี้ต้องให้เองเป็นคนจัดการ



ให้เองเป็นคนขว้างยาเข้าไปใส่ศัตรู ระวังอย่าพลาดโดนตัวร้ายซะก่อนละ



พอขว้างยาไปถึงศัตรูจะเสียหายหนักถึง 9999 ง่ายมีปะ

การแข่งขันรอบแรกอเมริกา GP มีเทคนิคอันตรายอย่างหนึ่งที่น่ามาใช้ได้ การแข่งขันรอบนี้จะเป็นการแข่งขันในเมืองที่ตามหัวมุมลู่วิ่งจะมี ESCAPE ZONE อยู่หลายแห่ง ในหัวเดียวที่ 5 อย่างเดียวแต่ให้พุ่งตรงไปข้างหน้าด้วยความเร็วสูงสุดรถจะกระโดดข้ามพวก ESCAPE ZONE และตัวเมืองผ่านมาออกตรงก่อนถึงเส้นชัยพอดี

PC / F1 CIRCUS'91 “กระโดดข้ามเมือง”



แต่เวลาไม่จับตาก็ทันนะ

GB / BOMBER KING SCENARIO 2

“เลือก STAGE ได้”

วิธีเลือก STAGE ในเกมนี้ทำได้โดยในฉากไตเติ้ลให้กดปุ่ม A ค้างไว้แล้วกด START เท่านั้น ก็จะกลายเป็นฉาก SELECT MODE มีให้เลือกได้ตั้งแต่ PERIOD 1 ถึง 9 ในเกมนี้ไม่ได้เอาระบบพาสเวิร์ดเข้ามาใช้ทำให้เทคนิคต่าง ๆ ง่าย

มากอย่างนี้เอง แต่ก็ยังมีข้อเสียตรงที่ไม่มีเทคนิคที่ใช้เพิ่ม ITEM ได้ ทำให้ต้องเริ่มเล่นเกมทั้ง ๆ ที่ไม่มี POWER UP เพราะงั้นถ้าเลือกเอา STAGE ในครั้งหลังแต่แรกเลยละก็ อาจจะเล่นลำบากหน่อยนะ

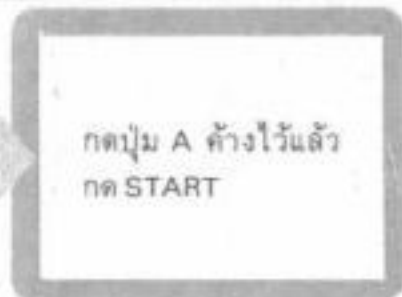

SELECT MODE ออกมา

ในฉากไตเติ้ล FINAL STAGE

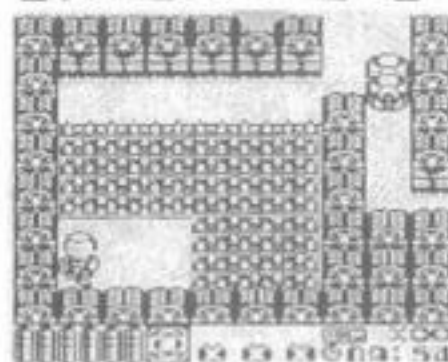

SELECT MODE

PERIOD 1

PERIOD 1-9 ได้ตามใจชอบ

อ้าว! ฮาๆ คิดว่าบางจิ้งโง่โง่ละ 40% 90% เอาไปเล่น



วีดีโอเกมส์ FAMILY

เครื่องหมายการค้าจดทะเบียน®

ของแท้สัญลักษณ์ตัวนูนพิมพ์ทอง

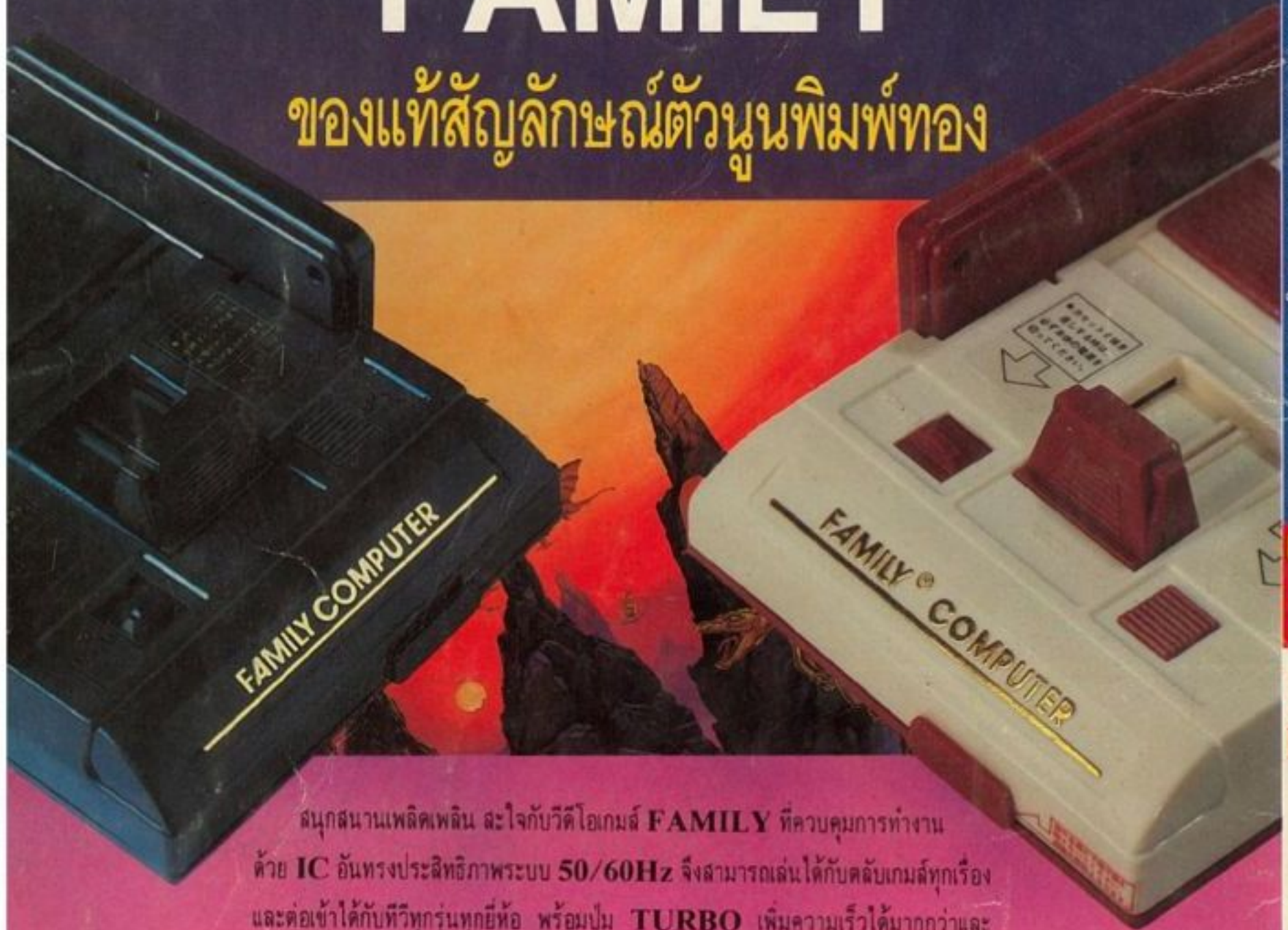

สนุกสนานเพลิดเพลิน สะใจกับวีดีโอเกมส์ FAMILY ที่ควบคุมการทำงานด้วย IC อันทรงประสิทธิภาพระบบ 50/60Hz จึงสามารถเล่นได้กับคลับเกมส์ทุกเรื่อง และต่อเข้าได้กับทีวีทุกรุ่นทุกยี่ห้อ พร้อมปุ่ม TURBO เพิ่มความเร็วได้มากกว่าและยิ่งกระสุนได้เร็วกว่าปกติ และเพื่อการเล่นที่สมบูรณ์แบบ วีดีโอเกมส์ FAMILY จึงมีปุ่ม AUDIO/VEDIO ที่สามารถต่อเข้าได้กับทีวีมอนิเตอร์และเครื่องขยายเสียง จะได้ภาพและเสียงที่ออกมาในระบบ HI-FI STEREO

เพื่อความมั่นใจในการเลือกซื้อ วีดีโอเกมส์ที่ทรงประสิทธิภาพ สังเกตสัญลักษณ์ FAMILY ตัวนูนพิมพ์ทองบนตัวเครื่อง จึงจะได้ของแท้

หาซื้อได้ตามห้างสรรพสินค้าและร้านเครื่องใช้ไฟฟ้าชั้นนำทั่วไป

ผู้จำหน่าย บริษัท สิตเดอร์เทคแอนด์อีเลคโทรนิคส์ จำกัด โทรศัพท์ 2339009, 2343695

เซเว่นและศูนย์บริการ โทรศัพท์ 2332555, 2337557



ประกันคุณภาพ

จัดทำโดย LINE ART AND NETWORK TEAM
จัดพิมพ์และจัดจำหน่ายโดย สำนักพิมพ์วิบูลย์กิจ โทร. 011-3270

DEC 34 VOL. 146

จำหน่ายทุกวันพุธ

MEGA

12 BAH