

パックマン、今度は アニメーションに

9月下旬から米国で放映へ



アニメーション「パックマン」画面から (©1982 Hanna Barbera Productions, Inc.)

TVゲームから初のキャラクター

TVゲーム機「パックマン」の主人公のキャラクターであるABC系から、毎週土曜日の朝の子ども向け本格的アニメーション漫画番組として放送されることになった。米国のテレビに登場することになった。これはTVゲーム「パックマン」の人気がいざ米国で続いていることを示すものひとつ。たまたまの結果、TVゲームからテレビ番組が生まれるのは画期的と言え、ミッドウェイ社のジャック・ロッキン副社長は「TVゲームのキャラクターアニメーション化され、九が、今までテレビ番組から作られることはあった

が、それは逆にテレビ番組のキャラクターを作り出したのはこれが初めてだ」と語っている。TVゲーム「パックマン」のユニークなキャラクターである「パックマン」のアニメーション番組は、自分をモデルにしたアニメーション番組のスターとして登場することになったわけだが、そのデビューは九月二十五日の東部時刻午前八時半から十時までの九十分の間にセットされており、その後の部分として、その後の後週放映される予定だ。アニメーション番組の中で主人公「パックマン」は、その風情のように愉快で元気な性格を演じ、パワーベルト(力になる小さなボール)を食べるのを愛する者として描かれることになっている(話題「海外」参照)。

「パックマン」は働きの者で一家の主人。パワーベルトのあるパックランドを愛し、そして明るく自由な女性「ミス・ベレック」を愛している。パックマンの子ども「パック・ベイビー」は父親似で、なかなかのやんちゃ。この家族を中心にさまざまなストーリーが展開されていく。



日本橋高島屋で開催中の「未来の仲間・大ロボット博」でも迷路脱出口ロボット「マッピー」に子どもたちの人気集中(写真上)、千葉ニューナラヤでの「夢の大ロボット館」は親子連れで賑わった

子どもたちの夏休み、各地で ロボット展開く

ナムコ協力の日本橋高島屋などで

夏休みに入り百貨店などを中心に科学をテーマとした催しが各所で展開されているが、とくに最近のロボットブームに乗って各種のロボットを展示した展示会が目立っており、それらロボット展はいずれも予想以上の来場者を集めて人気を呼んでいる。なかでも千葉ニューナラヤ、箱根小桶園などに出品のアミューズメントロボットに高い関心が集まっている。日本橋高島屋では八階「未来の仲間・大ロボット博」を、八月七日から三十日まで開催している。これはフジサンケイグループ主催により文部省、通産省、科学技術庁などが後援しているもので、会場は各ロボットごとの小間が設けられ、約六十点の各種ロボットを展示し本格的なロボット

展になっている。同ロボット博に出品されたロボットは、乗物機(二台)、立体型のロボット、学術研究用ロボット、知能ロボット、アミューズメントロボットなど多彩で、そのほかパンダに穴を入れる大型パチンコゲーム機などを設置した。ピノ自動演奏システム、ロボットの歴史の解説パネルも展示。ナムコは同博でとくに人気を集めていた迷路脱出口ロボット「マッピー」のほか、音声認識ロボット「アトマIII」、ロボット「アトマIII」、ロボットシアター、サイロロボットなどを出品。園がナムコから借り受けられたロボット四十数台を展示したもので、その中で子どもたちに人気が高いのは音声認識ロボット、迷路脱出口ロボット、スタンプロボットなど。なお、ナムコでは松江市で開催中の「アトマIII」にも、各種ロボットを出品している(10面参照)。このほかのロボット展としては、東京の小田急百貨店十一階「ロボット展」や、千葉ニューナラヤの「夢の大ロボット館」など、八月十三日から十五日まで「ロボットと

遊ぼうメカトピア展」を開催。これは科学技術館の協力によるもので、動物の動きをするアクリルロボットやメカニカルなロボットを中心に展開している。とくに科学技術館で毎年開催されている「マイク・ロマウス大会」に準拠した同大会を一日三回開き、玉川高島屋ショッピングセンターでは特別「科学ロボット展」を七月二十九日から八月十五日まで開催。動物をかたどったメカニカルロボット、風船ロボット、また音声や光に反応するロボットなどを展示し、子どもたちの科学する心を養うことに重点を置いたものになっている。東武百貨店池袋店は七月二十日から十五日開催した。出展ロボットは「ミスターロボットマン」のあかあかロボットなどの、あかあかロボットやマイコンコーナーも設けた。

3面にAMショー会場図

すでに立法段階に入っている「貸しレコード問題」については、一般紙やテレビ放送などで知られていると思うが、個人的使用目的ならレコード（テープ）の複製が許されるという著作権法のいわば盲点を突いて、事実上複製されることを知ってレコードを貸し出すことを営業とする貸しレコード業者がここ一年ばかり増えている。その間に急速に増加し、その結果レコード自体の製造、販売数量が目に見えて下落した。日本音楽著作権協会は貸しレコード店を相手に、貸しレコード



小冊子「モンスターバッシュ」

セガ社「モンスターバッシュ」でコミック本発行
プレイヤー用「ゲームメイト」3
セガ社は同社TVゲーム機「モンスターバッシュ」の発売とともに、漫画でそのゲーム内容をわかりやすく説明する小冊子「モンスターバッシュ」を発行、頒布中である。

「遊園地の研究」
余暇開発センターがまとめる
（財）余暇開発センター（本部東京、佐橋滋理理事長）では、「余暇関連産業に関する調査研究1」（A）「遊園地の研究」を三巻（二百五十四頁）をまとめた。この遊園地の研究は、余暇開発センターがまとめた。遊園地の研究は、余暇開発センターがまとめた。

ニュータイプのモグラたたきゲーム
Mole Attack
●穴から出たモグラを画面の上のトンカチ（手前のボタンスイッチ）で叩くと得点。叩いたときのモグラの高さが高いほど得点は高く、低いほど得点は低い。
●穴から出たモグラのおしりを叩くと減点（高いほど減点数は高く、低いほど減点数は低い）
●時どき出現するキングモグラを叩くと（高さに関係なく）高いミスリーポイントとなる
●タイマー制でなく、現われるモグラの数が0になるまでプレイでき、基準得点以上だと次のパターンに進める（但しチャレンジングステージでは無制限に叩き、点数をかせることができる）

Rollertron CORPORATION
東京都新宿区西早稲田2-20-1 ☎(03)204-0469代
20-1, 2-chome Nishiwaseda Sinjuku-ku Tokyo
Telex 2324581 ROLLER J

Rollertron OSAKA CORPORATION
大阪市東淀川区東中島1-12-33 ☎(06)325-3843代
12-33, 1-chome Higashinakajima, Higashiyodogawa-ku Osaka

「遊園地の研究」
余暇開発センターがまとめる
遊園地の研究は、余暇開発センターがまとめた。遊園地の研究は、余暇開発センターがまとめた。

技術と信頼を誇るメダルメーカー
株式会社 トークン
TOKEN
東京(03)438-0698 大阪(06)943-2512
名古屋(052)293-0226 福岡(092)3472-3600 本社(06)943-3322

大手遊園施設メーカーである三精輸送機株式会社大阪、前田完一社長は、電話システムをこのほど各部門単位の代表番号方式に変更した。

新方式による電話番号は八月二日から実施されるが、関連分は次のとおり。総務部☎三八五二六二、第三営業部（遊戯施設部門）☎三八五二六二。

三精輸送機 部門代表に
新電話番号方式
奈良商會（東京都昭島市田中町三の五の二十三）☎四〇五、☎四二二五、☎四一六四三、奈良昭男社長。

地番表示変更
奈良商會（東京都昭島市田中町三の五の二十三）☎四〇五、☎四二二五、☎四一六四三、奈良昭男社長。

社名変更
ゲーム1（旧・レジャー企画富士）☎金沢市長土堀一の十六の二十、☎（〇七六）六一〇三二九、新屋与市社長。

法人に改組
（有）ヤギ商事（旧・原商事）☎宮城県仙台市宮城野二の七の十、☎（二二二）九七一六六一、六戸定男社長。

論潮 貸しレコード
は、その文化すら低俗化させ、やがて破滅させるだろうというのである。これは、無断コピーの氾濫によりヨーロッパの市場は混乱を極め、低迷化している。そのこ

同20型型四十四万円、アップライト型五十五万円。従来機と比べかなり安い。

関西初の「サイクルヘリコプター」公開
ヘダルで上昇も
高さが機内のペダルを踏むと高さ四びまで上昇させることができる。また乗客は手もとのレバーを握ることで、一定の高さに保つことができる。ヘリコプターは油圧式になっており、ペダルを踏むと上昇していく。ヘリコプターは全部で八機あり、モーターで回転させる。一、五びの

テレビゲームとひと味がう!
敵宇宙船深く侵入、電子頭脳塔にアタックする!
ドラマチックに展開するスペースドラマ

息つく間もないスリリングな操作感覚
TVゲームの持たないビッグなプレイフィールド

BALCOM
新発売 バルコム

165cm x 60cm x 50cm
重さ.....50kg
使用電力...56W
1コイン1プレイ
4コイン1プレイ
変更可能

プレイヤーの胸前に合わせて10段階に調整できる

株 関西精機製作所 Kasco

独自の販売方針発表
任天堂、「ドンキーコングジュニア」発表会で



上の写真は関西サイクルスポーツセンターの「サイクル」ヘリコプター

任天堂レジャーシステ...
任天堂「ドンキーコングジュニア」発表会で...
任天堂「ドンキーコングジュニア」発表会で...
任天堂「ドンキーコングジュニア」発表会で...

「遊園地の研究」
余暇開発センターがまとめる
遊園地の研究は、余暇開発センターがまとめた。遊園地の研究は、余暇開発センターがまとめた。

テレビゲームとひと味がう!
敵宇宙船深く侵入、電子頭脳塔にアタックする!
ドラマチックに展開するスペースドラマ

息つく間もないスリリングな操作感覚
TVゲームの持たないビッグなプレイフィールド

BALCOM
新発売 バルコム

165cm x 60cm x 50cm
重さ.....50kg
使用電力...56W
1コイン1プレイ
4コイン1プレイ
変更可能

プレイヤーの胸前に合わせて10段階に調整できる

株 関西精機製作所 Kasco



右の写真は「ゲームセンター・カジノ」の店内。下は機内事務の岡本信雄社長



ゲームをせずに休憩する人は断り、プレイヤーのみを入店させている「浅草ベガス」にて

ゲーム場としてオープンした店が一軒あるが、そのほかはここ数年全く変わっていない。それだけに各ゲーム場は、地元の人たちとのつながりを深めており、平日は常連客として安定した運営を続けている。それらが大人であるが、各学校が休みになれば、やはり中学生、高校生の客が中心となる。

「ゲームスポット・ラクベガス」はボウリング場、ビリヤードなどのあるレジャービル「楽天地」の一階での営業で、浅草では最大規模のゲーム場。フロア面積は約百十坪あり、テーブル型TVゲーム機約四十台、フリック型TVゲーム機約三十台、その他アーケード型TVゲーム機三十台、パリスロットを中心とするメダルゲーム機約四十台を設置。それらは、テーブル型TVゲーム機、メダルゲーム機と大きく三分区されて配置。このほか店頭で設置型乗物機四台が並べられ、店全体で同店のキャッチフレーズ「ファミリーで楽しんだあとの爽快感」を味わえるような機種をそろえている。

土、日曜のみ活況のゲーム場

あくまでゲームプレイを目的にきている。設置機台数は計約九十台で、テーブル型TVゲーム機三十一台、フリック型TVゲーム機三十五台を中心として、アーケード型TVゲーム機十数台、フリック型TVゲーム機九台、その他アーケード型TVゲーム機三十一台、メダルゲーム機九台という構成。奥の壁には三人用の大型ガンゲーム機が設置され、同様の大きなバック画面が店内を引き立たせ、ディスプレイ効果を上げています。同店のオーナーである中映映の川原支配人は「当ビルにボウリング場、隣に映画館があるが、それらの客と当ゲーム場に客とは全く関係がない。ゲーム場の客は赤と青のカーペットが交互に敷かれており、明るい照明がそれらのコントラストを



オープンしたばかりの「ゲームハウス・モナコ」の店内。TVゲーム機中心に整然と設置

8月23日 新発売

CHECK MAN

ドクロをさけ 謎の赤いクツの追跡をかわし 時限爆弾を回収せよ!!

—未来を見つめ確かな情報を届ける—
株式会社 ジャパン・レジャー
〒158 東京都世田谷区上用賀5-24-9
TEL. 03-420-2271

JAPAN LEISURE CO., LTD.
5-24-9, Kamiyohga, Setagaya-ku, TOKYO-158
TEL 03-420-2271 TELEX JALEGO J27891

第16回 東京・浅草



ファミリー客の誘引に運営の重点を置く「ゲームスポット・ラクベガス」の店内の様子

全国縦断 ゲーム場ルポ

江戸時代から浅草観音の門前町として発展してきた浅草は、明治に入ってきた浅草公園と称せられるように、大正末期から昭和の初め頃に最盛期を迎える。浅草寺の参道は仲見世と呼ばれ、民芸品や玩具、みやげ物などの朱塗りの店が並び毎日賑わっている。この浅草寺とともに花街吉原、映画、演劇という三本柱で浅草

データ (順不同)

- ゲームハウス・モナコ 台東区浅草1-43-9、☎841-9897、本社=附タイトー(☎264-8611)
- タイトー・ミモランド 浅草2-9-12、☎843-5097、本社=同上
- ゲームスポット・ラクベガス 浅草2-6-7、楽天地浅草ボウル内、☎844-9830、本社=附ティ・エム・プランニング(☎365-3125)
- 浅草ベガス 浅草2-10-1、浅草中映映会館、☎842-9111、本社=附セガ・エンタープライズ(☎742-3171)
- インバーターハウス・アポロ 浅草2-17-5、☎842-7314、直営=金城昌隆
- ゲームセンター・カジノ 浅草2-25-5、☎841-7651、直営=機内信商事
- 花やしき 浅草2-28-1、☎842-4646、本社=東洋映画機務(☎718-6461)

は発展してきたが、戦後と戦後の激しい世相の移り変わり、そして近年における映画の衰微などもある。現在は往年のような盛況ぶりは見られなくなっている。とくに映画館やボウリング場などの娯楽場が密集している旧六区(当初浅草公園を六区に区分け、第六区を歓楽街として、映画、ボウリングなどが全盛だった頃は自由な歩けないほどの人通りで、今はむしろ平日などは静かな街という形容ができる。ただ旧六区はほぼ中央部にレンガ造り六階建てのビルに競馬の場外馬券売場があり、土曜、日曜になると馬の新聞を手にした人たちが集まってきて、この時ばかりは活気を取り戻す。さらに近々、競輪の日本初の場外車券場をこの旧六区の一画に設けるという話がある。これができれば競輪のレース開催日には約三千人をこの地区に誘引できるとして、商売人などは期待しているが、地元一般住民の多くは風紀の乱れを心配して反



右の写真は小規模ながらも活況を呈している「タイトー・ミモランド」の店内。上の写真は同店の野下義雄社長



ima International contacts!

Frankfurt/Main
Messegelände
20.-23. Januar 1983

4. Internationale Fachmesse Unterhaltungs- und Warenautomaten
4. International amusement and vending trade fair
4. Salon international des jeux et distributeurs automatiques
4. Salone internazionale degli automatici da divertimento e distributori automatici

Please send me information for exhibitors
 Please send me information for visitors (avail. Nov. '82)

My address is:

Messeleitung · Fair Management
Direction du Salon · Direzione della Fiera

HECKMANN GMBH
Messen + Ausstellungen
Kapellenstr. 47 · D-6200 Wiesbaden
Tel. (0 61 21) 52 40 71 · Telex 4 186 518

全国縦断ゲーム場レポート

16 TOKYO 浅草

雷門

ゲームセンター・カジノ
インベーターハウス・アポロ
花やしき
ゲームスポット・ラクベガス
浅草ベガス
ゲームハウス・モナコ

浅草東映 日活 シネマ世界館 新劇場 浅草名画座 花月劇場 ロック座 中映 フランス座
浅草東宝 場外馬券売場 旧六区横条街 公園本通り
初音小路 西参道商店街 木馬倉庫 五重塔通り

国際通り 国際劇場



上の写真は入場無料の遊園地「花やしき」の園内(右)とゲームコーナー(左)のようす。家族連れに長年親しまれてきている。下は同園の横山純夫所長



い果たしてしまおう傾向がある。一定以上は使わせないようにしている。このため近所のお母さんたちから信頼を得ている。プライト型TVゲーム機は飛行塔「人工衛星」で最高部では浅草の町並みがほぼ一望できる。このほか大型遊戯機十五台、小型乗物機約三十台を設け、また各所に休憩できる場が設けられ子どもから老人まで幅広い層に親しまれている。同園の横山所長は「入場が無料なので何回でも気軽に来てもらえる。ゲーム機に

側にある場外馬券売場を中心に遊びのみを提供するいわば「ミニカジノ」の方向でいきたい。だから当然子どもも来場は固く断わり、大人のみを対象にしている。この五月に全面的な店内改装を行ない、アダル指向を強調したムダに使ったが、浅草は大人客が主体だから接客は比較的楽で、主に機械のメンテナンスをしつかりやっておけばトラブルなどは起こらない」と語る。「ゲームセンター・カジノ」は商店街「ひさご通り」での運営。約三十坪のフロアにテーブル型TVゲーム機約二十台、アップライト型TVゲーム機二台、フリックタイプ二台、その他アーケード機数台、それに対人ゲーム三台、計三十台を配置。同店の運営は、奥の一段高いフロアに設置された対人ゲームに重点が置かれている。同店の運営に当たる株主信商事は二年ほど前に旧株主本商事から社名変更されたもので、同社の岡本社長は「対人ゲームは周辺の常連客を相手に運営しており、同ゲームは客との対話が自由になるので、TV機などよりも健全運営ができる。当店はこれ

「インベーターハウス・アポロ」は、メイン通りから少しはずれた住宅街での運営。約十坪のフロアにテーブル型TVゲーム機のみ約二十台設置されており、機械はすべてリースによるもので、一ヶ月に五十坪に設定している。同店を運営する金城氏は「学校が休みに入ると来店前から子どもたちが来て、入口で待っている。客層のほとんどが小学生で、中学生になる使用が、小学生の多くは持ってきたお金を全部使



近所の子どもたちが主な客層のTVゲーム場「インベーターハウス・アポロ」の店内

芝がつくればテーブルもアップライトもこうなる

テーブルキャビネット アップライトキャビネット (デラックスタイプ)

(各パーツは最高級品を使用)

ギャラガタイプ操作パネル

振込先 三和銀行 権原支店 当座 306737 大型金庫枠はアメリカでは常識

有限会社 芝エンジニアリング 奈良県権原市観音寺町411-1 ☎ 07442 ③1171 ③1179

GOLDEN 9

おちょ・かぶ

オリジナル・パートII

①4列、どれでも好きな所にBetして下さい。
②1ヶ所、50点までBetできます。
③配当率は60%半固定で、完全自動制御
④最高の配当は1ヶ所50点Betの200倍の勝負、無制限です。
⑤カードにJOKER(JACKPOT)が乗れば、配当は5倍で通常は2倍です。

▽95-1840

メダルゲーム機の設置運営につきましては「メダルゲーム場運営基準」を守ってご使用下さい。

レジャーシステム

日東エレクトロニクス(株)

〒577 東大阪市長田東1丁目56 ☎(06)788-8855代
NITTO ELECTRONICS 1-56 Nagatahigashi, Higashiosaka, 577

パリー・ニュープロダクツのお知らせ

●ミッドウェー社製品
●基板修理・パリー社全製品のパーツも取扱い中です

GOLDEN CONTINENTAL

ゴールデン コンチネンタル

日本で初登場!!
サウンド入り
最高10枚賭け
ホールボタンつき
ダブル・オア・ナッシングつき

▽91-24132

DIXIELAND

デキシーランド

6カードビンゴ
の最高傑作

▽91-10658

SPECTRUM

スペクトラム

最新フリッパー

▽91-18573

販売代理店募集中 株式会社パリー・ジャパン

東京都渋谷区道玄坂1丁目14-9 (ソシアル道玄坂ビル)
PHONE 03 (476) 5981 〒150

メダルゲーム機の設置運営につきましては「メダルゲーム場運営基準」を守ってご使用下さい



マークを大きく用い、装飾はスッキリとまとめている入口には、美しいコンパニオンが対応している

「すこやか山陰」



ラッキースワン

社大阪、岡本昌明社長がすべて担当しており、十種類の機種を揃えている。「一度に多くの人々が楽しめるものを置いた」と明昌特殊産業(株)中国支店から来ている担当の新井氏が言うように、「トランポリン」や「チェアタワー」など多くの子どもたちが乗っていた。チェアタワーは三十二人乗りで利用料金は百円である。中央には、これも三十二人乗りの振り子式大型遊園施設「バイキング」



前面のスクリーンに惑星や流星が写し出され、それらを避け、左右に動きながら上昇していく「アストロライナー」



「トランポリン」で、陽気に飛び遊ぶ子どもたち



輪投げなど5種のゲームとコンピュータを設けた「カーニバルコーナー」(記事参照)

が設置され、一八〇度画面にスピードとサスペンスにあふれる映像を映し出す「シネマ2000」の外観は客の目を引

きつけていた。このほか、宇宙の旅が味わえる「アストロライナー」や「UFO」、円形のネットに「カーニバル」などがある。「カーニバル」では、小さな輪を投げてびっしりと並べられたコーラのビンにうまくかける「コーラリング」、ボールを投げて花びんの中に入れて「フラワーショット」、電気メカにより円形コー



ペアで空中散歩を楽しむ「スカイサイクル」(上)と子どもでも簡単に運転できる「バッテリーカー」(下)で場所を有効に利用している

販売代理店募集!!

コナミの実績を試して下さい。

時代に先がけた、数々のヒット商品
ビデオゲーム・アーケード商品と
限界を知る事のない、コナミの実績で
高収益を挙げませんか。



Thank you

代理店についての詳細は
東京本社(担当者)仲真まで
お問い合わせ下さい。

Konami®
コナミ株式会社

本社
〒130 東京都墨田区石原2丁目4番8号
TEL. 03-623-8701 (代)

大阪営業所
〒561 大阪府豊中市庄内栄町5丁目8番11号
TEL. 06-331-2211 (代)

くにびき・こども博

をテーマに

明昌が大型機など10種導入



大空を振り子のように前後に浮かぶ「バイキング」(右)と遠心力で空を旋回する「チェアタワー」32人乗り

七月十七日から九月十五日までの六十一日間にわたり、島根県松江市で「くにびき・こども博」が開催されている。会場は国鉄松江駅から徒歩で五分ぐらいの所にあるカククラ・エキスポランド(片倉工業(株)松江工場跡



会場付近の航空写真。パビリオンなどのテントが見える。上部に見えるのは山陰本線、左へ行くと松江駅がある



ひときわ目を引く「ミステリーハウス」の外観



振動する機体の中で映像を見て宇宙旅行を疑似体験させる「UFO」

明昌がランド担当
羽ばたこうとする子供たちが、豊かな創造力と情熱で企画したとのことで、操をつちかい、未来への希望と夢をばぐんで



半径8m、横180度、縦90度のドーム形のスクリーンにジェットコースターなどスピードとスリルのある、臨場感あふれる映像を写し出す「シネマ2000」

取扱いパーツ PARTS SHOP

- テレビゲーム ●スロットマシン
- ピンゴ ●メダルゲーム ●工具

あらゆるゲーム用品の
パーツ・工具は
マックスサービスへ

マックスサービスはテレビゲームからスロットマシン、ピンゴ、メダルゲーム用途までのゲーム用品、パーツ、工具を豊富に取扱いしております。近年高騰するパーツカタログご入用の方はご一報ください。只今製作中ですので、ご連絡下されば緊急お送りいたします。

●多少にわかならず、お電話一本で全国へ発送いたします。

TEL (06) 946-0181

マックスサービス(株)
MAX SERVICE CORP.

- 〒540 大阪市東区内本町1丁目48番地 TEL. E 5297019 MAX 5C J
- 近畿支店 〒670 兵庫県姫路市安田1丁目28番地 TEL. (079) 52-6081 (代)
- 北日本代理店 株式会社レジャーサービス 〒983 宮城県仙台市南光台1丁目30番1号 TEL. (022) 52-1711 (代)

パパを助けるため、ジュニアがキーを取りに行きます。

ドンキーコングジュニア



●背景はジャングルの中。左上に捕えられたドンキーコングがおりの中にいます。
左下のスタート位置にジュニアが現われ、つるを伝って上へ行き、最後にドンキーコングの手足の枷を外すキーを取ります。このゲームのストーリーは、先行の「ドンキーコング」の続編として構成されています。まさしくジュニアの仇討ちです。

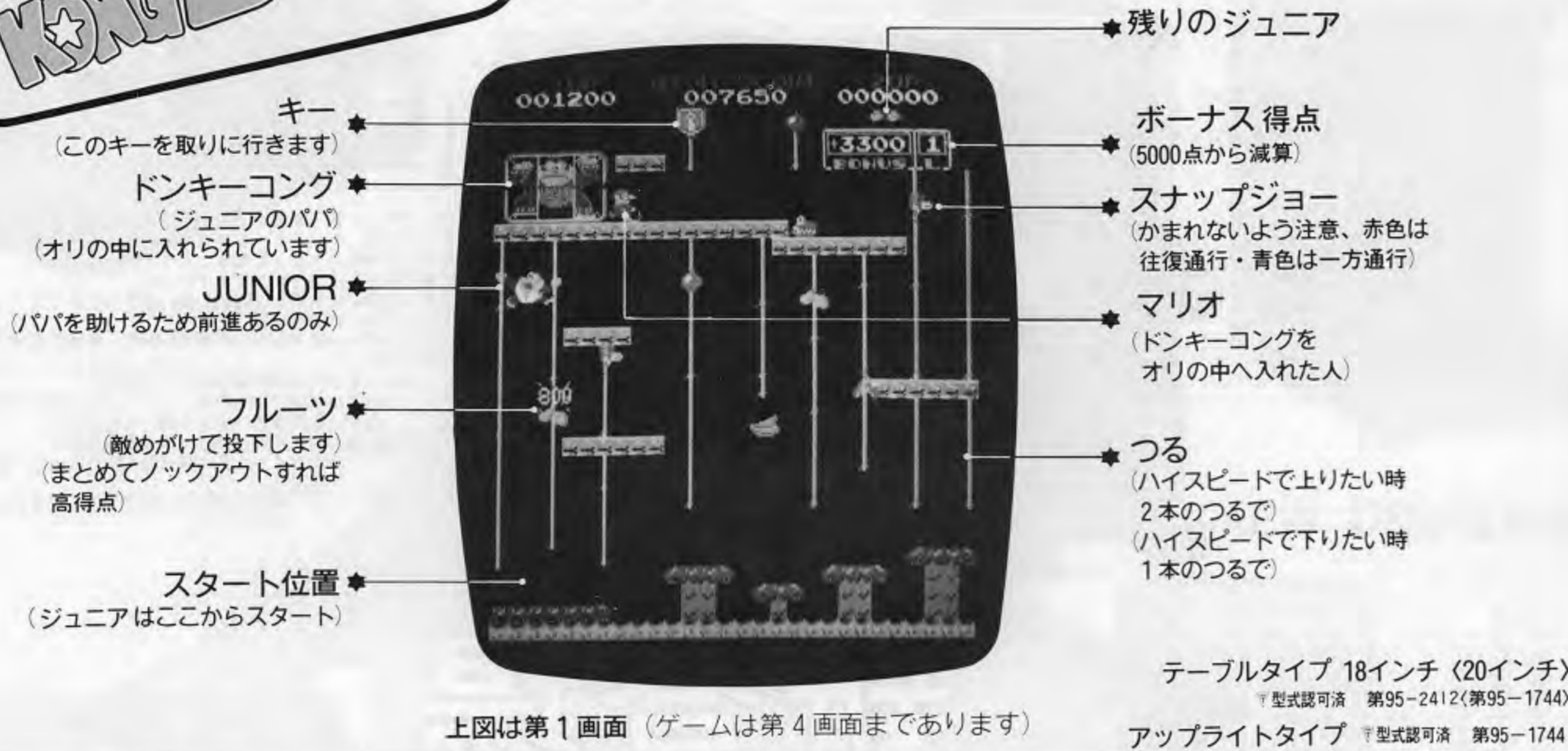

任天堂レジャーシステム株式会社 本社 〒101 東京都千代田区神田須田町1-22 TEL. 03(254)1647
大阪支店 〒542 大阪市南区長堀橋筋1丁目32 TEL. 06(245)4155
京都営業所 〒605 京都市東山区福福上高松町60 TEL. 075(541)6111
1-22, KANDASUDA-CHO CHIYODA-KU TOKYO 101 JAPAN
NINTENDO LEISURE SYSTEM CO. LTD.



野性のキビシサにチャレンジ!

SWIMMER

オモシロ新登場!

●ひたすら泳ぐ! これがスイマーのスピリット。
●流水や襲いかかる怪物たちをかわしながら、宝島をめざすのだ。
●モグリテクニックと光るパワーエサによるスーパーマン変身が敵を反撃するチャンス!
●フルーツをうまく取れば得点UP!

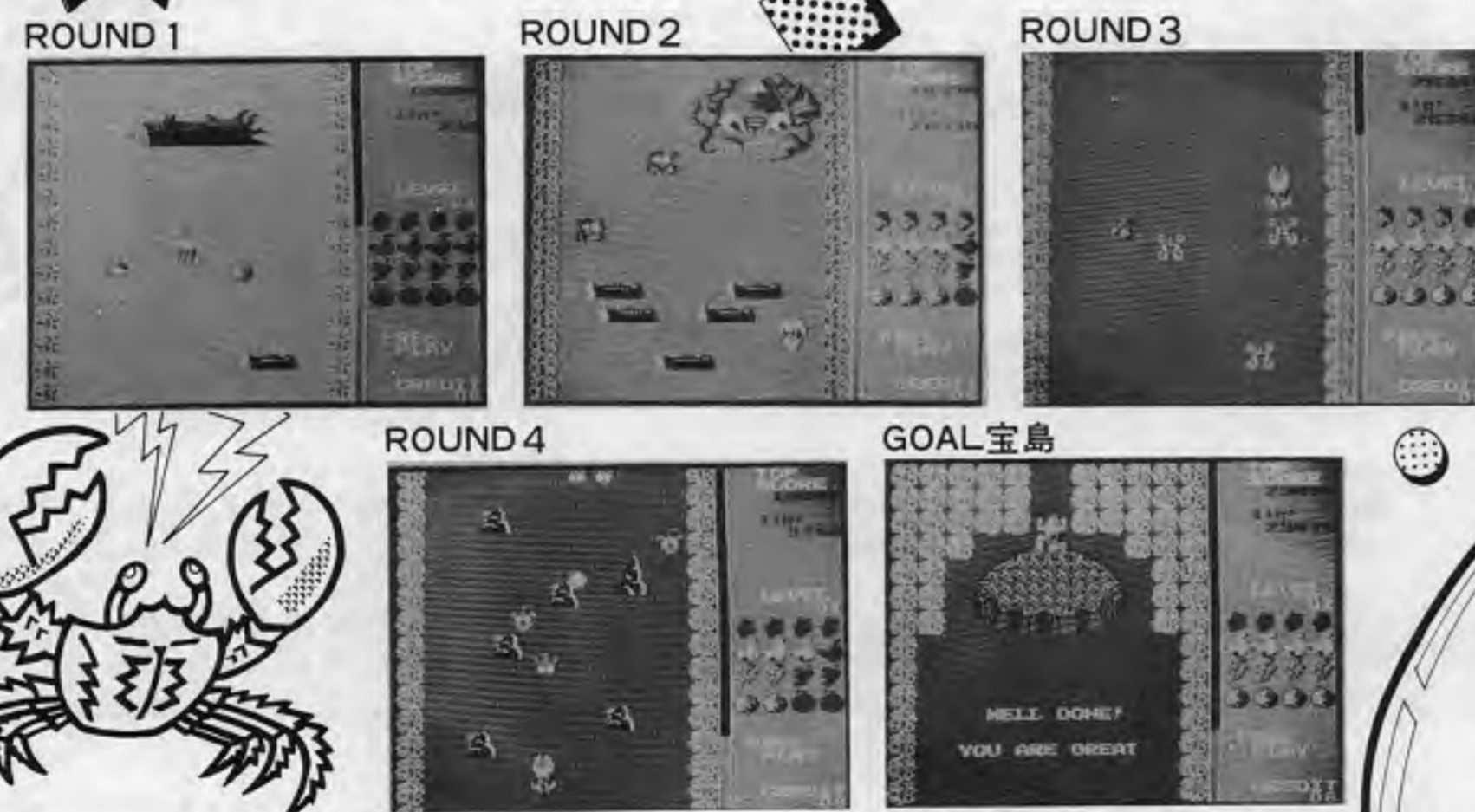

宝島まで泳ぎきれるか。
キミは孤独なスイマー。
ピラニア軍団は手ごわいぞ。



株式会社 テーカン
本社/〒130 東京都墨田区吾妻橋2-1-13 TEL (03) 624-3101(代)
TELEX: J27174 TEHKAN

テーカン・オリジナルTVゲーム
「スイマー」に、この夏、注目!

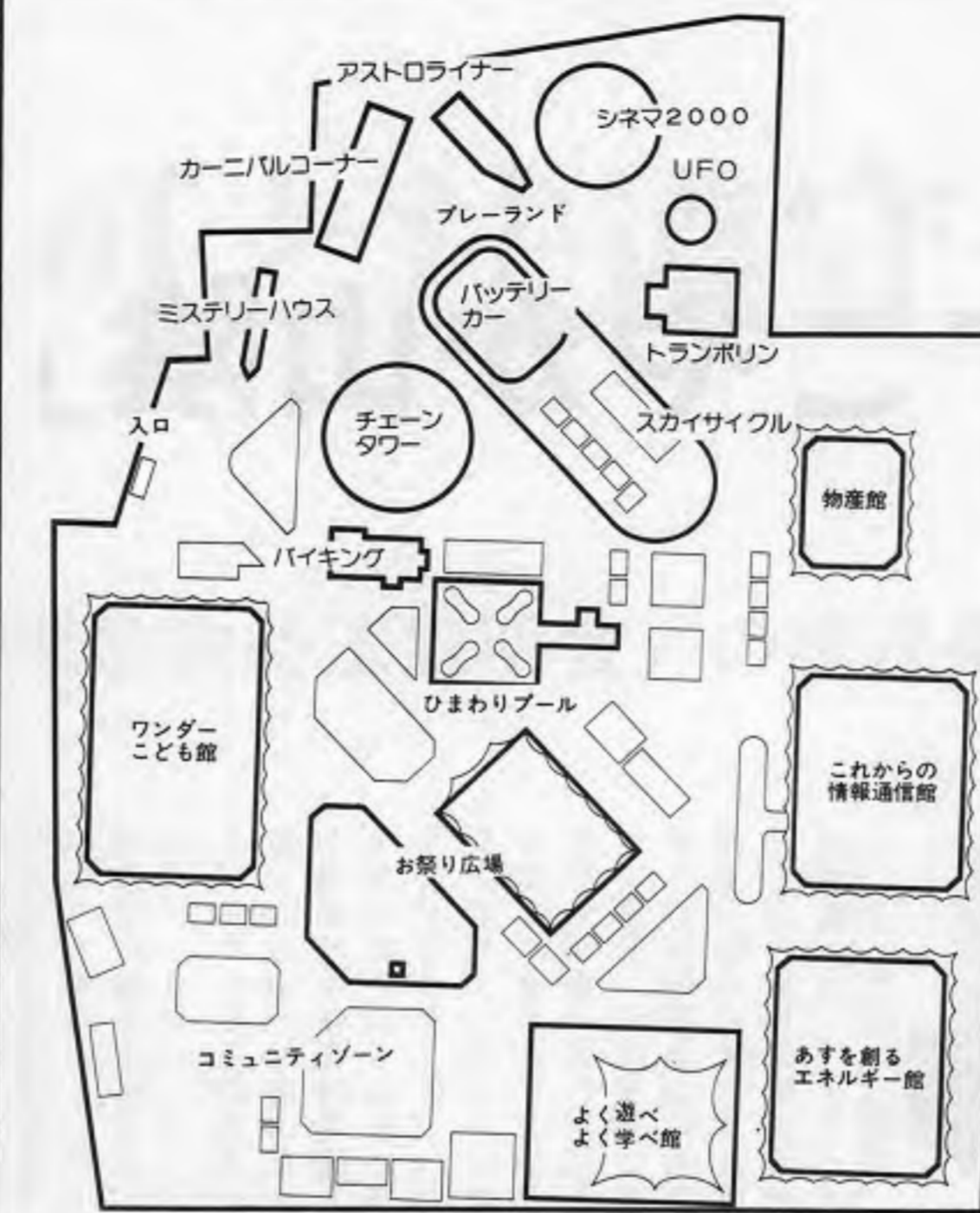

左の図は会場の配置図 (航空写真と同じ向き)。上の写真は「お祭り広場」のステージで各パビリオンのコンパニオンが紹介されているようす



EXPO SANIN '82



上の写真は「ワンダー子ども館」の入口。ここでは、乗物、氷、コンピュータ、ロボットの展示、ゲーム、実験が行われている。下の写真はその中のロボット広場のようす



技術と多彩なパビリオン

パビリオンは電電公社、郵政省、NHKが出展している「これからの情報通信館」、中国電力(株)、岩谷産業(株)、農村エネルギーシステム研究会が出展している「あすを創るエネルギー館」、三菱電機(株)が出展した「よく遊べよく学べ館」、星崎電機(株)、富士通(株)、日商岩井(株)、国鉄米子鉄道管理局、島根ダイハツ販売(株)主催社である山陰中央新報社が出展した「ワンダー子ども館」がある。これらはみな、パネルや模型などが展示されていたり、実験やゲームがあったりして、遊びながら体験して学べるようになって



「これからの情報通信館」では、電話、郵便、放送の世界の過去から未来まで、遊びながら体験していくようになっている

あるいは粗品を進呈している。これらの遊びは、これからの遊びの行なっている」として行っている。同コーナーではこのほか、「コンピュータ」のコーナーも設置し、米場者の運動を占めている。なお、これら遊技機は閉会后、継続設置したいという話もあるが、一応全部撤去される予定になっている。

各種パビリオンのほか、「お祭り広場」のステージでは、いろいろな催しも予定され、「ひまわりプール」では子どもたちが水しぶきをあげていた。

山陰中央新報社は「ワンダー子ども館」の中に「ロボット広場」を設けており、音声認識ロボット(アトマロ)、ロボットサーカス、ラジコンロボット(マタエモン・サンダユウ)など様々なロボットが展示されている。当日入場料金は、一般千二百円となっている。今年島根は、国体の会場にもなっており、「明るい活力にあふれた、国づくり」に努力し、着実に進んでいる山陰である。

天候のために入場数は今一つだと言われているが、「前売りもだいたい出ているし予約もあるし、帰省している親子も多いことだし、八月に期待している」と新井氏は話していた。なお、同博の開会時間は午前九時から午後六時まで。当日入場料金は、一般千二百円となっている。



バーリーサービス株式会社

大阪本社 大阪市南区高津町四番丁87-1 TEL. (06) 213-5255(代)
テレックス J24523 BAL POND
振込銀行 住友銀行 日本一支部 当座番号270270
新東京支社 東京都港区東麻布3-8-10 TEL. (03) 582-0857(代)

バーリー製品レンタルいたします

テキシーランド

ポンドコンチネンタル

ボーナスライン

バーリー製品各種パーツ

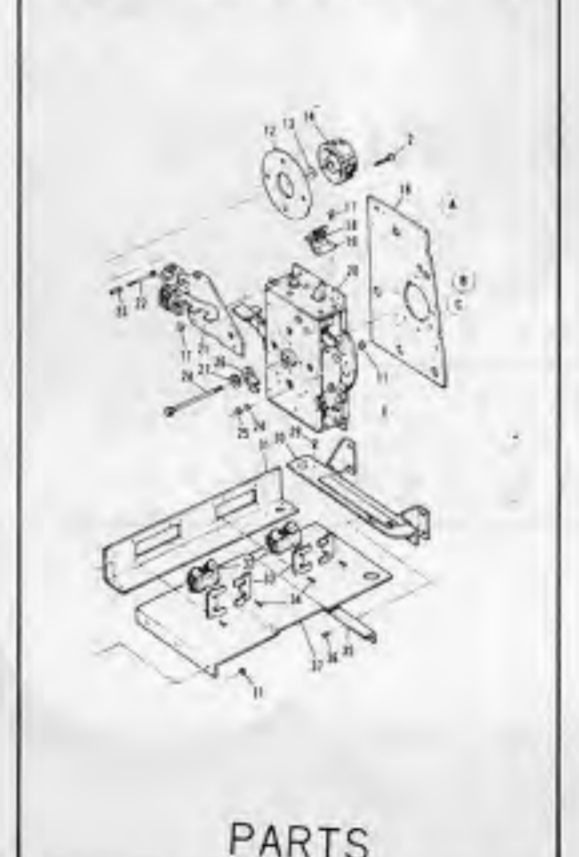

DIXIELAND

POND CONTINENTAL

BONUS LINE

PARTS

メダルゲーム機の設置運営につきましては「メダルゲーム場運営基準」を守ってご使用下さい。

わずかな予算で
全国どこへでも
レンタルいたします

手持ちの資金を貴店の信用で10倍に活用できます!
●レンタル料は機種や市場の相場により変動することがあります。
●1ヶ月、1台に付3万円~7万円くらいの各機種がございます。
●いずれも5台以上、6ヶ月ごとの契約となります。
●新品についてもご相談に応じております。

例: スーパーコンチネンタル(中古)5台を6ヶ月間レンタルした場合
小切手……………225,000円
30日約手……………225,000円
60日約手……………225,000円
90日約手……………225,000円
120日約手……………225,000円
150日約手……………225,000円
スーパーコンチネンタル5台分の保証手形契約最終日225万円

SEGA Exciting 3-D Game Debut

SUBROC-3D

セガ・サブロック-3D



ゲーム史上初の快挙!
ついにボールをぬいだ世界初の

3-DIMENSIONAL VIDEO GAME
立体ビデオ・ゲーム

プレイヤーをとりこにする迫真の立体プレイ
海と空から猛攻してくる敵を撃破し、司令艦を追え!
ダイナミックな戦闘場面が自由に
えらべるデュアル・シーン方式
まったく新しいシステムを採用した
画期的立体ビデオ・ゲーム。



"サブロック-3D"は株式会社セガ・エンタープライゼスと松下電器産業株式会社との共同開発による世界初の立体ビデオ・ゲームです。

Sega's Comic Thriller Video Game

MONSTER BASH

セガ・モンスター・バッシュ

SEGA NEW DISPENSER



セガ・両替機
一台で両替とメダル貸出しができる業界初の
多目的型ディスプレイ
ご好評に応じて更に充実した機能で新登場

魔剣が輝いたらこっちのもの
スーパーザップで
怪物トリオをやっつけろ!!

ドッキリ・シーンが連続の
コミック・スリラー・ビデオ・ゲーム

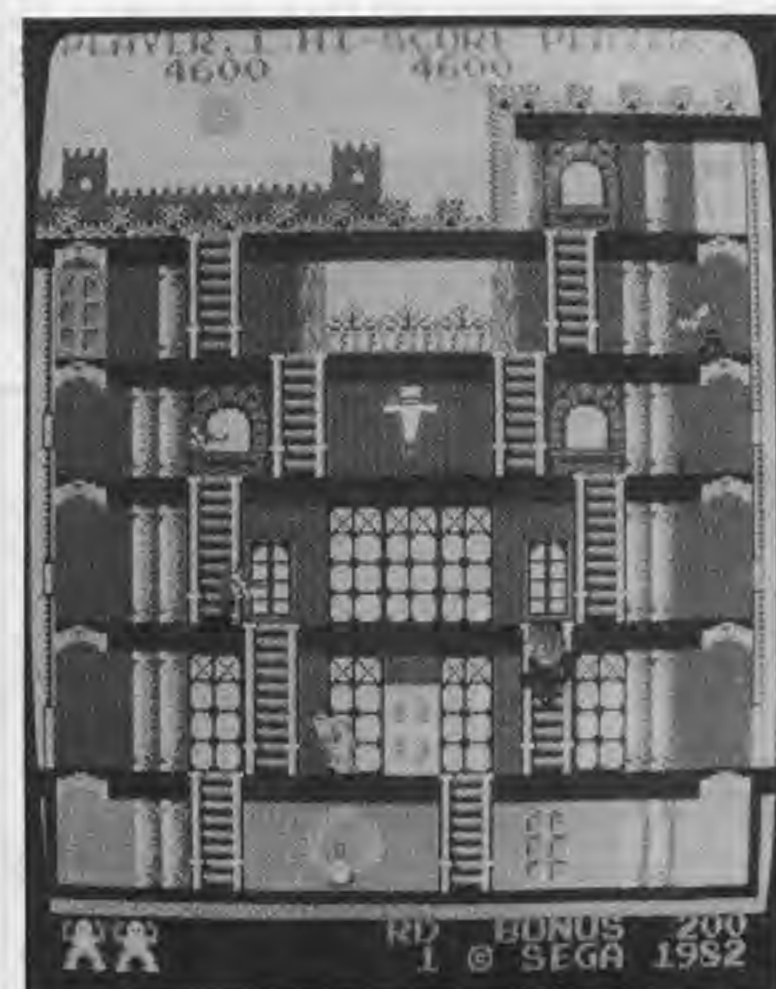

ゲームがより楽しめるようにマンガの
How to playを発行しております。
お問合せはセガ市場開発部へ。



SEGA

株式会社 セガ・エンタープライゼス

本社 東京都大田区羽田1-2-12 電話 03(742)3171(大代表)
札幌支店 札幌市豊平区豊平五条3-80-14 電話011(841)0248(代表)
大阪支店 大阪府豊中市豊南町東2-5-3 電話 06(334)5331(代表)
博多支店 福岡県福岡市中央区白金2-5-15 電話092(522)4715(代表)

TVゲームの新筐体登場! ミニアップロボ

お店の雰囲気づくりに売上倍増に役立ちます。

お子さまに人気のあるロボットを
形どった全く新しい筐体です。
モニターが内蔵されています。
既存の基板で自由に交換できる
システムです。目が光りますので
お子さまの注意をひきつけます。



人気抜群

一石二鳥

SELECTOR

シャッターを開ければ五色のカラーパネル!チャリーの行く手を邪魔するものは!!

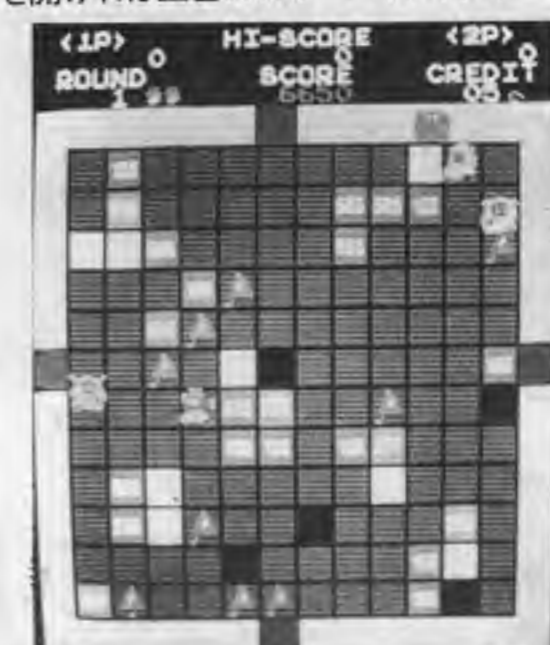

レッド・セレクトター
スリルの連続!

- (特徴)
- コントローラーでチャリーを動かして押しボタンでシャッターを開けて行きます。
 - 青いバイキングの時、チャリーを体当たりさせると得点になり変身して黄色くなった。バイキングやモンスターに当たるとアウト!
 - 時々減るシャッターはブラックホール。
 - シャッターを開けたらすぐに移動しないと落ちてアウト!
 - ブラックホールの使い方
ブラックホールにバイキングやモンスターを誘い込んで落とすと得点になります。
 - ハートやベルは最高得点のパネル表示
 - カエルは進む方向のオープンパネルを自分と同じ色に変え、又隠れている同色のパネルも開いて行きます。
 - カエルは4色、赤カエルが最高得点!
 - 1パターン毎に10,000点取らないと、次の画面には進めません。
 - 時間経過と共に降りて来るタイムシャッターには気をつけよう。

新登場!

THE KARATE

ザ・カラテ



海外テレビに再登場!
逆転上昇始まる!

撃!キマッた爽快

Roujien



- ルージュアン。ゲーム内容
- 画面 V方向スクロール方式
 - 操作 8方向レバー1つと発射ボタン1つのみ。
 - ①スペース・シャトルの打上げ基地
3.2.1.0とカウント・ダウンしてスクランブル発進するスペースシャトル。
 - ②宇宙
母艦をバックにサブロケット、メイン・ロケットを切り離すスペースシャトル。
 - ③突然!現われるルージュアンの宇宙母艦"スペースステーション"。レーザー砲で一斉砲撃を開始!
その甲板をすれすれに上昇したり降下しながら敵レーザー砲を破壊して行くスペース・シャトル。
 - ④しかしスペース・シャトルは母艦内に吸い込まれて、
- 内部の回廊でUFO軍団の攻撃に合う。
- ⑤宇宙
無事回廊を脱すると別のUFO軍団との戦闘に移る。UFO軍団を撃破すると別の"スペースステーション"。カエルが現われて、レーザー砲と宇宙機雷を発生してシャトルに襲いかかる。
 - 再度、母艦内でUFO軍団との戦闘に入るスペースシャトル。やがて、回廊内から脱したシャトルの前に、立ちかかるのは土星をバックにアペーパーボムを発生して来るルージュアンの不気味な姿!
 - ⑥シャトル対宇宙魔神ルージュアンの凄絶な戦いが展開する!
 - ⑦立体感ある画像とサウンドで臨場感溢れるニューマシン"ルージュアン"。はいよいよ8月新発売。

エスコ貿易は新しいレジャーシステムを全世界に供給し続けています。

Still the Leader in the Worldwide Distribution of the Newest in Leisure System

ESCO TRADING CO., INC.
株式会社 エスコ貿易

本社 〒108 東京都港区三田3-5-16 TELEX J27181
TEL 03(455)6511(大代表)
大阪営業所 〒556 大阪市浪速区元町2-12-24-106
TEL 06 (647) 4455(代表)
名古屋営業所 〒464 名古屋市千種区今池4-1-11 岩田ビル
TEL 052(732) 2611(代表)

海外の話題

INTERNATIONAL AMUSEMENT NEWS

米国のセガ/グレムリが「ソラーフォックス」を発売した。このゲームは、都市解放のたけなわに、最新の「ジグザク」に次ぐ、新TVゲーム機「ゼクター」が七月、発表された。ゼクターは、XY方式のTVゲーム機で、宇宙戦争をテーマとしたもの。ダイヤル式の方向指示と、前進、発射ボタンを操作して宇宙船を移動させ、レーザー砲から発射させる。画面は八つあり、異星人に占領された八つの都市を次々と



Zektor (Sega/Gremlin)

ミッドウェー社は「ソラーフォックス」を発売した。このゲームは、都市解放のたけなわに、最新の「ジグザク」に次ぐ、新TVゲーム機「ゼクター」が七月、発表された。ゼクターは、XY方式のTVゲーム機で、宇宙戦争をテーマとしたもの。ダイヤル式の方向指示と、前進、発射ボタンを操作して宇宙船を移動させ、レーザー砲から発射させる。画面は八つあり、異星人に占領された八つの都市を次々と



Solar Fox (Midway)

パリー系OPで「パックマンパレス」1号店オープン

パリー系OPで「パックマンパレス」1号店オープン

米国でAM機に対する新たな物品税の動き!?

AGMA、AMOAそれぞれ対応

はつきりした話ではないが、TVゲーム機を含めたハードウェアアミューズメントマシンに10%の物品税をかけるという話が米国で持ち上がり、六月二十四日にも公聴会が開かれる予定だったが結局公聴会は延期され、いつ開かれるかわからないとのことだ。

AGMAでは、新任のグレン・ブラスウェル専務がこれを重要問題と受

あまり大騒ぎすべきでは

七月十四日、シカゴの連邦地方裁判所は、発行人としてガルフ&ウェンスタイン社(サイモン&シュスター)と著者としてパリー・ミッドウェー社(コンシエール・ライター)の編者に対して、「ハウツー・ウィーン・アド・バックマン」の著作権の侵害が挙げられ、今この訴えを起している。

パリー系OPで「パックマンパレス」1号店オープン

著作権侵害でG&W社に対し、単行本の『ハウツー・バックマン』発行禁止命令

著作権侵害でG&W社に対し、単行本の『ハウツー・バックマン』発行禁止命令

TVゲーム「バックマン」で高得点をあげる方法を書いた本、「ハウツー・バックマン」の上巻と下巻が、G&W社(サイモン&シュスター)によって、著作権侵害が認められ、発行禁止命令が出された。この本は、バックマンの攻略法を詳しく解説している。G&W社は、バックマンの著作権を侵害したと主張している。バックマンの著作権は、パリー・ミッドウェー社(コンシエール・ライター)にあり、G&W社は、バックマンの著作権を侵害したと主張している。



「ハウツー・ウィーン・アド・バックマン」の表紙

おまたせしました!話題独占ニューゲーム、「ムーンパトロール」が遂に登場!!

MOON PATROL

発進、スタンバイ!!

穴・岩・UFO・地雷・ロボット戦車、その他いろいろな難関を、スーパー機能装備の月面車で走破。立体画像の中で繰り広げられる「ムーンパトロール」は、まさに未来を予感するスペースパトロールゲームです。



7月19日より、本社が下記住所に移転しました。今後共、一層のご愛顧ご支援を賜りますようお願い申し上げます。

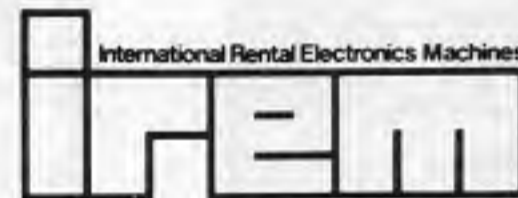

アイレム株式会社
IREM CORPORATION

■本社 / 大阪府松原市西大塚1丁目3番29号 TEL0723(32)4751(販売部)
3-29,Nishiotsuka 1-Chome, Matsubara, Osaka, 580, Phone 0723(33)5451
■東京販売 / 東京都台東区池之端2丁目4-16 TEL 03(824)2601(代表)
■松原工場 / 大阪府松原市西大塚1丁目5-16 TEL 0723(36)1174(サービス部)



新発売

▽95-2029

- 初心者の為のビギナーコース(A-Z)。つづくチャンピオンコース(A-Z)はかたまりきつい。君は1コインでどこまでいけるかな?
- いろいろな障害を撃破することにポイント加算。各ステップを基準タイム内で走破すると、スペシャルポイント、さらにボーナスポイントとして(基準タイム-君の通過タイム)×100点がプラス。
- コイン追加投入による継続プレイ方式でゲームオーバー時の地点から継続プレイが可能。はじめからプレイしたい人は10秒ガマンすればそれでOK。さあ君も月面車に乗り込んでみないか!

新発売!!

VIDEO BINGO Magic Squares™

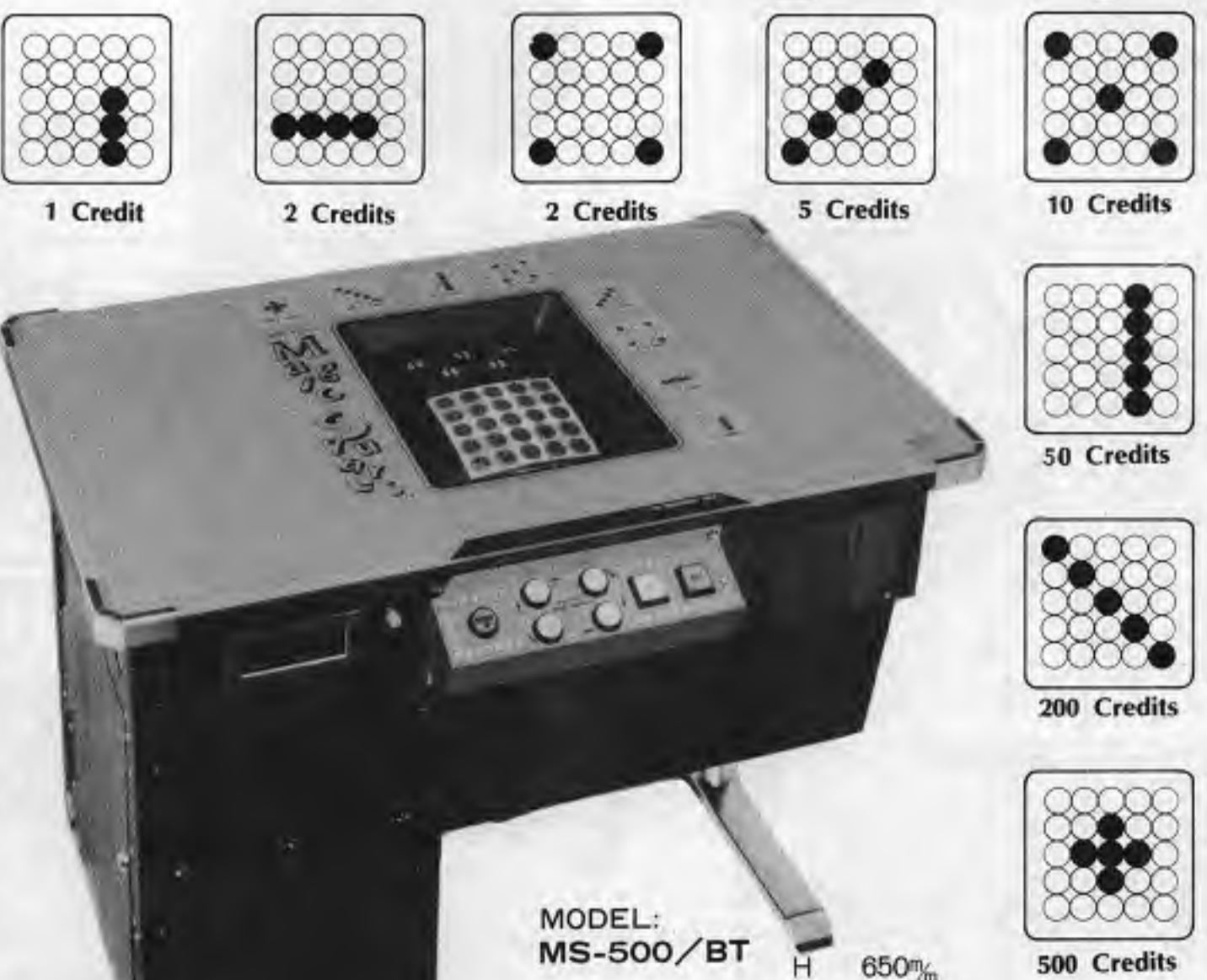

MODEL: MS-500/BT
H 650mm
W 900mm
D 560mm
Wt. 60kgs
▽95-1878

メダルゲーム機の設置運営につきましては「メダルゲーム場運営基準」を守ってご使用下さい。

新しいゲーム感覚をビデオに盛り込んだ新しいゲーム!!

ゲームチャンスにプラス プレイヤーのスキルで勝負!!

今、ヨーロッパ中で新しいアミューズメントゲームとして静かなブーム進行中。

西ドイツ生まれ。ライセンス許諾で、ボナンザより製造販売。次期ボナンザ新製品までの限定販売品!!

販売店 ミクマ産機 (06)354-0223
南ステファノ商会 (045)324-1511
南サンレオ商会 (045)622-5954
宮城島商会 (05597)8-6739

御問合せは、営業部大江・谷口まで
Tel. (045) 623-5711

BONANZA ENTERPRISES, LTD.®
横浜市中央区新山下3丁目3番43号 新ボナンザビル

電気用品取締法の体系図

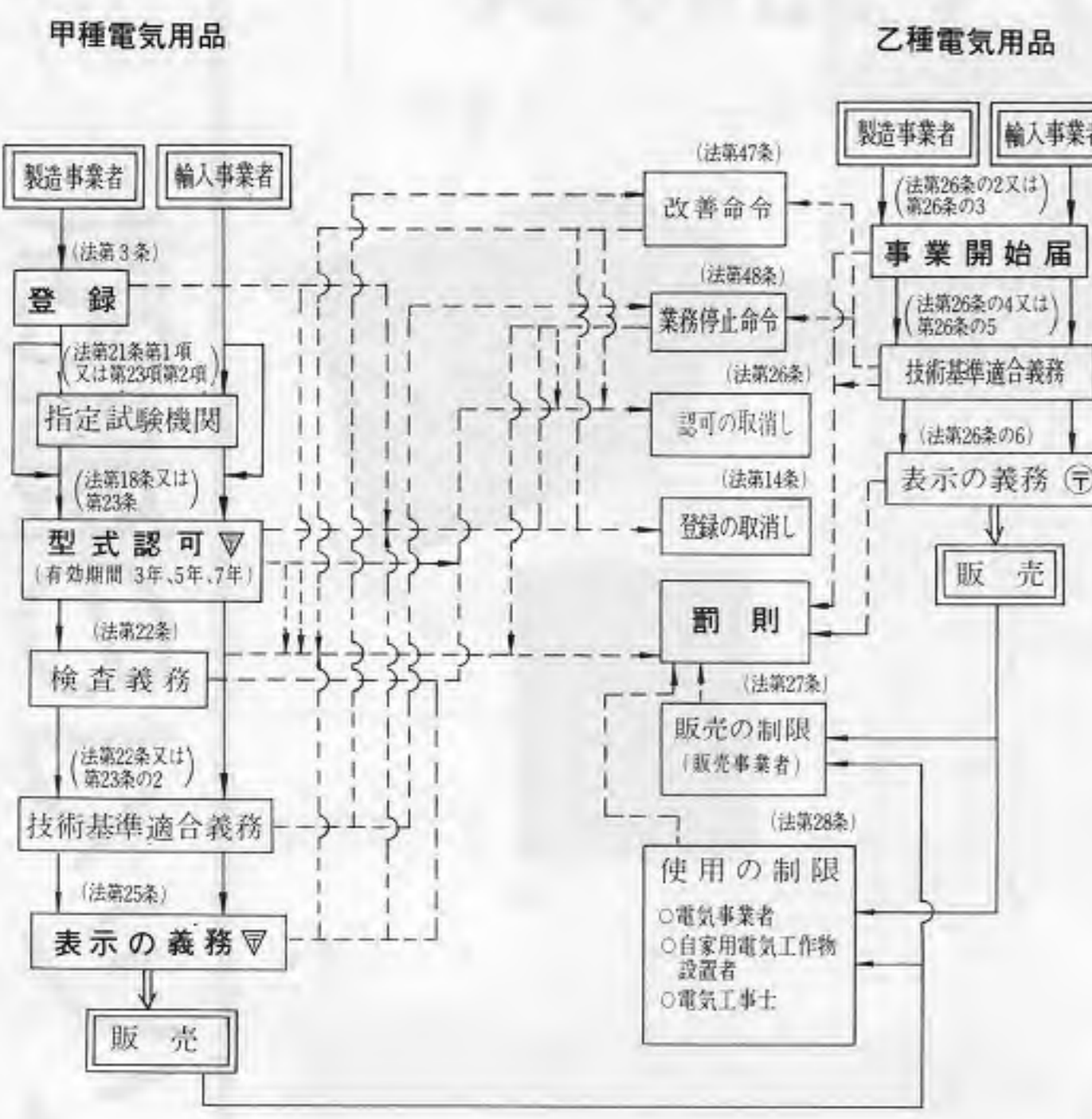

本写真機光学機器検査協... 電気用品の種類により政... 91、94、95などは五...

円滑な認

JAMA A主催「電気

年間、その有効期限内... 型式認可の有効期間は... 製品に「A」マーク表示...

今回の説明会において... 欧米とも整合性を図る... 貿易摩擦に伴う電取手続き改善...

Advertisement for SANWA GAME PARTS featuring various game machine components like buttons and joysticks.

Advertisement for Amusement Park Guide Book 1982, published by Amusement Communication Co.

可と法遵守へ

用品取締法説明会の講演要旨



同説明会で熱心に聴講するJAMMA会員ら

八月六日、JAMMA主催「電気用品取締法説明会」が、通商産業省資源エネルギー庁公益事業部技術課の宮林光雄技官を講師として開かれた。

事業区分によりまず登録の義務... 甲種電気用品の製造の事業を行なおうとする者は、所定の事業区分に従って通産大臣の登録...



講師の宮林光雄氏(資源エネルギー庁公益事業部技術課・技官)

型式の区分は電子応用遊戯器具の場合、定格電圧、定格消費電力、プラグの寸法および種類、保護板の有無とその材料...

電気用品の品名・型式の区分・表示の方式・有効期間(関係のみ)

Table listing electrical appliance categories (甲種, 乙種) and their corresponding model numbers and effective periods.

Advertisement for Union Dice (ユニオンダイス) by Nippon Commerce Co., Ltd., featuring various dice games and their rules.

話題のマシン

データースト・DCシステム「快勝」で
こちらは詰碁

DCSにできるマルチキットも



DCSシステム 快勝

詰碁をテーマとしたD CシステムのTVゲーム機「快勝」が、データースト(株)から発売された。...



デコ・マルチキット

詰碁をテーマとしたD CシステムのTVゲーム機「快勝」が、データースト(株)から発売された。...



ミニアップライト (おまけつき)

ミニアップライトキャビネット(14インチ用)

幅465% 奥行450% 高さ1300% 定価20,000円 金庫カギ・とびらカギ・スモーク板・エスカッション ガラス・ガラス止 付 ブラウン管の位置は縦横自在 ペニヤの厚さ 18%

配線済ミニアップライト デラックスタイプ 定価85,000円 10台@80,000円

14インチカラーモニター 東映無線製 電源(レギュレーター) 5V・6A 12V・2A -5V・1A

配線はどのようにもします 例 ドンキーコング、ジャンプ・バグ用など

配線済スタンダードタイプ 定価80,000円 10台@75,000円

14インチカラーモニター ナナオ 電源(レギュレーター) 5V・5A 12V・1A -5V・1A

配線 デラックスタイプと同じ

1個より発送します 小口歓迎 テーブルキャビネット 14・18・20インチもありです

振込銀行 城東信用金庫大島支店当座7084

株式会社 カシオゲーム 東京都江東区大島8-33-36 TEL. 03-637-1737

詰碁をテーマとしたD CシステムのTVゲーム機「快勝」が、データースト(株)から発売された。...

詰碁をテーマとしたD CシステムのTVゲーム機「快勝」が、データースト(株)から発売された。...

詰碁をテーマとしたD CシステムのTVゲーム機「快勝」が、データースト(株)から発売された。...

詰碁をテーマとしたD CシステムのTVゲーム機「快勝」が、データースト(株)から発売された。...

詰碁をテーマとしたD CシステムのTVゲーム機「快勝」が、データースト(株)から発売された。...

新登場 将棋 近日発売 本将棋ゲーム... アルファ電子株式会社

ミニアップライトキャビネット(14インチ用) 幅465% 奥行450% 高さ1300%...

コインボード 画面がきれい 新発売 特徴 ●従来のクレジット基板のソケットに差し替え可能...

マイアストロクラフト ミニアップ・ロボ ナオ製が内蔵されている。高き百六十三、五センチ...

ミニアッププロポ 宝化学からロボット型TV機 宝化学からロボット型TV機

ミニアッププロポ 宝化学からロボット型TV機 宝化学からロボット型TV機

TV詰将棋 コアランド開発、セガから「王将」 2人用「グランドダービー」も発売へ 話題のマシン

カラーディスプレイモニター 値下げ断行!! ① カラーディスプレイモニター14型、18型、20型、22型...



実績のメカニズム

メカ+電子の時代

新製品 電子セレクター810-E

あらゆる角度から研究しつくしました。
イタズラ・不良疑貨から解放されます。
コインセレクターに頭を痛める事は無くなりました。

コインの種類	外径(mm)	厚さ(mm)
¥500	26.5φ	1.8
¥100	22.6φ	1.7

▲上記の種類のコインを選択して下さい。

●特長

- 従来のセレクターとの互換性も確保してあります。
- メカ機構では限界のあった選別機構を思いきって電子化。
- 従来のイタズラ(ハリガネ、糸ツリ)を完全シャットアウト。

謹告

田舎野社製品を御愛顧の御礼にありがとうございます。電子セレクター810-Eは、全体および各部の機構につき、特許、実用新案、意匠等を申請しており、その一部は、既に登録および公開され、工業所有権によって保護されております。これと同じ構造のコピー品を正当な権利もなしに

製造販売し、または、購入使用者に対しては、上記出願に係る発明者が出願公告された際に法に基づき補償金を請求し、また法に基づき使用を差し止められることにもなりまますのでかかるコピー品の購入使用をなさらぬよう警告致します。昭和57年7月 代表取締役 安部 寛

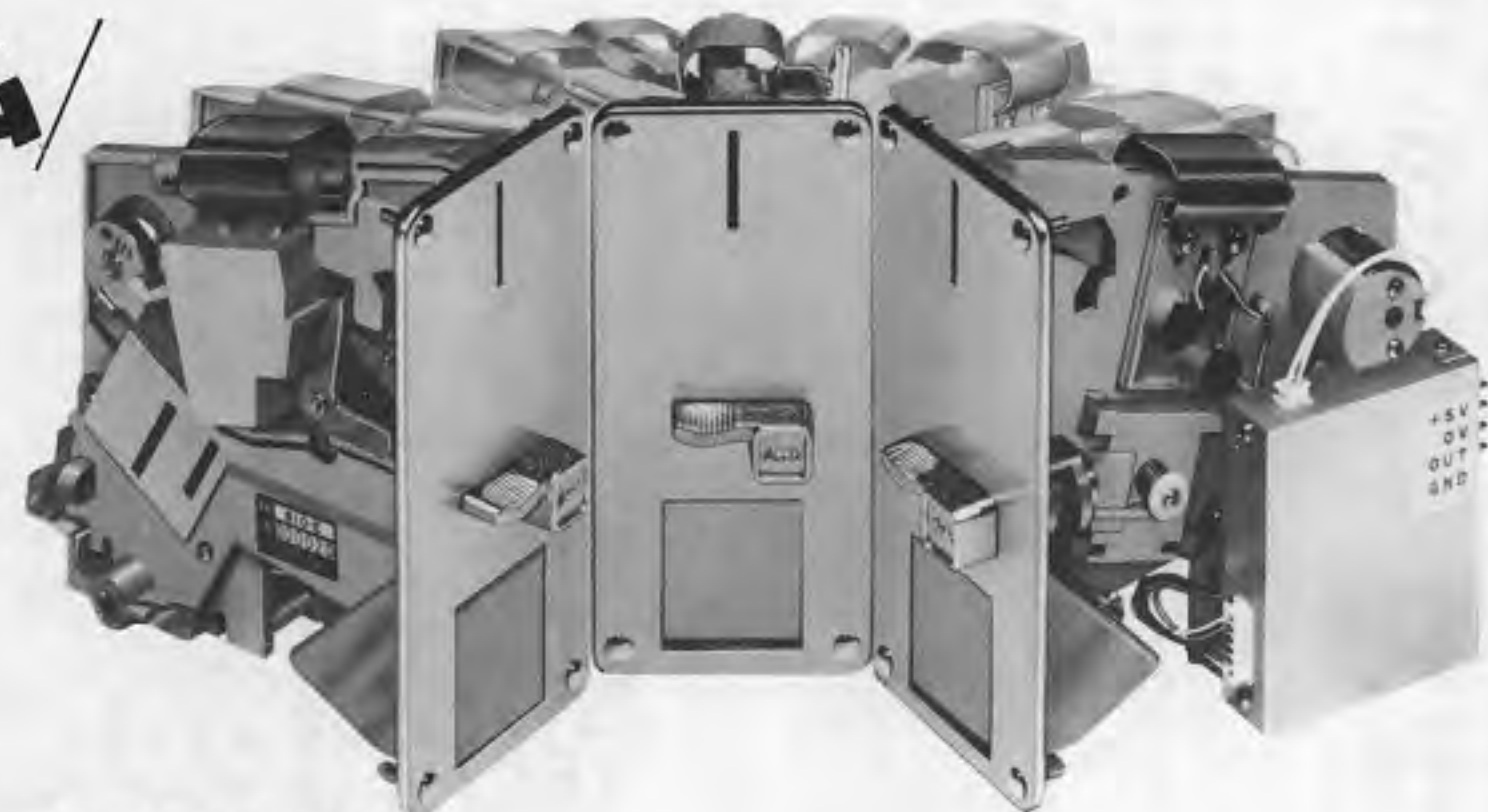

●電氣的接続仕様

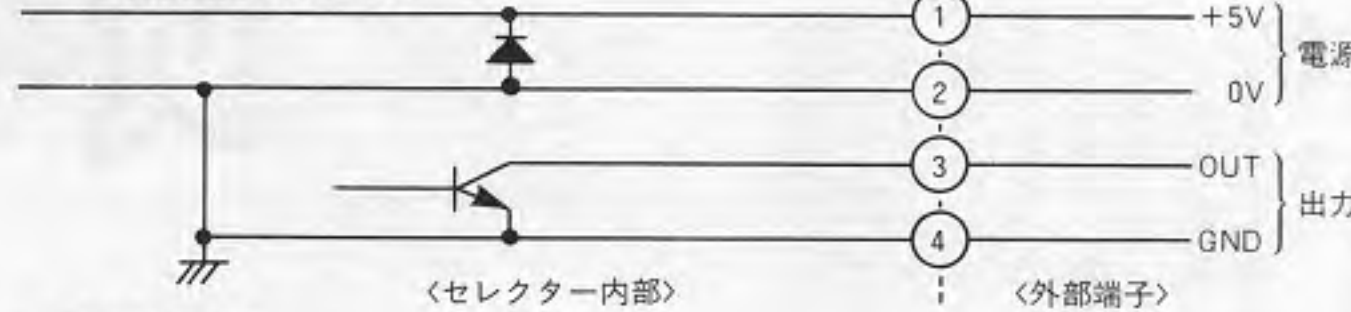

●端子説明

端子番号	名 称	入出力別	電源状態および入出力信号条件
1	+5V (電源用端子)	入 力	DC4.75V以上5.25V以下の電圧を1A供給すること。(実測では、正貨受入時330mA、待機時4mA)
2	0V (電源用端子)		
3	OUT (識別信号用端子)	出 力	正貨が通過した場合、内部トランジスタが導通状態となる。(100ms±50ms間、1.5V以下) それ以外は、カットオフ状態である。
4	GND (識別信号用端子)		内部にて0V(電源用端子)に接続されている。

信頼と技術のふれあい

Asahi 旭精工株式会社

本社/東京都港区南青山2-24-15青山タワービル2F 〒107 ☎03(401)6181
営業所/東京都台東区竜泉3-7-3 〒110 ☎03(876)3405

●詳細は本社または、営業所宛にカタログをご請求下さい。

メダルゲーム場運営基準

(昭和48年12月制定)

全日本遊園協会

本運営基準というメダルゲーム場とは、メダルを使用して遊戯を行ない、その遊戯の結果がメダルで還元されるようなシステムを採用した営業形態のゲーム場をいう。メダルゲーム場の運営に当っては、関係官庁等の指導を尊重すると共に、少くとも次に挙げる各項目を厳守しなければならない。

1 賭博行為の禁止

- ①取得メダルの財物への交換など賭博行為と看做される行為は一切しない。
- ②宣伝文言、店名についても賭博行為を連想するようなものを採用しないなど、賭博を未然に防止しなければならない。

2 取得メダルの預かりの規制

取得メダルに対して「預かり証」は発行してはならない。

3 18歳未満の者の入場制限

- ①保護者の同伴のない18歳未満の者に対しては、ゲーム場内に客として立入らせてはならず、またゲームをさせてはならない。
- ②午後11時以降は、18歳未満の者のゲーム場内への立入りを一切禁止する。

4 偽貨対策としての使用メダルの基準

ゲーム場で使用するメダルは、直径30%以上とするか、または強磁性体の材質を使用しなければならない。

5 店内照度の基準

〔編集部註〕 上は「メダルゲーム場運営基準」全文と「開設届」の書式である。この基準は昭和48年12月、メダルゲーム協会ならびに全日本遊園協会によって、業界側の自主規制として制定された。メダルゲーム機を設置する専業ゲーム場が守らねばならない、最低限度の基準として現在でも尊重されるはずのものである。

店内照度は、床面で10ルクス以下にならないように配慮すること。

6 営業時間の基準

営業時間は、休日の前日を除き、日出時より午後12時までとすること。

7 ゲーム機の再販規制

ゲーム機の再販の際は、必ず取引のどちらか一方が古物商の営業許可を得ていなければならない。

8 営業規模の基準

一つのゲーム場に設置するゲーム機等の最低規模を20台とすること。

9 開業届出書類の提出

新たにメダルゲーム場を開店する場合は、別紙様式により、所轄警察署に届出をすることとする。

10 規制項目の掲示

上記、1の①、2、3の①②に関しては、ゲーム場で客が最も見やすいところへ掲示しておくこと。

メダルゲーム場開設届

警察署長 殿

メダル・ゲーム場開設届

このたび、メダル・ゲーム場を開設致しますので、下記の通り届け致します。

昭和 年 月 日

届出人 住所 氏名

2. 名称	1. 開設年月日
3. 事業所住所	2. 事業所責任者
4. 会社名	3. 従業員数
5. 会社住所	4. 代表者
6. 代表者住所	5. 営業時間
7. 営業時間	6. その他(1)
8. 営業規模	7. その他(2)
9. 開業届出書類	8. その他(3)
10. 店内照度	9. その他(4)
11. 営業時間	10. その他(5)
12. 従業員数	11. その他(6)
13. 代表者	12. その他(7)
14. その他	13. その他(8)
15. その他	14. その他(9)
16. その他	15. その他(10)

添付書類 1. 会社経理簿 2. 会社登記簿 3. 使用メダル見本 (個人の場合は1. 検算簿 2. 労働簿 3. 使用メダル見本)

ラッソ

牛や馬や羊に命をかけるカウボーイ。ウルフが襲う、フロッグが邪魔をする、投げ縄で捕える! 石をぶつける!! 腕一本の勝負に男の野性がよみがえる。気分はすっかりエキサイト もっともハイブローで、もっともシンプルなウエスタンゲームの決定版。

よみがえれ!! ワイルド・スピリッツ

SNK 株式会社 新日本企画

〒530 大阪市北区西天満6丁目1番2号 千代田ビル別館5階
TEL (06) 365-6621 (代) TELEX 5236785 SNKCO J
東京支店 ☎(03) 866-6175
福岡営業所 ☎(092) 471-8612~3
青森営業所 ☎(01752) 2-7780
東大阪営業所 ☎(0729) 65-0533

SHOWA YUEN CORPORATION



Mini Upright

実用新案出願済
第57-064777号

ゲームを楽しんでさらにオマケ(景品)のチャンスがあるテレビゲーム登場!

777

でオマケが出ます

特長

- ★お手持ちの在庫基板を再使用して売上げ倍増!
 - ★電子ライターいたずら防止つきクレジット基板使用
 - ★コイン・システムは2ウェイ方式(クレジット基板使用)ですから、料金の設定が自由に変わります。
 - ★ボディは高級メラミン塗装材使用により、長期使用に耐えます
- 〈仕様〉
高さ1,680mm 巾482mm 奥行563mm
重量50kg
電源AC100V 50-60Hz
消費電力100W
〒95 1905



オペレーターの身になってのマシンづくり
昭和遊園株式会社
〒182 東京都調布市若葉町2丁目27-23 ☎03(308)1551(代)

GOLDEN POKER

DOUBLE UP

ゴールデン・ポーカー



- ベイヤウトなし(クレジットのみ)
- 倍率(2-1000)は毎回画面に表示
- 1回最高10枚ぶんのBET ON
- ダブルアップ(大小ゲーム)は勝っているかぎり連続して挑戦できます
- クレジットへのレート切替装置付

▽95-1878 ポナンザ製



アーダック BILL ACCEPTOR

MODEL: CAT
JN-11000
ポナンザ製

関西起商 〒534 大阪市都島区都島中通3-5-17
TEL 06-925-0566

名古屋ジュウク株 〒468 名古屋市天白区天白町島田曲尺手3166
TEL 052-804-0755

株アトム 〒543 大阪市天王寺区上汐町6-2-13
TEL 06-779-0664-5

大宝産業 〒550 大阪市西区南堀江1-11-18 第二サクラビル
TEL 06-533-1372

ミクマ産業株式会社

〒534 大阪市都島区東野田町4-4-3 TEL 06-354-0223

メダルゲーム機の設置運営につきましては「メダルゲーム場運営基準」を守ってご使用下さい。



●カラーポーカーの
決定版!
エースポーカー
▽95-2355(東洋技研)

●ダブルアップゲーム
ができる!
ロイヤルマーじゃん
▽95-1836(日本物産)



特選された製品を ラインアップ!!



●完全調整基板付き
セブンポーカー
▽95-1664(東洋技研)

●スピーディな
ゲーム展開
ロイヤルライン
▽95-1836(日本物産)



メダルゲーム機の設置運営につきましては「メダルゲーム場運営基準」を守ってご使用下さい。



株式会社

ベンドジャパン

大阪市浪速区恵美須西3-3-36 Telex 5267710 VEND JPJ
☎(06)643-3857(大代表)
東京支店 東京都中央区新川1-18-7 ☎(03)553-8293(代)
沖縄支店 沖縄県宜野湾市大山436 ☎(0988)7-3333
沖縄ベンドジャパン/沖縄県宜野湾市大山436 ☎(0988)7-3333

探偵について(9)

なにかについて少少体系だつた型をつた考えを追つてゆくとか大抵アリストテレスにゆきつくだが、「人の内奥を激しく揺り動かすことができずには、最も不幸なところから発せられるメッセージである」というのはアリストテレスではないのだから。発せられるメッセージではなくて、発せられるメッセージの結果であるというのだから。

連載小説<17>

朝日のごとく 爽やかに

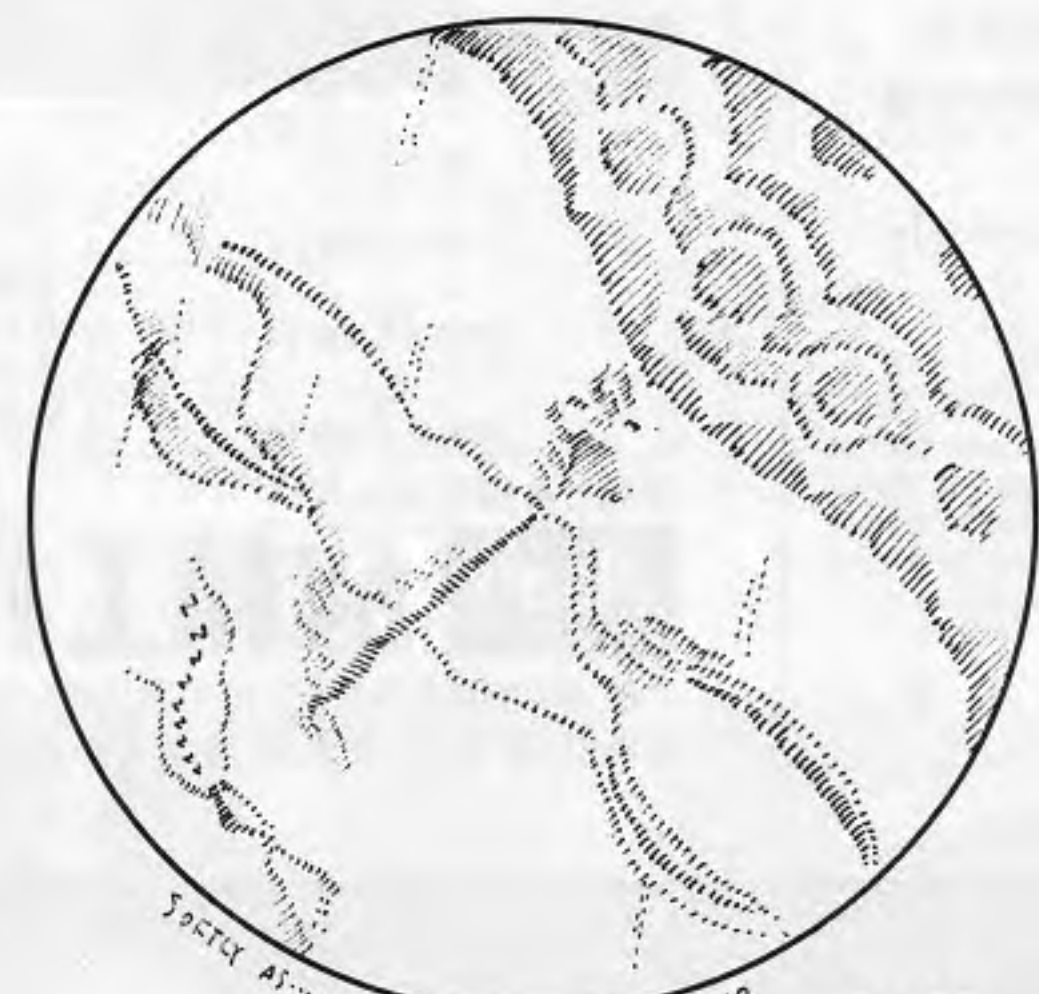

和佐 健吉

《学問》とは何か《言語》とは何か《国家》とは何か、その他エトセトラすべて問はばさういふ意味をつよくふかむもつていふものであろう。そうして《詩》だけではあつたか、何があつたか、何があつたか、昭和三十年前後には、社会学でまずマックス・ウェーバーの著作とか、タルコ

浮介は結果としては行かぬやよかつたといふ気がしないでもないが大層に行つて来たこともあつた。酒ばかりでは身体も家計もたないのだから。

銭寺銭をおつかけ回していたのだが、そのビジネスがうまくゆかない時には暇つぶしに社会学の本をみたりもする。酒ばかりでは身体も家計もたないのだから。

新聞の書評でとりあげられている書籍はたいてい一月以上以前に出版されたものであり書評をみて本屋に行つてもその本は見当らないような仕組にこの国ではなつてゐる。

シユッツは「社会的世の主観的に思念された意味に従つて理解するの味」(「社会的世界の意味構成」の全体を通して説明される主要な問題は右の三点だが、さらに(4)として理解社会学の方法の問題がとりあげられている。ここでシユッツは理解社会学の認識論的・方法的基礎づけの問題に取り組み、そうした作業の

原理として、フッサールの現象学、ベルクソンの持論の哲学、シユッツ自身の提唱する「自然的態度の構成現象学」の立場を採る。シユッツの行為理論の基礎は時間論にあり、その時間論を支える思想は反省の哲学にある。シユッツによれば意味は自己の持つ経過に対する特殊な構えをさすものであり、ただ体験されたものだけが意味であり(単なる抽象的な)体験には意味はない。なぜなら意味は志向性の働きに他ならず、この志向性の働きはもつぱら反省的な眼差しのみからのみ可視的となるからである。

親しみやすいゲームマシンを誠意をこめてお届け!!

<p>アメリカーナ パチンコのシマにそっくり入るサイズ!!</p>  <p>AMERICANA</p>	<p>ゴールデン 9 パート II パネルの操作が容易 全箇所50枚賭け可能</p>  <p>GOLDEN NINE PART II</p>	<p>ドンキーコングジュニア JRがパパを助けるため つるを登りキーを取る!!</p>  <p>DONKEY KONG JR.</p>	<p>ロイヤルマーじゃん 魅惑の体験! ダブルアップゲームもできる!</p>  <p>ROYAL MAHJONG</p>
---	--	---	--

株式会社 ユニバーサルシステム
最高八枚投入、三百枚払出し
メダルゲーム機は「メダルゲーム場運営基準」を守ってご使用下さい。
株式会社 カワクス 東大阪市川俣2丁目34 ☎06(787)1881
株式会社 総商 岡崎市井田西町17-4 ☎0564(24)2581
株式会社 ユニバーサルシステム 栃木県小山市駅前町6-13-30 ☎0285(27)6600

TAITO



美女を救いだせ ジャングルキング!!

ジャングル・キング

ジャングルキングが、密林の蔓から蔓に飛び移り、ワニのいる川を横切り、荒れた坂道を走り抜けながら数々の難関を突破して行きます。そして土人に捕えられている美女を助け出すまでのストーリーが盛り込まれた、緊張感あふれる楽しいゲームです。

タイミングの取り方ひとつで、誰にでも手軽に遊べますので、お子様や女性客は勿論のこと、あらゆる客層に喜ばれることうけあいです。

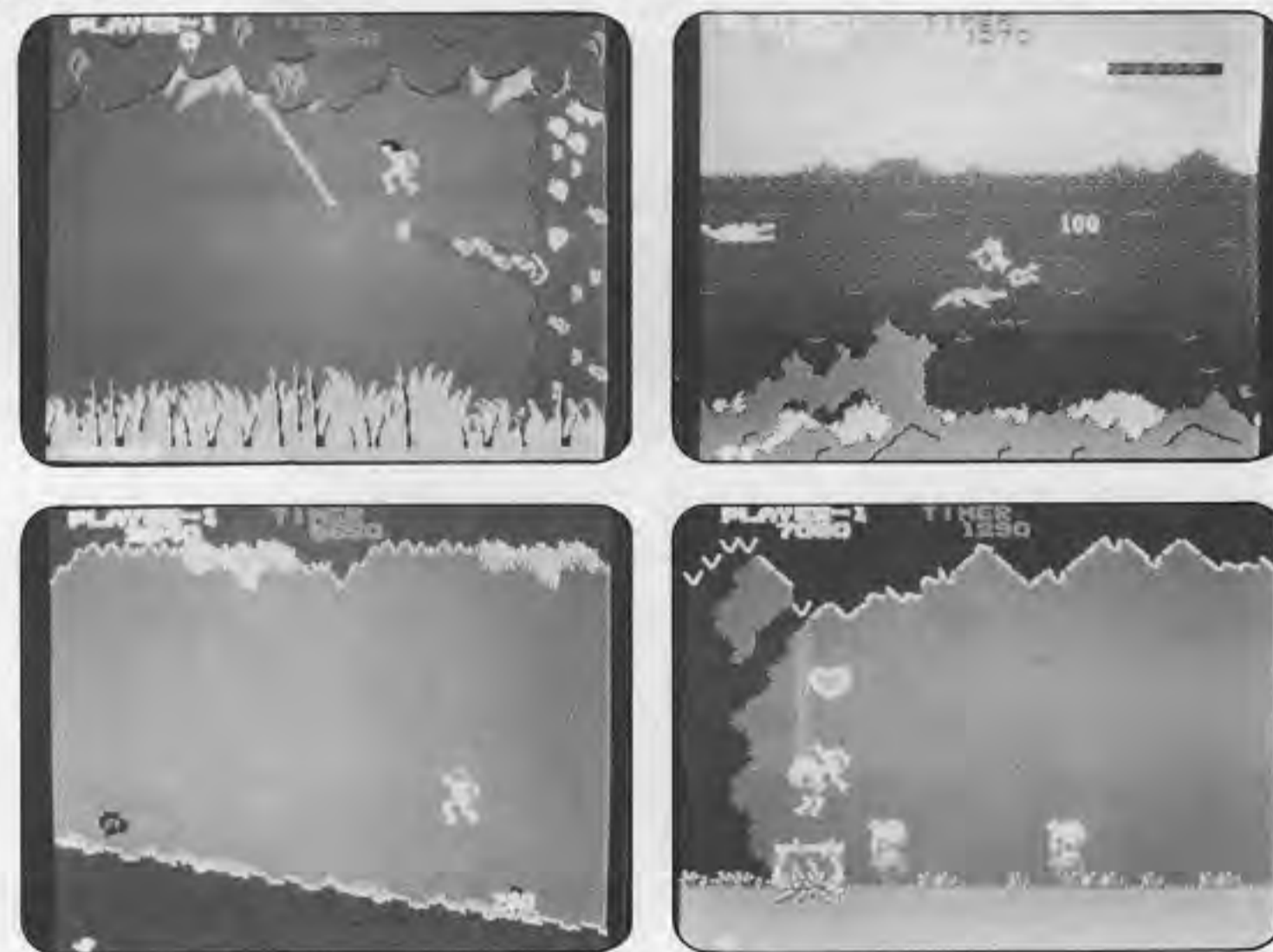

●テーブルタイプがあります。

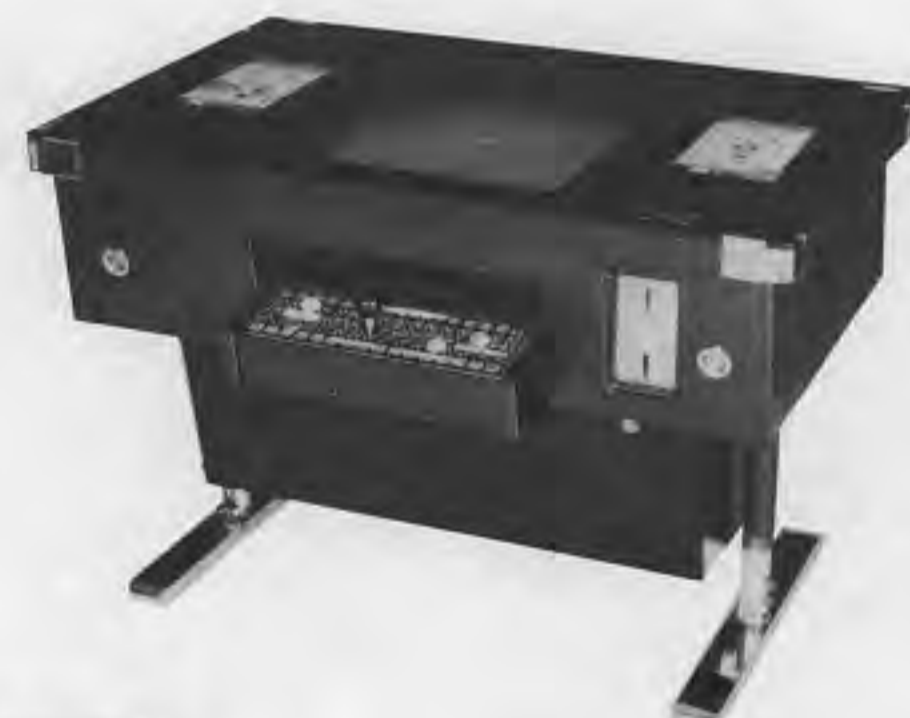

ラッソ

投げ縄で牛や羊を捕えるゲームでオオカミやフロッグに対しては、石を投げてやっつけてください。家畜をすべて捕えるか、オオカミをすべてやっつくと1パターンがクリアできます。



株式会社 タイトー TAITO CORPORATION

アミューズメント・マシンの製造・輸出入・販売・賃貸/屋内外レジャー施設の企画・設計・施工・運営サービス

英文版業界ニュース

Overseas Readers Column

80 Exhibitors Enter The 20th AM Show

It was recently revealed that 80 companies will exhibit in this year's Amusement Machine (AM) Show - 9 more than last year.

The 20th AM Show will be held on September 30 through October 2 at the International Trade Center, Harumi, Tokyo, in the new hall on the 1st and 2nd floors. Like last year's, the 20th AM Show will be held under co-sponsorship of the Japan Amusement Machinery Manufacturers Association (JAMMA), the Japan Amusement Park Equipment Association (JAPEA) and the Nihon Amusement-Machine Operator's Association (NAO). This is the second time the three organizations have participated in the show and is slated to be the last. From 1983 on, JAMMA will hold its own AM show, while NAO will hold an independent expo on March 16 - 17, 1983, in Tokyo similar to this year's exhibition.

Exhibit applications for the current show were closed on July 15, at the respective association's offices. As a consequence, 80 companies were accepted and booth layout was fixed on August 6.

Booth Layout - Japanese Style

Booth layout for Japanese AM shows somewhat differs from that in Europe or the U.S. In Japan, exhibitors must be members of one of the sponsoring associations, and members must satisfy a set of requirements (foreign firms are not accepted). A member must apply for exhibition before the deadline with one of the associations. When filing an application, the member must state the number of booths or the size of exhibition space required, together with the appropriate fees. As mentioned, this year, the deadline was July 15, and on the following day all application forms were examined and booth layout determined. The greater the number of booths requested, the more preference given an exhibitor - that is, he can choose his own place. Thus, in order to secure a place nearest to the entrance where visitors first pass on the 2nd floor, strangely enough, apply for a large number of booths.

Trade exhibition should basically be one where the exhibits depend on their own popularity rather than on their place. And that popularity should not be affected by booth place, though the bigger the manufacturer, of course, the more money they have to secure the optimum place. Thus, some people attribute such aggressiveness to the egoism of large companies. Booth fees are uniform, and after closing ap-

plications, exhibitors as noted above, secure their place according to the number of booths applied for (not distributed according to the judgement of the respective associations' offices). This customary system has been executed for the last several years. As one might imagine, some people object to it.

Elimination of Copies and Gaming Machines

To ensure a "healthy" environment, exhibition of gambling machines and pirated copies will be prohibited from the up-coming show. At the last AM Show, however, many gambling machines were displayed unchecked, and after that the sponsors decided to eliminate such machines from future shows, since an unfavorable social phenomenon - diffusion of gambling machines - has occurred. A look at the list of exhibitors which has been recently released, however, shows that there are at least 8 exhibitors which are manufacturing only gambling machines or obvious video game copies. Thus, by September 30, the Show Committee, consisting of the representatives of the three sponsoring associations, must resolve another big problem.

Those exhibiting at the 20th AM Show are as follows:

Asahi Engineering Co., Ltd. Asahi Seiko Co., Ltd. Bally Japan Corp.

Orca Held First Private Show

On July 13 and 14, Orca Corporation of Tokyo held its first private show at the Century Hyatt Hotel, Shinjuku, Tokyo. The show drew many favorably comments.

With the release last summer of the video game, "River Patrol", Orca became one of the original video game manufacturers.

At the current show, Orca exhibited 7 games released since "River



Screens of "Funky Bee" (left) and "Springer" (right) unveiled at the recent show. In "Funky Bee" a honeybee gathers honey from flowers, while crossing mountains and seas, and returns to his hive. In "Springer" the host rabbit jumps over irregularly floating clouds and climbs to the sun, his goal. The rabbit's activities constitute an amusing story.

Patrol". They are: "The Percussor", "The Bounty", "Slalom", "Looper", "Funky Bee" and "Springer".

Orca now sells only PC boards of its video games and wants to sell complete products in the future. Each time the new game's PC boards are devel-



The photo above shows a projected view of the front entrance display at the 20th Amusement Machine Show (to be held at the Trade Center, Harumi, Tokyo, on Sept. 30 - Oct. 2, 1982).

Bally Service Co., Ltd. Bonanza Enterprises, Ltd. Cony Corp. Coreland Technology Inc. Data East Corp. (Deco) Duckman Co., Ltd. Esco Trading Co., Inc. FM Co., Ltd. Fuji Denki Reiki Co., Ltd. Fuji Star Co., Ltd. Gifu Tokki Co., Ltd. Handa Kikaikigu Co., Ltd. Hope Co., Ltd. Irem Corp. Japan Coinco Ltd. Japan Leisure Corp. Kaga Denshi Co., Ltd. K and U Inc. Kansai Goraku Co., Ltd. Kansai Seiki Seisakusho Corp. Kanto Goraku Kogyo Co., Ltd. Kato Amusement Industry. Katou Plant Co., Ltd. Kawakusu Co., Ltd. Komaya Mfg. Co. Konami Industry Co., Ltd. Kyogo Trading Co., Ltd. Leisuretron Industries Co., Ltd. Lester Co., Ltd. Logitech Co., Ltd. Mama Top Corp. Masago Industrial Co., Ltd. Meisho Tokushu Sangyo Co., Ltd. Midgety Engineering Co., Ltd. Mikuma Sangyo Co., Ltd. M.I.P. Co., Ltd. Namco Ltd. Nikkodo Co., Ltd. Nikko Seiki Co., Ltd. Nihon Bussan Co., Ltd. (Nichibutsu) Nihon Gorakuki Co., Ltd. Nintendo Leisure System Co., Ltd. Nippo Sangyo Co., Ltd. Ohkura Industry Co., Ltd. Okamoto Mfg. Co., Ltd. Omori Electric Co., Ltd. Osaka Tent Co., Ltd. Rollertron Co., Ltd. Sanritsu Electronics Co., Ltd. Sanei Yusoki Co., Ltd. Sanwa Electronics Co., Ltd. Sega Enterprises Ltd. Senyo Kiko Co., Ltd. Senyo Kogyo Co., Ltd. Shinsui Trading Co., Ltd. Sigma Enterprises Inc. SNK Corp. (Shin Nihon Kikaku) Sun Electronics Corp. Taito Corp. Tasko Co., Ltd. Tehkan International Corp. T.I.M. Co., Ltd. Toa Auto Electric M.F.G. Co., Ltd. Token Corp. Tokyo Pavco, Ltd. Toyo Gorakuki Co., Ltd. Toyo Yuki Co., Ltd. Tsumura Corp. Uni Enterprises, Ltd. Universal Co., Ltd. Universal Playland Co., Ltd. Volt Electronics Co., Ltd. Yuei Corp.

= Trade Press =

Amusement Industry Publishing Corp. Amusement Press, Inc. Coin Journal Co., Ltd. Sogo Unicorn Co., Ltd.

WE THINK NEXT GAME!! HD6800 "16" BIT TRAINING P.C.B.

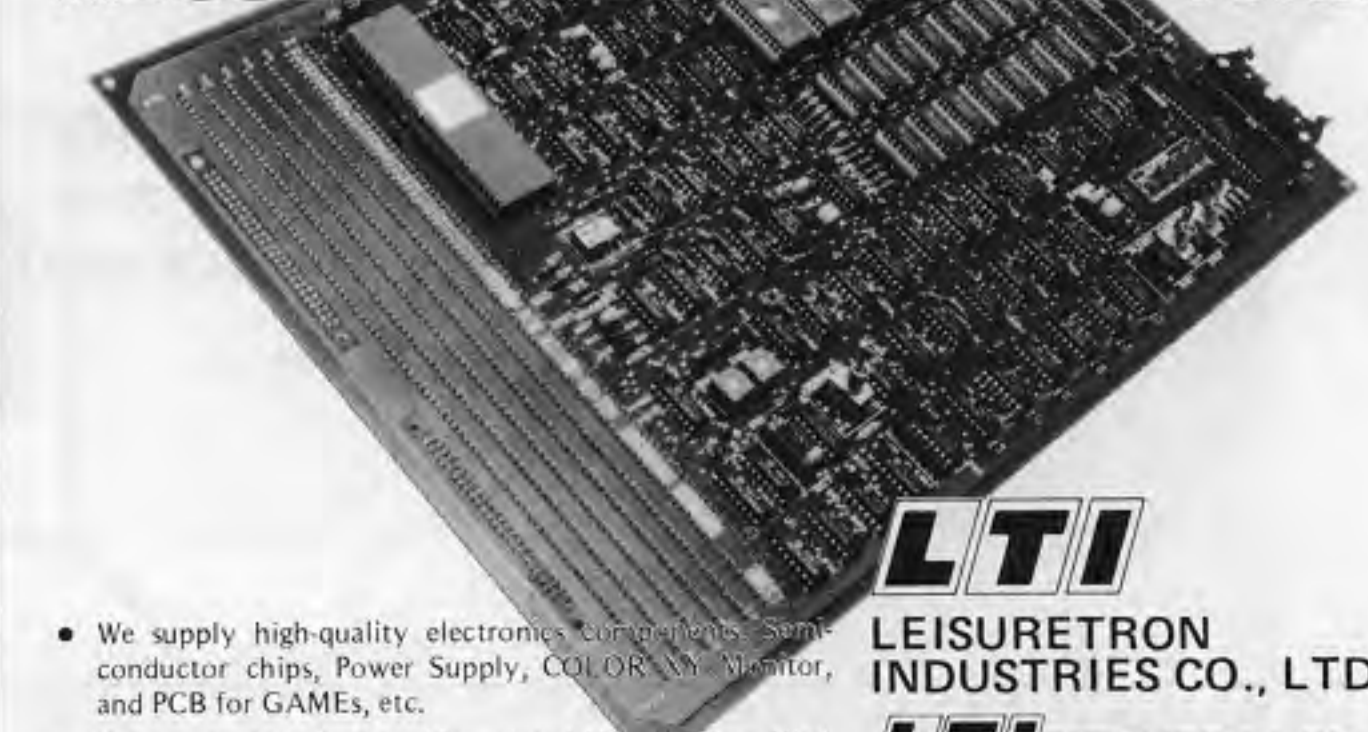

LTI LEISURETRON INDUSTRIES CO., LTD. LTI COMPUTER LABS

Ohtake Bldg. No. 26-30, 2-chome, Miyasaka, Setagaya-ku, Tokyo Tel: (03) 425-0844 Telex: 2427003 LETRON J Cable: LEITRON TOKYO

Editor: Masumi Akagi Publisher: Amusement Press, Inc. 9-16, Kamiyamacho, Kita-ku, Osaka, 530 Japan © 1982 Amusement Press, Inc.

DECO CASSETTE SYSTEM™

Hamburger

ハンバーガー

DECO
CASSETTE
SYSTEM™

新時代のTVゲーム

君好みのハンバーガーを
どんどん作っちゃおう!!



新発売

Fishing

フィッシング



巷の占い師もビックリ!
簡単に生年月日をポンと押すだけ。
通常のゲーム機に比べ安定した高
いインカムが得られます。



Jupiter

ジユピター

人気爆発

豊かさを演出する、電子技術の

DECO データイスト 株式会社

本社：〒171 東京都豊島区南池袋3-9-5 電話(03)988-2571(代)
名古屋営業所：〒464 名古屋市千種区春岡通り4-6-28 電話(052)762-5222
福岡営業所：〒816 福岡市博多区東光寺町1-2-2前田ビル 電話(092)474-0120
DATAEAST INC SANTA CLARA CA95050 U.S.A.
株式会社デコ・札幌 〒064 札幌市中央区南二十一条西十二丁目879-15 ☎(011)562-2415(代)