

THE GENERATION OF....

# MEGA

VDO.GAME & HOBBY MAGAZINE

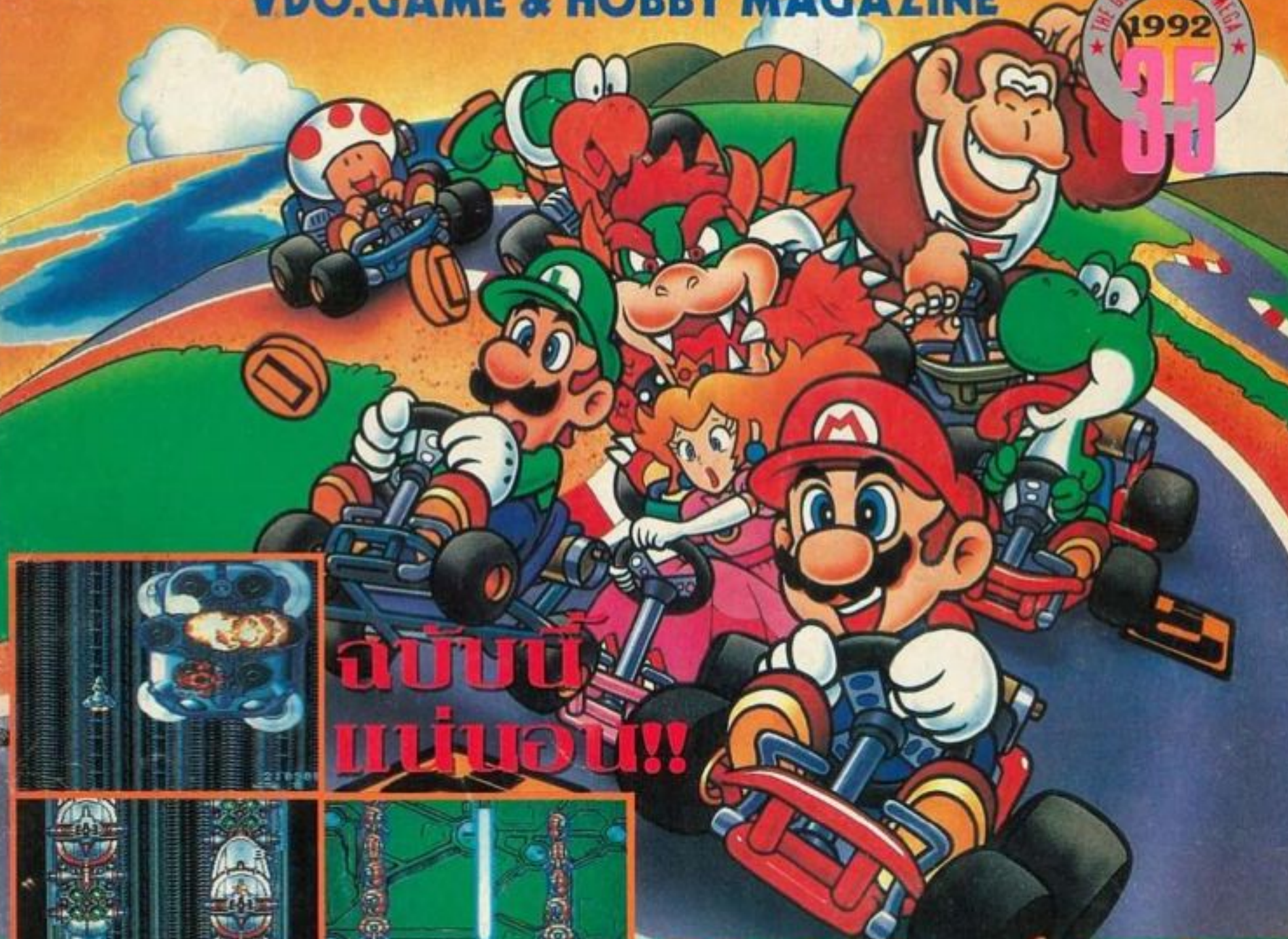

ฉับฉับ  
บนบน!!



## ACROBAT MISSION



## SONICBLAST MAN

ฮีโร่พันธุ์ใหม่ที่เกิดมาเพื่อเป็นเกมโดยเฉพาะ



## GUNFORCE

เกมแห่งอนาคตที่มันส์.....  
แบบคอนทราที่ท้าคุณพิสดร

### 12BAHT

# สุดยอดพิเศษ

ดัลบเกมและเครื่องเล่น

## MEGA DRIVE

ราคาถูกแสนถูก!!



SEGA 4M & 8M ราคา 200 บาท ต่อ 1 ดัลบ!!

ชื่อ 5 ดัลบ แดมฟรีทันที 1 ดัลบ

- |                     |                    |                    |                        |
|---------------------|--------------------|--------------------|------------------------|
| 1. HAVY NOVA        | 10. DUKE           | 19. JAME POND      | 28. INSECTOR-X         |
| 2. PIT-FIGHTER      | 11. GOLDEN AXE I   | 20. DANGERUS SEED  | 29. GYNOUG             |
| 3. SHADOW DANCER    | 12. MONAGO         | 21. DARIUS II      | 30. EASWAT             |
| 4. TATSUJIN         | 13. SWORD OD SODAN | 22. D.J. BOY       | 31. ROLLING THUNDER II |
| 5. FORGOTTEN WORLD  | 14. CEASAR         | 23. WONDER BOY III |                        |
| 6. PHANTASY STAR II | 15. FORCE III      | 24. WHIPRUSH       |                        |
| 7. YOCHI            | 16. MIDNIGHT       | 25. ELEMENTALL     |                        |
| 8. MASTER OF WEPON  | 17. SHINOBI        | 26. DICK TRACY     |                        |
| 9. WORLD CUP SOCCER | 18. WAR WOLF II    | 27. HEAY UNIT      |                        |



SEGA 2IN1 ราคา 300 บาทต่อ 1 ดัลบ!!

ชื่อ 5 ดัลบ แดมฟรี 1 ดัลบ

- 2 IN 1 ALEN STORM + STREET SMART
- 2 IN 1 RAMBO 3 + TETIS
- 2 IN 1 SPIDER MAN + FANTASY (MICKY MOUSE 2)
- 2 IN 1 KABUKI + RUNARK
- 2 IN 1 AIR WOLF + VERTEX
- 2 IN 1 TATSUJIN + FORGOTTEN WORLD
- 2 IN 1 ALESTE + WONDERBOY 3
- 2 IN 1 GOLDEN AXE 1 + ALTERED BEAST
- 2 IN 1 SHADOW DANGER + MICKEY MOUSE

### MULTI GAME SAGA

คุ้มค่าในราคาขอดีประหยัด

- 3 IN 1 NBA BASKETBALL + VOLLEY BALL + SOCCER ราคา 300 บาท ต่อ 1 ดัลบ
- 3 IN 1 RAMBO 3 + TIGER + COLUMNS ราคา 300 บาท ต่อ 1 ดัลบ
- 4 IN 1 THUNDER BLADE + MONACO + THUNDER FORCE 3 + AIR WOLF ราคา 400 บาท ต่อ 1 ดัลบ
- 4 IN 1 SHADOW DANGER + GOLDEN AXE 1 + FIRE SHARK + ALTERED BEAST ราคา 400 บาท ต่อ 1 ดัลบ
- 6 IN 1 COLUMNS + TETIS + FLTKY + DLAX + BLOCKOUT + SHOVEIT ราคา 500 บาท ต่อ 1 ดัลบ
- 12 IN 1 8 BIT SAGA GAME 12 เรื่อง ราคา 250 บาท ต่อ 1 ดัลบ

พิเศษสุด

MEGA DRIVE 16 BIT

ของญี่ปุ่นแท้

ราคาพร้อมอุปกรณ์ 2,700 บาท

เมื่อซื้อดัลบเกมดังกล่าว

5 ดัลบขึ้นไป!!



สินค้ามีจำกัด!!  
รีบด่วน



สนใจติดต่อตัวแทนจำหน่ายดังนี้

ห้างบรอดเวย์วิทชูและโทรทัศน์ เซ็นทรัล-ลาดพร้าว ชั้น 3 โทร. 5411211 ร้านBEST AUDIO เดอะมอลล์ 5  
ท่าพระ โทร.4779392 ร้าน FUTURE WORLD ชั้น 3 ห้างมาบุญครอง โทร. 2179470 ร้าน TOPSONIC  
ชั้น 2-3-4 ห้างมาบุญครอง โทร. 2179781, 2179889 ร้าน SFC ชั้น 4 FUTURE TOWN (เขาดิน)  
โทร. 2485855 ต่อ 4005 ร้าน FUTURE ชั้น 2 FUTURE TOWN (เขาดิน) สีแยก อสมท. โทร. 2485831  
ร้านกัญญา เดอะมอลล์ 6 งามวงศ์วาน โทร. 5500803 ร้าน AUDIO TOWN เดอะมอลล์ 6 งามวงศ์วาน โทร.  
5500779 ร้าน MASTER ชั้น 2 หลักสี่พลาซ่า โทร. 5760142 ร้านเล็กกัญญา ชั้น 2 หลักสี่พลาซ่า โทร.5760150



สวัสดีครับผู้อ่านที่รักทุกท่าน

พบกันอีกครั้งหลังจากการเลือกตั้งได้ผ่านพ้นไป... ผู้อ่านและผู้อ่านที่มีสิทธิ์มีเสียงในการเลือกตั้ง ได้ชวนกันไปลงคะแนนเสียงกันอย่างทั่วหน้าหรือเปล่า... ผลออกมาก็คือผลของการที่เราไปใช้สิทธิ์นั้นแหละครับ

เปิดเมก้ามาฉบับนี้ จะเห็นหน้าโฆษณาในหน้าสุดท้าย กับเครื่องเล่นเกมตัวใหม่ล่าสุดด้วยรูปร่างที่ออกแบบมาดีมาก เข้ากับความต้องการของสภาพบ้านเรา ที่ต้องเร่งรีบ แข่งกับเวลา เพราะว่าเราจะต้องเอาเวลาหนึ่งวันไปเสียกับการเดินทาง โดยเฉพาะบนรถเมட் ที่ขึ้นราคาค่าเวลาไปแล้ว อีก 50 สตางค์ เจ้าเครื่องที่ว่านี้ มีขนาดใกล้เคียงกันกับกดักไมซ์คิฟ แต่ทว่าความสามารถของเครื่องเกมตัวนี้ลึกลับ ไม่เล็กลงอย่างตัว เพราะว่าโปรแกรมของเกมนั้นคล้ายคลึงกันกับเกมTETRIS ที่คุณเล่นกันอยู่ในเกมบอยมากเกือบจะเป็นพิมพ์เดียวกันเลย ก็ว่าได้ ไม่ว่าจะเป็นการบังคับ ขึ้นความยากง่ายของเกม หรือแม้แต่เสียงของเกม ที่เป็นเสียงเพลงแบบเดียวกัน แถมยังมีอีกตั้ง 2 โหมดเกมให้เลือกเล่น และท้ายสุดของความคุ้มค่าก็คือ เป็นพวกถูกแจที่เจียบที่สุดครับ... คอนนี่สินค้าก็มีวางจำหน่ายแล้วดูรายชื่อร้านค้าจากในหน้าโฆษณาครับ แต่ถ้าแฟนๆของเมก้าสนใจละก็ มีจำหน่ายที่ร้านหนังสือของวิบูลย์กิจทุกสาขาด้วยครับ ในราคาพิเศษเช่นเดียวกัน

อีก 2 ฉบับข้างหน้า... เมก้าเล่มนี้จะหยุดลง!! แต่คอยพบกับเมก้าใหม่ ในวันที่ 30 กันยายนนี้ กับเนื้อหาสาระที่เพิ่มขึ้นเพื่อผู้อ่าน โดยเฉพาะ พร้อมกับสาระที่จะไม่ทำให้คุณผิดหวัง!! และอีกอย่างที่เราเพิ่มเติมขึ้นมา เพื่อเป็นการใกล้ชิดกับผู้อ่านคือการรับจดหมายความคิดเห็น และข้อสงสัยของผู้อ่านโดยเฉพาะ เชิญจดหมายเข้ามาได้โดยครับ เราจะพยายามค้นหาคำตอบมาให้ให้คุณหายสงสัย

GENERATION TECHNIC MEGA.....	2
DATA OF MEGA.....	4
POWER UP.....	6
SWOP SHOP.....	23
FRONT LINE.....	24
TECHNIC GAME.....	25
TOP 30.....	26



**สก๊อปซ่าพิเศษ..... 7**  
● เกมนี้พระเอกนำทะเล้นตีตะ แต่เป็นเกมภาษา



**COAL..... 10**  
● เกมฟุตบอลอีกเกมของตลับแฟมิค้อมธรรมดา



**ACROBAT MISSION..... 12**  
● เกมยิงแบบมัน ๆ สุด ๆ ที่สามารถเลือกอาวุธได้ด้วย



**GUN FORCE..... 14**  
● เกมแอ็คชั่นในแบบไซไฟ ที่ต้องทำลายศัตรูให้หมด



**SONIC BLAST MAN..... 16**  
● เกมแอ็คชั่นอีกเกมที่คล้าย STREET แคคคัลยนะ



**CIALNAL..... 18**  
● แอ็คชั่นของตลับ MD ที่นาน ๆ จะมีแบบมัน ๆ เข้ามา



**GAME ARCADE... 20**  
● นาน ๆ จะแนะนำเกมอาเขตให้คุณ ๆ ได้รู้จักกัน



**SOFT EXPRESS... 22**  
● แนะนำเกมใหม่ ๆ ก่อนจะเข้ามาให้คุณเล่นกัน...

# GENERATION TECHNIC MEGA BY YAI..

## นักก็โอแฟร์

กระต่ายยัยก็นั้นเป็นตำรวจ อวกาศเขาต้องไปตามจับเจ้ากบ แอร์มาเซียล แต่ทว่าเพื่อนของ ยัยก็ 4 คนถูกจับไปเขาจึงต้อง ไปช่วยเพื่อนออกมาก่อน

### GREEN PLANET

**ACT 1** ด้านนี้ยังง่ายอยู่ มีศัตรู คือกบและบิ๊อมบินเท่านั้น การกำจัดจะใช้วิธียิงขึ้นหรือกระโดดยิง ลงก็ได้ **ACT 2** เป็นด่านที่ต้อง กระโดดขึ้นไปตามกิ่งของต้นไม้ เพื่อขึ้นไปยังยอดของต้นไม้ ศัตรู ที่ต้องระวังคือ แมงมุม และผึ้ง **ACT 3** เป็นด่านที่ต้องกระโดด ไปตามกิ่งของต้นไม้ซึ่งจะมีบาง กิ่งซึ่งหัก จึงต้องกระโดดโดยเร็ว และการลงแพต้องระวังคกน้ำด้วย เพราะถ้าตกจะตายทันที **ACT 4** เป็นด่านที่ต้องตกลงมากับน้ำตก

ซึ่งเป็นด่านที่ง่ายมาก คอยหลบ หินที่ตกลงมาด้วยก็ผ่าน **ACT 5** ต้องระวังยานกบซึ่งจะยิงกระสุน โจมตีเรา การผ่านควรใจเย็นไว้ อย่ารีบร้อนให้หาจังหวะกระโดด ก็ผ่าน **ACT 6 BOSS** ใช้ลูกกบ ภาดยักษ์เป็นอาวุธ เมื่อมันปาโดน เรา เราจะตายทันทีดังนั้นการหลบ จึงต้องยั้งชิดตัวของมันไว้ และ เมื่อมันวิ่งไปหยุดสุดขอบจอให้ยิง ข้างหลังของมันทำแบบนี้ไปเรื่อยๆ ก็ผ่านได้ไม่ยาก เมื่อชนะเรา จะได้เพื่อนชื่อบริงก็

### BLUE PLANE

**ACT 1** ต้องใช้บริงก็ยิงทำลาย น้ำแข็ง แต่ให้ระวังศัตรูที่อยู่ใน น้ำแข็งด้วย **ACT 2** ต้องอาศัยหุ่น ยนต์ในการผ่านด่าน แต่ห้ามโดน หัวของมัน เพราะจะทำให้ตายทันที

ต้องเอาไอเซ่เรื่องบท สรุปรวม "อิลากัส" ด้วย เหนือจากเรื่องๆภาคนี้ นี่!!? เลยทำให้ใจคุณ หลายคนเกมๆ แต่เร็วๆ นี้ผมจะนำมารวโดยเร็ว



ที่ **ACT 3** ต้องอาศัยหุ่นยนต์งูใน



การผ่านด่านเช่นกัน ที่ท้ายด่าน ให้ใช้บริงก็ยิงน้ำแข็งแล้วกระโดด ผ่านไปเลย **ACT 4** ด้านนี้ก็ต้อง อาศัยหุ่นยนต์งูในการผ่านเช่นกัน แต่เมื่อเริ่มควรรีบกระโดดไปอยู่ ข้างบนเลย เพราะหุ่นยนต์งูจะ เริ่มโผล่มาจากด้านบนก่อน **ACT 5** ในการยั้งบนน้ำแข็งให้ระวัง กบที่อยู่ด้านล่างเพราะมันจะใช้ ไฟจนทำให้น้ำแข็งละลายได้ ดังนั้นจึงควรฆ่ามันให้ตายก่อนจึง ค่อยไปต่อ **ACT 6** ให้ หลบ ยานที่บินมาทิ้งระเบิดไปเรื่อย ๆ

ก็จะผ่าน **ACT 7** ต้องอาศัยกบที่ ทิ้งหนามมาทำลายพื้นเพื่อลงไป ข้างล่าง **ACT 8** อาศัยการหลบ หนามและหาจังหวะลอดผ่านไป **ACT 9** ให้ระวังกบที่จะหยิบน้ำ แข็งมาปาเราและกบที่ซ่อนอยู่ใน น้ำแข็งด้วย **ACT 10 BOSS** เป็น จระเข้ฟันคอปิดและมันยังสามารถ สร้างน้ำแข็งที่พื้นได้ ดังนั้นจึง ควรรีบฆ่ามันโดยเร็ว เมื่อชนะ เราจะได้เพื่อนชื่อ เจนนี่ เป็นแมว แม่มด



### RED PLANET

**ACT 1** ให้ระวังลูกไฟที่ประทุ ขึ้นมา และภูเขาไฟระเบิด **ACT 2** จุดสำคัญคือการผลักหินเพื่อนำ ทางในการผ่าน **ACT 3** ให้ระวัง ลาวาที่ไหลไล่ตามหลังเรามา **ACT 4** ต้องคอยระวังรังสีของไฟและ ลูกไฟที่ประทุขึ้นมา ควรใจเย็นไว้ ในการผ่านด่านนี้ **ACT 5** ต้อง อาศัยหาจังหวะกระโดดไปตาม ชั้นหิน เพื่อขึ้นไปยังชั้นบนสุดให้ ได้ แต่ห้ามถูกก้ามตีนน้ำเงินเพราะ จะตายทันที **ACT 6** ให้ใช้กระต่าย ยัยก็ซาร์ทพลังกระโดดขึ้นไป และ ระวังกบด้วย **ACT 7** ต้องอาศัย เทคนิคในการผ่านด่านนี้ เพราะ ต้องใช้ก้อนหินและวัตถุสีเขียวให้



ฉบับหน้าจะขอ เสนอบทสรุปแบบ สือรหน้า... เกมส์ แอ็คชั่นแบบ มัน "HOOK" ไงละ



เป็นประโยชน์ ACT 8 BOSS เป็นวัตถุสีเขียว เมื่อมันโผล่ร่างจริงออกมา ให้ยิงลูกเดียวไม่ต้องไปสนใจอะไรเดี๋ยวมันก็จะตาย เราจะได้เพื่อนชื่อ เดร ฮาย ดิก



**YELLOW PLANET**

**ACT 1** ให้ระวังตัวสัตว์ประหลาดที่โผล่ออกมาจากหลุม การกำจัด ยิงที่หัวหรืออาจจะหนีไปเลยก็ได้ **ACT 2** ให้ระวังป้อมปืนที่โผล่มาจากหลุม และยานอวกาศที่จะยิงโจมตีเรา **ACT 3** การผ่านด่านนี้ควรขึ้นไปอยู่บนยานรบ เพราะข้างล่างมียานอวกาศและป้อมปืนเต็มไปหมด **ACT 4** ให้คอยยิงลูกกาน้ำชาไปเรื่อย ๆ ก็ จะผ่าน ต้องกระโดดขึ้นไปชั้นบนเรื่อย ๆ แต่ต้องระวังยานรบที่ยิงกระสุนออกจากปากด้วย **ACT 5** อาศัยลูกกาน้ำชาเป็นพาหนะในการผ่านไป **ACT 6** ต้องขี่รถรางไปเรื่อย ๆ ที่ท้ายด้านต้องระวังหนามด้วย (มีเยอะ) **ACT 7** BOSS ให้ระวังกระสุนและมิสไซค์ของมันให้ดี การทำลายควรรักษาปืนกระบอกล่างให้มันระเบิดจากนั้นค่อยยิงเรดาร์บนหัวของมันให้ระเบิด และจงระวังเลเซอร์และการพุ่งชนด้วย จากนั้นค่อยทำลายปืนกระบอกบนและที่ตาของมัน เมื่อมันตาย เราจะได้เพื่อนชื่อ วิลลี่ คาวิท

**CELL**

หลังจากที่ช่วยเพื่อนมาได้หมดแล้วกำลังจะไปกำจัดแอร์มาเซียล แต่ทว่ายานของเราได้ถูกยานรบตูดเข้ามา และได้รีบเพื่อนของเราไปชิงไว้อีก **ACT 1** การไปควรรีบวิ่งก็ และต้องควรรระวังพื้นที่เรายืนอยู่ด้วย เพราะมันจะหล่นทำให้เริ่มต้นใหม่ได้ **ACT 2** เราต้องสู้กับแมวแม่มดเจนนี ทางขวามือเป็นสถานที่ปลอดภัย แต่ควรร

ระวังลูกแก้วคาถาด้วย เมื่อชนะเขาจะมาเป็นพวกเราเหมือนเดิม **ACT 3** ให้ระวังเหมือน **ACT 1** **ACT 4** เราต้องสู้กับวิลลี่ คาวิท การสู้ควรรระวังชั้นบนบนล็อกแล้วลงมายิงไปเรื่อย ๆ ก็ชนะ เขาก็จะมาเป็นพวกเราอีกครั้ง **ACT 5** ให้คอยดูจังหวะในการกระโดดให้ดี ที่ท้ายด้านให้ลงข้างล่าง เพราะถ้าเกินผ่านไปเลยจะต้องเริ่มต้นใหม่ **ACT 6** ให้ใช้บีกก็ยิงขึ้นไปทำลายหนามและต้องระวังหินด้วย **ACT 7** เราต้องสู้กับ เดรฮายดิก การสู้ควรร ระวัง วิลลี่ คาวิท ชาร์คพลังยิงไปเรื่อย ๆ ก็ชนะเขาก็จะเป็นพวกเราอีกครั้ง

**SALVAGE CHUTE**

**ACT 1** การกำจัดกบควรร ระวัง วิลลี่ ชาร์ค พลังยิงที่ด้านนี้ห้ามโดนหนามเพราะถ้าโดนตาย 100% **ACT 2** ควรรระวังทั้งที่หิมมาทางซ้ายและขวา การไปควรรใจเย็นเข้าไป หากทางผ่านให้ดี **ACT 3** เมื่อเข้าใกล้ก้ามควรรรีบกระโดดก็จะไม่โดนแต่ให้ระวังแมลงที่ลอยขึ้นลงด้วย **ACT 4** ระวังกบที่อยู่บนเพดานเนื่องจากเมื่อมันเกาะเราแล้ว เราจะกระโดดได้แต่เมื่อไปกระโดดเบา ๆ ที่หนามมันก็จะระเบิดเอง **ACT 5** ระวังท่อหนามซึ่งเคลื่อนที่ขึ้นลง ควรรระวังกบด้วย **ACT 6** ด้านจะมีคัตที่ แต่จะมีหิ้งห้อย บินผ่านมาทำให้พ้อเห็นทางบ้าง **ACT 7** เหมือน **ACT 6** **ACT 8** เหมือน **ACT 6** **ACT 9** ด้านนี้ต้องไปตามวัตถุที่ลอยน้ำมา แต่คัตน้ำไม่เป็นไร แต่ถ้าถูกพื้นชนิดหนึ่งจับได้จะถูกดูดลงไปได้นำทำให้ตายทันที **ACT 10** BOSS จะยิงกระสุนมิสไซค์และเลเซอร์เป็นอาวุธ การกำจัดต้องทำลายบริเวณใต้เครื่องก่อน จากนั้นค่อยยิงที่ตัวกบไปเรื่อย ๆ ก็ชนะได้

**CENTER OF MAGMA**

**TANKER**

**ACT 1** ใช้บีกก็ชาร์ทพลังกระโดดขึ้นไปด้านบนก็จะผ่าน **ACT 2** ใช้บีกก็กระโดดเบา ๆ ขณะที่พื้นเลื่อนออกจากนั้นชาร์ทพลังบินขึ้นไปด้านบนทางซ้าย **ACT 3** ใช้เดซ



ฮายดิกชาร์ทพลังกระโดดได้ขึ้นไปทั้ง 2 ครั้ง ก็จะผ่าน **ACT 4** ใช้เดรฮายดิก ชาร์ทพลังกระโดดได้ขึ้นไป **ACT 5** ให้ระวังเลเซอร์ที่ปล่อยมาจากเพดาน และบริเวณที่มีลูกศรชี้เพราะเราจะลดยได้ **ACT 6** เมื่อเจอหุ่นยนต์ให้ใช้บีกก็ชาร์ทพลังกระโดดข้ามไป **ACT 7** ให้ใช้เดรฮายดิกในการผ่านด้านนี้ เนื่องจากต้องอาศัยการได้เป็นสำคัญ และให้ระวังพื้นเลื่อนด้วย **ACT 8** ต้องอาศัยการหมุนของลูกเหล็กขนาดใหญ่ในการผ่าน **ACT 9** เหมือน **ACT 8** **ACT 10** เหมือน **ACT 8** **ACT 11** เหมือน **ACT 8** **ACT 12** ต้องอาศัยหุ่นยนต์สูงในการผ่าน แต่ห้ามถูกหัวของมัน **ACT 13** เหมือน **ACT 12** **ACT 14** เหมือน **ACT 12** **ACT 15** BOSS เป็นระบบเก็บอาวุธร้ายแรง การทำลายยิงป้อมปืนทั้งบนและล่างก่อนจากนั้นค่อยยิงหลอดแก้วให้แตกแล้วค่อยยิงแผงควบคุมของมันไปเรื่อยก็จะชนะแต่ควรรระวังกระสุนและเลเซอร์ด้วย

**ESCAPE!!!**

ด้านนี้เมื่อเริ่มต้นจะกลายเป็น SHOOTING ไปทันทีควรเก็บ POWER UP เพิ่มพลังชีวิตและเพิ่มตัวให้มาก ควรรระวังอย่าให้กบเกาะยานของเราได้ เพราะมันจะ



ดึงยานของเราให้เอามันไปชนะหนามมันก็จะตายไปเรื่อย ๆ ก็จะเจอหลอดแก้ว ให้ยิงแล้วรีบผ่านเข้าไปเลย มิฉะนั้นจะถูกทับตายไปเรื่อย ๆ จะเจอกับ BOSS เล็กให้ยิงที่ขาทั้งบนและล่างของมันก่อนจากนั้นค่อยยิงที่หัวของมันเมื่อชนะแล้วไปเรื่อย ๆ จะเจอกับ BOSS กลายเป็นยานกบ การกำจัด ชั้นแรก ต้อง คอยหลบกบที่มันปล่อยออกมา จากนั้นค่อยใช้บีกก็ยิงป้อมปืน เมื่อยานกบเคลื่อนที่เข้ามาให้ใช้วิลลี่ยิงตรงไอพ่นของมันและเมื่อมันเคลื่อนที่เข้ามาให้ใช้เดรฮายดิกยิงตรงป้อมปืนต่อ แต่ต้องระวังเลเซอร์ด้านหน้าด้วย จุดอ่อนที่แท้จริงคือไอพ่นด้านหลัง เมื่อฆ่ามันได้แล้วไปเรื่อย ๆ จะเจอกับ BOSS ใหญ่แอร์มาเซียลจงใช้เทคนิคที่มีอยู่ทั้งหมดกำจัดมันซะเมื่อกำจัดมันได้จะได้พบกับ ENDING ที่น่าประทับใจมาก จาก ด.ช.วิวัฒน์ นิลลาโพธิ์



# ใจมิใหม่

## 30 กันยายน

กว่า 3 ปีครั้งที่ "MEGA" ออกมารับใช้ท่านผู้อ่าน...เริ่มกันตั้งแต่ฉบับแรกสุด ที่รวบรวมสาระสารพัดเกี่ยวกับเกมการ์ตูน มาทำนัลให้ผู้อ่านเป็นปฐมฤกษ์ด้วยราคา 10 บาท วางจำหน่ายทุกวันจันทร์ของทุกสัปดาห์ มีการปรับปรุงเปลี่ยนแปลงเนื้อหาสาระภายในมาโดยตลอด โดยอาศัยพื้นฐานของคำแนะนำจากผู้อ่านโดยเฉพาะ จนกระทั่งมีการปรับปรุงเพิ่มหน้า และราคาเป็น 12 บาท ในปีถัดมา จวบจนปัจจุบันที่ MEGA ยังคงยืนหยัดรับใช้ผู้อ่านด้วยความสม่ำเสมอ...

บัดนี้...ได้มาถึงเวลาอันควร ที่จะได้มีการปรับปรุงกันอีกครั้งหนึ่ง เพื่อการก้าวเข้าสู่มาตรฐานของการเป็นนิตยสารแวดวงวีดีโอเกมรายสัปดาห์ ฉบับแรกของเมืองไทย...พบกันแน่นอน ในวันที่ 30 กันยายน ศกนี้!!

### รับสมัครด่วน!!

เพื่อความสอดคล้องกันกับการเปลี่ยนแปลงของนิตยสาร MEGA จึงต้องการผู้มีความสามารถมาร่วมสร้างคุณภาพของเล่มให้แน่น!! ในตำแหน่ง

## GAME PRO

ที่คุณสมบัติดังต่อไปนี้

- ไม่จำกัดความรู้
- สนใจในการเล่นวีดีโอเกมเป็นพิเศษ
- เขียนบทความได้
- มีประสบการณ์มากเป็นพิเศษในการเล่นวีดีโอเกม
- มีอุปกรณ์ และเครื่องเล่นเกมเป็นของตัวเอง

MEGA 6

ส่งจดหมาย

สนใจติดต่อได้ที่...สำนักพิมพ์วิบูลย์กิจ 50/98

สุขุมวิท 62 บางจาก กรุงเทพฯ 10250

วันนี้ถึง 30 กันยายน ศกนี้



# สนุกกับข่าวเกมใหม่



วิรบุรุษครึ่งสุกครึ่งดิบ.....!!

ทีแอกเกมนี้เน้นเป็นซอฟต์แวร์ของเครื่องแฟมิคอม เป็นเกมแบบ COMICAL SIMULATION ตอนนี้นำมาเป็นซอฟต์แวร์ของเครื่อง SFC เคียวมพบการต่อสู้ทั้งแปลกและตลกได้อีกด้วย

SQUARE วางตลาดเดือนตุลาคม ราคา 9,500 เยน

SIMULATION  
BACK UP CARTRIDGE



## วิรบุรุษครึ่งสุกครึ่งดิบกลับมาอีกแล้วจ้า!

ในภาคแฟมิคอมนั้นเรื่องแต่ละส่วน มีความเฉพาะตัว สามารถเริ่มเล่น จากเนื้อเรื่องตอนใดก็ได้ แต่ภาค SFC ไม่เป็นเช่นนั้น เนื้อเรื่องจะเกี่ยว ข้องกัน เกมจะบังคับให้เคลียไปตาม เนื้อหา พระเอกจะมีไข่เทพซึ่งจะ ต้องค่อย ๆ เพิ่มพลังให้ไข่นี้ การ เพิ่มพลังจะทำให้เหล่าขุนพลของคุณ เข้มแข็งขึ้นด้วย เมื่อขุนพลเข้มแข็ง ขึ้น สัตว์ประหลาดไข่ที่จะออกมา จากไข่ที่ขุนพลมีก็จะเปลี่ยนแปลง รูปร่างไป



สัตว์  
ประ-  
หลาด  
ไข่มี  
มาก  
มาย

มี  
เกมส่ว  
รองให้  
คุณ  
สนุก  
ได้มาก  
มาย



### STORY

พระราชาในยุคก่อนได้ใช้ไข่ เซมท์จรรยาทำให้ทั่วแผ่นดินรวม เป็นหนึ่งเดียวและมีความสงบ สุขมาตลอด แต่เพราะพระเอก เป็นคนที่มีจิตใจอ่อนแอ กองทัพ ครึ่งสุกครึ่งดิบแห่งอาณาจักร อัดมาจนจึงระส่ำระสาย แล้ว แผ่นดินก็ตกอยู่ในอันตราย เมื่อ ความสุขพอดิกำลังอย่างกรายมา สู่มแผ่นดิน "กลุ่มสุขพอดิ" เริ่ม

เข้ามารุกราน ศัตรูที่มาถึงเป็น คนแรกคือราชินีสุขพอดิ กอง ทัพสุขพอดิของนางมีความทะ- เยอทะยานมาก ผู้กล้าครึ่งสุก ครึ่งดิบจะรับมือนางยังไง ก็ต้อง คอยติดตาม



สันติ-  
สุขแห่ง  
อัดมาจน  
กำลังจะ  
หมดไป

### ตัวละครที่สำคัญ

#### นายก

เขาเป็นคิงครอของพระเอก คอยอบรมสั่งสอนพระเอก ทำ หน้าที่เหมือนพ่อพระเอกนะ



#### พระเอก

คือผู้กล้ารุ่นเยาว์แห่งอาณาจักร อัดมาจน เขาได้รับไข่มุทจรรยา จากขุนพล



#### มนุษย์ไข่

คือร่างพื้นฐานสัตว์ประหลาด ไข่ทั้งหมด แม้จะอ่อนแอ แต่ ก็มีพลังแห่งความกตริธรรมร้อน แแรงเหมือนไฟ

#### ราชินีสุขพอดิ

เธอมีไข่ปริศนาสี่ตัว เป็นสาว สวยที่มาคู่กับพระเอก เธอ เป็นคนเลือดเย็นที่เดียว



#### เจ้าชายสุขพอดิ

เป็นทิวกรีกวีของสาว ๆ ทั่วไป เขาเกลียดผู้ชาย เขามี ความภูมิใจในทรงผมของตัวเอง

# ยึดครองปราสาทบนแผนที่ให้หมด

กติกาของเกมนั้นก็ง่าย ๆ นั่นคือ การเข้ายึดครองปราสาทของศัตรูให้หมด อธิบายให้ละเอียดก็คือต้องส่งขุนพลเข้าไปในปราสาทของศัตรู แล้วก็ทำการต่อสู้กับศัตรูในปราสาท ถ้าชนะก็จะยึดครองปราสาทนั้นแน่นอนว่าศัตรูก็จะบุกกลับทางเราเช่นกันเมื่อยึดปราสาทของศัตรูได้หมดก็จะเข้าสู่ฐานทัพใหญ่ของศัตรู ถ้าปราบบอสได้ ก็ถือเป็นการเคลีย

## ความเป็นไป



ก่อนอื่นต้องให้ขุนพลออกเดินทางบุกหาศัตรู  
ภาพปราสาทและขุนพลเป็นสิ่งสำคัญที่ต้องพิจารณา  
เมื่อเผชิญหน้ากับศัตรูก็จะเข้าสู่ฉากสู้รบ  
เอาปราสาทคืนมาให้ได้หมดแล้วเข้าสู่ฐานทัพศัตรู

## สถานที่ ๆ เพิ่มมาใหม่ในภาคนี้

### บ่อน้ำร้อน

ถ้าเข้าบ่อน้ำร้อนจะทำให้พลังกายฟื้นคืน และจะมีเกมย่อยเกิดขึ้นในบ่อน้ำร้อนด้วย



### สู้กันในบ่อน้ำร้อน

### โรงแรมลิ๊กลับ

ที่นี่สามารถซ่อมแซมไข่ที่ถูกทำลายในการสู้รบให้มีสภาพดีตั้งเดิมได้ ดังนั้นนี่เป็นสถานที่ที่สำคัญ



คนที่เห็นอยู่นี้จะช่วยซ่อมไข่ให้เรา

## เวลาไหลเวียนไปเรื่อย ๆ

ฤดูร้อนเหล่าขุนพลจะดุ๊กดิ๊กเข้มแข็ง ฤดูหนาวความหนาวจะทำให้การเคลื่อนทัพทำได้ช้า ฤดู

แต่ละฤดูให้ผลที่แตกต่างกันแก่การเล่นเกม คุณภาพสนามก็คงสามารถรู้ได้



# เกมย่อยสี่ก๊กอิจิมี่อะไรบ้าง

เกมย่อยสี่ก๊กอิจิมี่นั้น ในภาคแฟมิคอมนั้น ครั้งหนึ่งมันจะเกิดขึ้นเพียงครั้งเดียวแต่ในภาค SFC นี้ มันสามารถเกิดขึ้นได้หลาย ๆ ครั้งเตรียมใจไว้เล่นเกมย่อย ๆ ที่ทั้งสนุกสนานเฮฮาเหล่านี้ได้เลย



### การเลือกขุนพล

การเลือกขุนพลก็ต้องคิดให้ดี ๆ เช่นกัน

### อันนี้เกมอะไรกันนะ



### กองทัพชวานา!!

เห็นตัวแดงแบบนี้สงสัยจะเป็นคนสวยแน่เลย

นี่คือด้านพลังของ...

### ขอแสดงความยินดีด้วยครับ



2 คนนี้ออกมาอีกแล้ว จะมาทำแผ่นดินไหวอีกหรือไง

### เกี่ยวกับคอมมานด์

การคอมมานด์สี่ก๊กอิจิมี่นั้น ไม่สามารถใช้กับส่วนสภาพทหารและปราสาทได้ แต่ถ้าเราได้รับการดีจากพ่อค้าละก็ อาจมีทางทำได้ก็ แต่ก่อนจะจ่ายอะไรออกไปควรเพิ่มพลังให้ไข่เสียก่อน



คอมมานด์ใหม่ ๆ จะมีที่อย่างกันนะ



# ฉากต่อสู้ที่แสนจะสนุกสนาน

## ปุ่ม A กดแล้วทำจริงได้

ระบบการต่อสู้ของเกมยังคงคล้ายคลึงกับภาคแฟมคอม ที่ด้านล่างของฉากมีมิเตอร์บอกพลังงาน ดูไปด้วยแล้วก็คิดไปด้วยว่าพลังแค่ไหนพอสู้ไหวไหม ปุ่ม A ถ้ากดได้จังหวะดีจะทำให้ทำร้ายศัตรูได้ หลังจากพบศัตรูให้กดทันทีจะได้ผลดี



## การ์ดก็เพิ่มพลังได้

สำหรับภาคนี้ มีการ์ดที่ใช้ได้ 2 อย่างคือใช้เวลาต่อสู้กับใช้ในเวลาต้องการเคลื่อนที่ เวลาจะเข้าโจมตี

ให้ขุนพลถือการ์ดไว้ แล้วก็สามารถใช้คอมมานด์การ์ดได้เวลาตกอยู่ในสถานการณ์อันตราย

### ว้ายแผ่นดิน



### ฟุทเวอร์ริส



### บีกลอรา

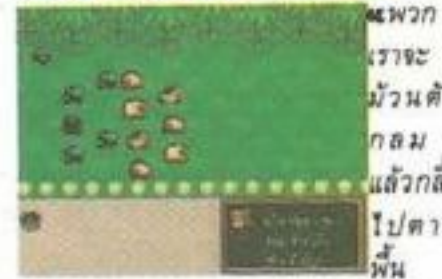

### ราบินเนียล



## จะยังงัยยังงัยต้องใช้ไข้อยู่ดี!!

### สัตว์ประหลาดนั้น

สำหรับภาคนี้ระบบการใช้ไข่ออกมาเพื่อเรียกสัตว์ประหลาดออกมานั้นได้รับการปรับปรุงให้ดีขึ้น แต่กองทัพศัตรูก็ใช้ไข่ออกมาได้เหมือนกัน ดังนั้นสัตว์ประหลาดจึงมาสู้กันเองก็ได้ ทำทางจะสนุกเสียด้วยสิ



โฮโฮโฮโฮ



### ศัตรูก็มี สัตว์ประหลาด



สู้กับเราได้ออกมาแบบนี้

สัตว์ประหลาดปะทะสัตว์ประหลาด

ต้องสนุกอย่างแน่นอน!!

ต้องสนุกอย่างแน่นอน!!



กำหนดวางตลาด ๑๕ ก.ย. ค่าเช่าเรโก้ ราคา 6,300 เยน

# เกมฟุตบอลที่ควบคุมได้ง่ายกว่าเคย

จุดเด่นของเกมนี้อยู่ที่การควบคุมอันง่ายดาย และลักษณะของภาพที่เป็นภาพมุมมองสูงของสนามในแนวทแยง ซึ่งให้ความรู้สึกแปลกใหม่ การควบคุมการเคลื่อนไหวของนักฟุตบอลก็ง่ายดาย เพราะส่วนใหญ่คอมพิวเตอร์จะจัดการให้ตามที่เรารู้จักกัน

มีทีมฟุตบอลให้เลือกทั้งหมด 24 ทีม



นักฟุตบอล จะมุ่งสู่โกล์ของฝ่ายตรงข้าม ตามแนวทแยง

## การควบคุมขณะรุก

การควบคุม ผู้เล่นซึ่งได้ลูกอยู่ในขณะนั้นทำได้โดยการใช้ปุ่มกากบาท ผู้เล่นที่เราสามารถบังคับได้คือผู้เล่นที่มีเครื่องหมายลูกศรสีขาวอยู่เหนือหัว ต้องการเตะบอลไปทางไหนก็เพียงแต่กดปุ่มไปทางนั้น ระยะเวลาที่กดปุ่มจะเป็นตัวกำหนดระยะทาง

## ปุ่ม B

การเตะด้วยปุ่ม B ส่วนมากจะใช้ในการส่งลูก ถ้ากดเพียงนิดเดียวจะเป็นการส่งลูกสั้น กดนานจะเป็นการส่งลูกยาว ระหว่างที่ลูกบอลกำลังลอยอยู่กลางอากาศยังสามารถใช้ปุ่มกากบาท ซ้าย-ขวา ในการบังคับให้ลูกบอลตีวงโค้ง และปุ่มบน-ล่าง ในการเพิ่มลดความเร็วได้อีก

## LONG PASS



กดนานจะเป็นการส่งลูกยาว

## SHORT PASS



กดนิดเดียวจะเป็นการส่งลูกสั้น

## ปุ่ม A

ปุ่ม A เป็นปุ่มสำหรับลูกส่งที่ต้องการความเร็ว และการยิงประตู เมื่อกดปุ่มนี้ในขณะที่ลูกบอลลอยเข้ามาใกล้ตัวผู้เล่น จะเป็นการโหม่ง การกระโดดเตะกลับหลัง ไม่ก็ทำเตะด้วยเทคนิคยาก ๆ อื่น ๆ ขึ้นอยู่กับความเร็วและความสูงของลูก นอกจากนี้ปุ่ม A ยังสามารถใช้ในการส่งลูกเสียดด้วยความเร็วได้อีกด้วย

กระโดดเตะข้ามหัว



ทำเตะจะเปลี่ยนแปลงไปตามความสูง และความเร็วของลูก

## โหม่ง



เหมาะสำหรับลูกที่ลอยมาสูง

## ยิงประตู



อย่าพลาดไปใช้ปุ่มกากบาทเข้าล่ะ

## การควบคุมขณะรับ

ใช้ปุ่ม B ในการเปลี่ยนแปลงตัวผู้เล่นที่มีเครื่องหมายลูกศรสีขาวอยู่เหนือหัวได้ เมื่อมีผู้เล่นคนอื่นอยู่ใกล้ลูกมากกว่า ผู้เล่นที่มีลูกศรอยู่เดิม ผู้เล่นฝ่ายรับจะวิ่งไล่ลูกโดยอัตโนมัติ แต่การเคลื่อนไหวในรายละเอียดต้องบังคับเอง การเข้าแย่งลูกทำได้โดยเมื่อผู้เล่นของเราวิ่งเข้าไปใกล้ผู้เล่นฝ่ายตรงข้ามที่ครองลูกอยู่ ให้กดปุ่มกากบาทในทิศที่ผู้เล่นฝ่ายตรงข้ามอยู่

## ใช้ปุ่ม A ในการทำตัดลูก



แย่งลูกมาให้ได้

## ใช้ปุ่ม + ในการควบคุมทิศทาง



ไล่ตามผู้เล่นที่ได้ออกไป

## ใช้ปุ่ม B เปลี่ยนตัว



เมื่อมีผู้เล่นคนอื่นอยู่ใกล้บอลมากกว่า

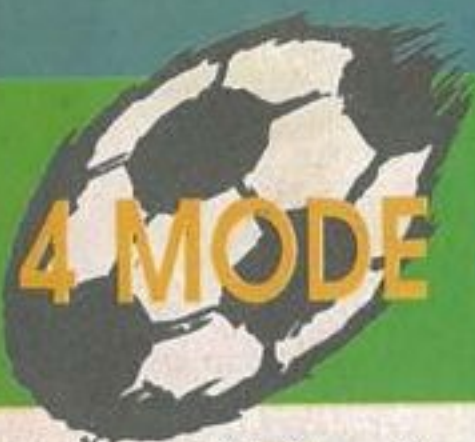

# 4 MODE : 4 รูปแบบของมัน

MODE ทั้ง 4 แบ่งได้กว้าง ๆ เป็น 2 ประเภท คือ MODE สำหรับเล่นคนเดียวและสองคนแน่นอนว่าขั้นแรกควรจะต้องเล่นกับคอมพิวเตอร์ให้ชำนาญซะก่อน จากนั้นจึงค่อยขยับสู่ MODE ซุปเปอร์คัพหรือไม่ก็ประลองฝีมือกับเพื่อนใน MODE สำหรับ 2 คน



▲ เวลาส่งลูกต้องใช้ปุ่มมากบาทควบคุมให้ดี

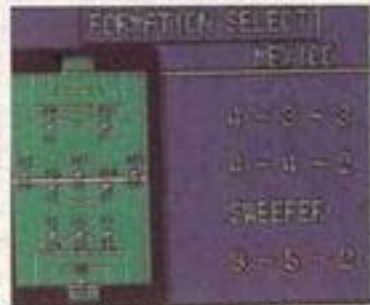

▲ ก่อนเริ่มเล่นสามารถเปลี่ยนแปลงลักษณะการวางตัวผู้เล่นในสนามได้



▲ ถึงแม้จะเป็นเกมที่มีการฝึกฝนได้

## เล่นคนเดียว

ในการเล่นคนเดียว จะมี MODE ให้เลือก 2 MODE คือ MODE การแข่งขันซุปเปอร์คัพ และ MODE ที่เป็นการเล่นเพียงเกมเดียว

## เล่นสองคน

การเล่น 2 คนมีอยู่ 2 คนมีอยู่ 2 แบบคือแบบที่ 1 เป็นการแข่งกันระหว่างผู้เล่น 2 คน ส่วนแบบที่ 2 เป็นการร่วมมือกันต่อสู้กับคอมพิวเตอร์ โดยจะเป็นการแข่งขันแบบเกมเดียวทั้ง 2 MODE

## 1 P VS COM

ใน MODE นี้ ผู้เล่นสามารถเลือกทีมที่ต้องการนำมาเล่น และทีมที่ต้องการให้เป็นคู่แข่งได้โดยการการแข่งขันจะจบเป็นเกม ๆ ไป จะเรียกว่าเป็น MODE ฝึกหัดก็คงไม่ผิด



▲ ต้องฝึกเล่นใน MODE นี้ให้ชำนาญซะก่อน

## ซุปเปอร์คัพ

ขั้นแรก ทีมทั้ง 24 จะต้องแข่งกันเพื่อคัดเลือกให้เหลือ 16 ทีมเข้าไปแข่งใน ทัวร์นาเมนต์ ใน MODE นี้สามารถใช้พาสเวิร์ดที่ขึ้นมาหลังจากการแข่งขัน แต่ครั้ง CONTINUE ได้ตามต้องการ

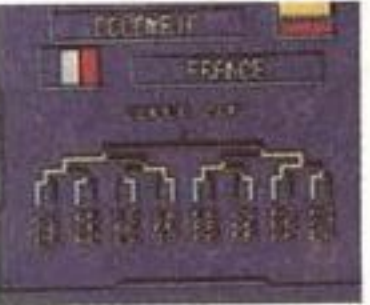

▲ ต้องเอาชนะทีมทั้ง 16 ทีมให้ได้เพื่อตำแหน่งชนะเลิศ

## 2P VS COM

ใน MODE นี้ต้องคอยดูตัวเลขที่อยู่ในเครื่องหมายลูกศรบนหัวของผู้เล่นให้ดีกว่าเรามีหน้าที่ควบคุมผู้เล่นคนไหนจะได้ช่วยเหลือกันได้อย่างไม่พลาด



▲ ร่วมมือกันสู้ๆ เป็นทีมเวิร์ค

## 1P VS 2P

ผู้เล่นแต่ละคนจะต้องเลือกทีม ที่ต้องการขึ้นมาคนละทีม เพื่อแข่งกัน ใครสามารถควบคุมการส่งลูกได้ดีกว่า โอกาสชนะก็มีมากกว่า



▲ ถ้ามีมือพอ ๆ กัน สู้ก็ต้องสู้กันนัวๆ

สวีเดน	ญี่ปุ่น	เม็กซิโก	เวเนซุเอล่า	สวิส	โคลัมเบีย	บราซิล	อิตาลี
ออสเตรีย	ไอร์แลนด์	รומาเนีย	แคนาดา	เบลเยียม	โปแลนด์	เยอรมัน	อังกฤษ
สกอตแลนด์	เดนมาร์ก	อเมริกา	อุรากวัย	สเปน	ฝรั่งเศส	ฮอลแลนด์	อาร์เจนติน่า

## รายละเอียดของแต่ละทีม

ทีมทั้ง 24 จะมีความสามารถต่าง ๆ กันออกไป เมื่อจะเลือกทีมลงเล่นควรพิจารณาจากข้อมูลของแต่ละทีมด้วย เพราะจะมีทั้งทีมที่แข็งและอ่อน

KCP	บอกถึงความสามารถในการรับลูก
JP	บอกถึงความสามารถในการกระโดดของโกล์
PP	แสดงถึงความสามารถในการเลี้ยงลูก
SP	แสดง ถึงความเร็วในการเคลื่อนไหว
KP	ชี้มูลค่า KP มากยิ่งจะบอลได้ไกล
TP	บอกถึงความสามารถในการเข้าตีลูก

นับแต่เริ่ม  
ผู้ควบคุมยานรบ  
อันเทพประสิทธิ์ภาพ

# MISSION

อโครเบ็ท  
มิชชัน



ค่าย : เททิก กำหนดวางตลาด  
11 ก.ย. ราคา 8,800 บาท



## อาวุธหลากหลายรูปแบบ

ยานรบในเกมนี้สามารถโจมตีศัตรู  
ได้หลายรูปแบบ ซึ่งถ้าควบคุมได้อย่าง  
มีประสิทธิภาพไม่ว่าศัตรูจะแข็งแกร่ง  
ซักแค่ไหนก็ไม่ต้องกลัว



หน่วยรบพิเศษ อโครเบ็ท มิชชัน  
บนน่านฟ้าเหนือดาวอังคาร

### ชนะได้ไม่มีปัญหา

ในเกมแบบนี้ตามปกติแล้ว ไม่ว่าจะ  
เป็น ลูกปืน ยานศัตรู หรือสิ่งกีดขวางถ้าไปชน  
ถูกเข้าก็ไม่รอดทั้งนั้น แต่ความแตกต่างของ  
อโครเบ็ทมิชชัน คือนอกจากลูกปืน จะไม่  
มีอะไรทำอันตรายเราได้เลย



ถึงชนกับยานศัตรูก็ไม่เป็นไร



ศัตรูจะถูกกวาดล้างในพริบตา

### อาวุธสำหรับกรณีฉุกเฉิน

อาวุธชนิดนี้คือระเบิดที่สามารถทำลาย  
ศัตรูให้หมดจากหน้า  
จอได้ในพริบตาเดียว  
อีกทั้งยังใช้เป็นมานา  
บาร์เรียกได้อีกด้วย

นอกจากนี้หากยานรบของ  
เราถูกยิง จนใกล้ระเบิด เรายัง  
สามารถนำยานหมุนไปทำลาย  
ศัตรูในบริเวณใกล้เคียงให้ระเบิด  
ไปพร้อมกับเราได้ด้วย เรื่อง  
อะไรจะยอมตายฟรีละเนอะ



ยานศัตรูจะระเบิดไปพร้อมกัน



เมื่อถูกกระสุนจนใกล้ระเบิด  
ให้วิ่งเข้าใส่ศัตรู

### อาวุธเปลี่ยนแปลงได้ 4 ระดับ

อาวุธตามปกติคือ NORMAL SHOOT  
สามารถเพิ่มประสิทธิภาพได้สูงสุด 4 ระดับ  
โดยการเก็บไอเทม อีกทั้งยังมีไอเทมที่เป็น  
POWER UP SHOOT คือเฮริเคนกับเวฟให้  
เลือกเก็บอีกด้วย อาวุธอีก 2 อย่างนี้มีประ  
สิทธิภาพแตกต่างกัน ต้องเลือกใช้ให้เหมาะ  
กับสถานการณ์

เวฟ	เฮริเคน	นอร์มอล
ลูกกระสุนจะแผ่ออกไป ทางด้านหน้า เหมาะกับ ศัตรูในระยะไกล	ลูกกระสุนจะหมุนวนไป รอบ ๆ ยาน ใช้กับศัตรู ที่อยู่ในระยะใกล้ได้ดี	เป็นอาวุธในเวลาปกติ ยิงต่อเนื่องได้



เลือกเก็บไอเทมตามที่ต้องการ

### ระบบชาร์จพลังโซนสปาร์ค

ระบบชาร์จพลังซึ่งมักมีอยู่ใน SHOOTING เกม  
ตามปกติ ก็มีอยู่ในเกมนี้เช่นกันโดยขั้นแรกให้เก็บ  
ไอเทมเพื่อเพิ่มเพาเวอร์อัพ จากนั้นก็กดปุ่มยิงไว้  
ไปเรื่อย ๆ พลังการยิงจะสะสมขึ้นจนเป็นธรรมชาติ  
เปลี่ยนเป็นลำแสงพลังสูง ยิ่ง LEVEL ของอาวุธสูง  
เท่าไรพลังการทำลายก็จะยิ่งรุนแรงเท่านั้น



โซนสปาร์คพลังสูง

### ตอนนี้ล่ะ!



เมื่อสัญญาณบอกว่า  
พร้อมก็ยิงได้เลย



เมื่อพลังงานเริ่มชาร์จจะ  
มีสัญญาณกระพริบบอก  
ทางด้านล่างขวาของยาน

	กระสุนจะ เปลี่ยนเป็น ลำแสงเลเซอร์ ขนาดใหญ่	เฮริ เคน
	กระสุนจะ เปลี่ยนเป็น ลูกพลังวง ขนาดใหญ่ 4 ลูก	เวฟ

# ค.ศ. 2100 ดาวเทียมลึกลับปรากฏขึ้นเหนือดาวอังคาร

ค.ศ. 2100...มนุษย์ซึ่งใกล้จะสูญพันธุ์ เพราะสภาพแวดล้อมเสื่อมโทรมอพยพจากโลกมาอยู่ที่ดาวอังคารได้ครึ่งศตวรรษ อยู่มาวันหนึ่งมีดาวเทียมลึกลับ ปรากฏขึ้นเหนือน่านฟ้าดาวอังคาร และเริ่มทำการโจมตี มนุษย์บนดาวอังคารได้จัดตั้งหน่วยรบพิเศษ อโครแบทมิชชัน ขึ้นเพื่อตอบโต้ สงครามเพื่อปกป้องดาวอังคาร บ้าน แห่งที่ 2 ของมนุษยชาติ จึงได้เริ่มขึ้น

สงครามกำลังจะเปิดฉากขึ้นเหนือดาวอังคาร



ดาวเทียมลึกลับต้องการอะไรกันแน่?

## STAGE 1

ฐานทัพนดาวอังคารถูกโจมตี อโครแบทมิชชันจึงออกไปเพื่อรับมือ ขึ้นแรกให้เลือกโจมตียานศัตรูเพียงชนิดเดียว ติดต่อกันไปจนเกือบไอเท็มได้ จึงค่อยๆ อย่างไม่ยั้งการต่อสู้กับหัวหน้า ในสแตจนี้สำคัญตรงการหลบกระสุนที่ถูกยิงลงมาจกด้านบน

บอสคือยานรบขนาดใหญ่



การทำลายต้องเล็งที่บีมบังคับการ



ถึงจะเป็นเป็นพลังงาน NORMAL ก็มีอำนาจทำลายไม่ใช่น้อย



เลือกยิงยานศัตรูชนิดเดียวซ้ำ ๆ

## STAGE 2

ในครั้งแรกของสแตจจะมีศัตรูที่ใช้ปืนลำแสงเป็นอาวุธปรากฏออกมา การหลบหลีกการโจมตีอย่างกระตือรือร้น ก่อนเข้าทำไต่ยาก เมื่อเข้าสู่ครึ่งหลังยานรบขนาดใหญ่ 2 ลำ จะออกมาชนบ้ายชวาและผลัดกันโจมตี

ระวังการโจมตีจากด้านบน



วิธีง่ายที่สุดคือทำลายฐานยิง แล้วค่อยรุกไปข้างหน้า

ลำแสงจะถูกยิงออกมาอย่างไม่ทันให้ตั้งตัว



อโครแบทมิชชัน ออกเดินทางจากดาวอังคารเพื่อสืบหาฐานทัพศัตรู

## STAGE 3

เมื่อเข้าสู่ครึ่งหลังของสแตจนี้ ดิกริความยากจะเริ่มเพิ่มมากขึ้น ศัตรูรูปร่างคล้ายตะขาบจะปรากฏออกมาจกด้านซ้ายขวา และระดมโจมตีอย่างไร้ความปราณี หัวหน้าในสแตจนี้ก็ทนทานต่อการโจมตีมากที่สุดทีเดียว สแตจนี้ไม่่ง่ายอย่างที่คิดซะแล้ว



สังเกตทิศทางโจมตีให้ดีๆ ก่อนค่อยๆ โจม

ศัตรูรูปร่างคล้ายตะขาบ ต้องค่อยๆ เก็บไปที่ละตัว

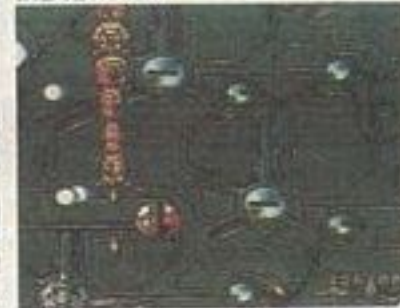

ฉากภายใน ฐานทัพของศัตรู

## STAGE 4



ยังคงคงสูงชัน หัวหน้าก็ยิ่งแข็งแกร่ง

## STAGE 3



ก่อนอื่นให้เล็งโจมตีทางซ้ายขวา

## STAGE 2



ต้องสู้กับยานถึง 4 ลำพร้อมกันแบบนี้... จะโหววีเปล่า

หัวหน้าในแต่ละสแตจจะแตกต่างกันไปทั้งรูปร่าง และลักษณะการโจมตี บางทีจะโจมตีมาจากทั้ง 4 ทิศ บางทีมีอาวุธเป็นลูกไฟนำวิถี ก่อนที่จะไปถึงตัวหัวหน้าควรเพิ่ม LEVEL ของอาวุธได้สูง ๆ ซะก่อน ไม่งั้นไม่รอดแน่

บอสในสแตจต่างๆ

# GUNFORCE

GPO 4M  
CONTINUE ACTION

ค่าย : ไอเลม วางตลาดเดือนกันยายน ราคา 8300 เยน

## บุกปรากรลอยน้ำเพื่อทำลายแผนการชั่ว

ค.ศ 2000 ประเทศ R ประสบความสำเร็จในการสร้างปรากรลอยน้ำ ซึ่งควบคุมด้วยนิวโรคอมพิวเตอร์ ทำให้สามารถบงการคอมพิวเตอร์ส่วนกลางของแต่ละประเทศได้ นักรบจากกลุ่มต่อต้านริชิสแตนท์ จึงต้องออกต่อสู้เพื่อยับยั้งแผนการชั่วของประเทศ R



จุดเด่นของเกมนี้คือการเคลื่อนไหวของตัวละคร

### ลีลาการเคลื่อนไหวที่สวยงาม



เกมนี้เป็นเกมเดินในแนวอน ซึ่งเล่นพร้อมกัน 2 คนได้

### ใช้เกิ้ลให้เป็นประโยชน์

ลักษณะเด่นอีกประการหนึ่งของเกมนี้คือการที่เราสามารถกระโดดขึ้นไปบนยานรบของศัตรูที่ปรากฏออกมาในแต่ละสแตจได้ เช่นรถจี๊ป เฮลิคอปเตอร์ รวมทั้งยังสามารถนำฐานยิงของศัตรู (ที่เรียกว่า วิเกิล) มาใช้ได้อีกด้วย ซึ่งในขณะที่เราอยู่บนยานรบนั้น หากนำยานไปชนศัตรูศัตรูจะตายทันที โดยยานรบคันนั้นจะรับความเสียหายแทนเรา



มุ่งไปข้างหน้าด้วยยานรบศัตรู

เพียงแค่กระโดดก็ขึ้นไปได้

<p><b>ลิฟท์</b></p> <p>มีอยู่ในมิชชัน 3 ความเร็วต่ำจึงง่ายต่อการตก เป็นเป้าของศัตรู</p>	<p><b>เรือ</b></p> <p>มีประโยชน์ที่สุดในการเดินทางบนผิวน้ำ ใช้บรรทุกอาวุธได้</p>	<p><b>เฮลิคอปเตอร์</b></p> <p>ยานพาหนะ ถ้าใช้เฮลิคอปเตอร์จะสามารถกำจัดศัตรูที่โจมตีมาจากฟ้าได้ง่าย</p>	<p><b>รถจี๊ป</b></p> <p>ยานรบที่พบได้ทั่วไปในเกม ขึ้นพร้อมกัน 2 คนได้</p>
<p><b>ฐานปืนกล</b></p> <p>ใช้ไม่ค่อยได้ เพราะง่ายต่อการถูกโจมตี</p>	<p><b>ฐานยิงเลเซอร์</b></p> <p>ฐานยิงขนาดใหญ่ที่ใช้ตอบโต้ศัตรูได้อย่างดี</p>	<p><b>???</b></p> <p>หุ่นยนต์รบชนิดนี้จะไม่ปรากฏออกมาในสแตจสุดท้าย กระโดดได้</p>	<p><b>โทริอค</b></p> <p>มีชนิดที่ติดปืนและไม่มีติดปืน</p>

ยานรบใช้ชนศัตรูได้

### ไอเทมมี 6 ชนิด

เมื่อกำจัดศัตรูหรือทำลายคอนเทนเนอร์ได้ จะมีไอเทมเพิ่มพลังอาวุธต่าง ๆ ออกมาให้เก็บ ต้องเลือกเก็บให้เหมาะสมกับสถานการณ์ในคอนนั้น โดยเฉพาะอย่าลืมลูกปืนสำรอง



**SCORE** คนที่ชอบทำคะแนนคงถูกใจไอเทมชนิดนี้

**AMMO** ลูกปืนสำรองสำหรับอาวุธชนิดพิเศษต่าง ๆ

**FLAME** ปืนไฟ รัศมีการยิงสั้น แต่ยิงต่อเนื่องได้จึงมีประโยชน์มาก

**LASER** อาวุธพลังแสงซึ่งทะลุสิ่งกีดขวางได้ รัศมีการยิงไกล แต่ชอบเชคการทำลายแคบ

**BAP** อาวุธจากการทำลายสูง และยิงต่อเนื่องได้

**HITO** เพียงแต่กดปุ่มยิงค้างไว้ ปืนจะรัวได้อัตโนมัติ

# คุณจะสามารถผ่านมิชชันทั้ง 5 ไปได้หรือไม่!?

มิชชันหรือสแตจใน "กันฟอร์ซ" มีอยู่ด้วยกันทั้งหมด 5 มิชชัน ลองศึกษาลักษณะต่าง ๆ ในแต่ละมิชชันที่เรานำมาเสนอไว้ให้ดู จะมีประโยชน์มากต่อการเล่นจริง

## MISSION 1 เปิดฉากการต่อสู้

มิชชันแรกเป็นการต่อสู้ในป่า ถ้าชิงเฮลิคอปเตอร์มาได้ การต่อสู้ ในช่วงกลางจะสะดวกขึ้นมาก ศัตรูที่คอยควบคุมฐานยังต้องกำจัดให้ได้โดยเร็ว



ต้องถึงที่ห้องบังคับการ



กำจัดศัตรู จากนั้นก็นำฐานอิงมาใช้ครอบได้

## MISSION 2 ตัดเส้นทางลำเลียง!!

เมื่อผ่านป่ามาได้แล้ว เหล่านักรบจะบุกเข้าสู่คลังยุทโธปกรณ์ของศัตรู มิชชัน 2 จะเป็นการต่อสู้ภายในคลังที่วุ่นวาย ซึ่งต้องคอยระวังศัตรูที่จะยิงปืนลงมาจากรันบนให้ตีเพราะลูกปืนกระสุนที่วิ่งมาในแนวเฉียง ของเจ้าพวกนี้ จะหลบยากมาก

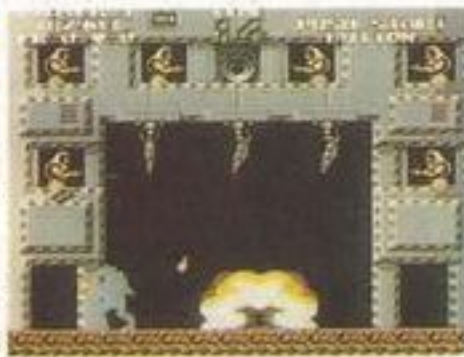

จะมีระเบิดตกลงมาจากด้านบนให้คอยหลบ

ชั้นลิฟท์ไปยังพื้นที่ทางด้านบนขวา สิ่งสำคัญคือการหลบอาวุธศัตรู



เฟลตมสโรวอร์ ใช้การไต่บันไดในระยะใกล้ ช้างอ่างมีโทร็อคให้ใช้ด้วย

## MISSION 3 ทำลายอุปกรณ์สื่อสาร

ฉากของมิชชันนี้ คือน้ำตกซึ่งไหลลงมาจากหน้าผาสูงชัน จุดเด่นของมิชชันนี้คือ เครื่องหลังที่เป็นการเคลื่อนที่ในแนวตั้ง การใช้บันไดและลิฟท์จะทำให้ตกเป็นเป้าของศัตรูได้ง่ายต้องระวัง



ศัตรูจะคาหน้ากันขึ้นมาจากบันได



ใช้มือโหนเชือกข้ามไป โทษไม่ต้องพึ่งลิฟท์ก็ได้



ขบารูกำคืออาวุธที่ดีที่สุด แต่ใช้แค่เพียงกระสุนสำรองก็หมดแล้ว

## MISSION 4 บุกฐานบังคับการ!!

เป้าหมายในมิชชัน 4 คือการทำลายฐานบังคับการ ซึ่งถูกอำพรางไว้ในรูปเรือหน่วยรบเหิรฟ้าของศัตรู โผล่ออกมาเมื่อไหร่ ควรเก็บให้ได้ทันที



หัวหน้าของมิชชันที่ 4 ต้องใช้การโจมตี 2 ชั้นตอน จึงจะทำลายได้



ศัตรูจะออกมาจากประตูฐานทัพเรื่อย ๆ อย่างล่อล่อชักชวน



ในครั้งแรก ศัตรูจะระดมโจมตีลงมาจากด้านบน

## MISSION 5 บุกฐานบัญชาการสูงสุด

มิชชันสุดท้ายคือฐานบัญชาการสูงสุดซึ่งเปรียบเหมือนหัวใจของศัตรู จุดมุ่งหมายคือการทำลายนิวโร คอมพิวเตอร์ เพื่อขึ้นลิฟท์ให้ได้จำเป็นต้องยอมถูกโจมตีบ้าง แล้วพุ่งตัวเข้าไป

บอสจะหน้าตาเป็นอย่างไร?



ลึบจำนวนนับไม่ถ้วนจะคอยยิงเราอยู่เป็นที่เคลื่อนไหวได้ จะอันตรายเป็นพิเศษ



ระหว่างอยู่บนลิฟท์ จะถูกโจมตีได้ง่ายต้องกะจังหวะให้เหมาะสม



ก่อนถูกรถถังขี้นี้ต้องทำลายมันให้ได้ก่อน คุณเขายังแล้วจะปลอดภัย

# สงครามแห่งเวเนทิม™

ไซนิก บลาสท์แมน

SPG  
GAMES 8M  
CONTINUE  
ACTION

ค่าย : ไทไทกำหนดวางตลาด 25 ก.ย. ราคา 8,500 เยน



## นกรบผู้ทำหน้าที่ปกป้องความสงบสุขของโลก

ตัวละครเอกของเกมนี้คือนกรบแห่งความยุติธรรม จากดาวไซนิก บลาสท์อันห่างไกลในทางช้างเผือก ในชีวิตประจำวันไซนิก บลาสท์แมนผู้นี้เป็นเพียงพนักงาน ในบริษัทคอมพิวเตอร์ แต่เมื่อมีเหตุร้ายเกิดขึ้นเขาจะไปปรากฏตัวยังที่เกิดเหตุในฐานะนักต่อสู้ผู้ผดุงความยุติธรรมทันที สเตจทั้งหมดในเกมแนวแบบเทิลแอ็คชันเกมนี้มีอยู่ด้วยกัน 5 สเตจ

VI-  
SUAL  
SCENE  
ที่เป็น  
ฉากเปิด  
เรื่องราว  
ได้تماก



ไซนิก บลาสท์แมน ต้องเผชิญหน้ากับเหล่าร้ายมากมาย

### เทคนิคการต่อสู้พื้นฐาน

เทคนิคการต่อสู้พื้นฐานของไซนิก บลาสท์แมนคือซอร์ดฟันซ์ ซึ่งควบคุมโดยการใช้ปุ่ม Y

### SCREW BOMBER



ท่านี้ใช้ได้โดยการกดปุ่ม A



เมื่อกดปุ่ม Y ขณะกระโดดจะกลายเป็นลูกเตะที่น่ากลัว

ใช้ปุ่ม B ขณะกระโดดจะกลายเป็นลูกเตะที่น่ากลัว



การออกหมัดตามปกติ (ซอร์ดฟันซ์) ใช้การกดปุ่ม Y

### เทคนิคการต่อสู้พิเศษ

เทคนิคการต่อสู้พิเศษเกือบทั้งหมดใช้ได้โดยการใช้ปุ่ม Y ร่วมกับปุ่มกากบาท ถึงแม้จะได้ชื่อว่าเทคนิคพิเศษแต่การควบคุมก็ไม่ยากเลย

### โจแอนท์ สวิงก์

เมื่อศัตรูถูกเข้าลงให้เดินเข้าใกล้แล้วกดปุ่ม Y ไซนิก บลาสท์แมน จะจับตัวศัตรู ขึ้นมาเหวี่ยงไปรอบๆ

จับศัตรูที่ทรุดลงไปขึ้นมาเหวี่ยงโจมตีศัตรูตัวอื่นรอบๆ ได้อีก



เมื่อถูกโจมตีหนักเข้าศัตรูจะถึงกับเข่าอ่อน

### บลาสท์ ซอร์ด

กดปุ่มกากบาทในด้านที่หันเข้าหาศัตรูพร้อมกับปุ่มซก จะกลายเป็นการรัวหมัดความเร็วสูง



บลาสท์ ซอร์ด คือการระดมหมัดใส่ศัตรูอย่างไม่ยั้ง

### ไดนาไมท์ ฟันซ์

ใช้ปุ่ม L ในการ SET เทคนิคนี้ไว้ก่อน จากนั้นจึงใช้ปุ่ม Y ในการนำมาใช้เทคนิคนี้คือการกระแทกที่บั่นลงกับพื้น เพื่อกำจัดศัตรูที่อยู่รอบๆ

พลังหมัดดินระเบิด !!



เมื่อใช้ไดนาไมท์ ฟันซ์



ศัตรูที่อยู่รอบๆ จะกระเด็นไปหมด

### ไซนิก อัฟเพอร์

กดปุ่มกากบาทด้านบนพร้อมปุ่มซก จะกลายเป็นการออกหมัดแบบไซนิก อัฟเพอร์ ศัตรูที่อยู่ด้านหลังก็ใช้เทคนิคนี้จัดการได้



โจมตีศัตรูที่อยู่ด้านหลังก็ใช้เทคนิคนี้จัดการได้



# ไม่ว่าจะเกิดเหตุร้ายขึ้นที่ไหน โซนิก บลาสต์แมนจะตรงไปที่นั่น

สแตจในเกมนี้มีอยู่ทั้งหมด 5 สแตจ โดยในแต่ละสแตจจะมีเหตุร้าย 1 อย่างเกิดขึ้นให้โซนิก บลาสต์แมนแก้ไข ในตอนท้ายของสแตจ โซนิก บลาสต์แมนจะต้องเจอกับหัวหน้า ผู้ซึ่งเป็นต้นตอของเหตุร้ายต่าง ๆ

ที่เดียวสอง!



◆ จะโจมตีศัตรูพร้อมกันหลาย ๆ ตัวก็ได้ ขึ้นอยู่กับเทคนิคที่ใช้



◆ โทเค็ตของสแตจ 1

## STAGE 1 BOSS

เมื่อได้ข่าวว่า องค์การชั่ว "แจ๊คไนฟ์" ได้ทำการยึดครองเมือง โซนิกบลาสต์แมนก็พุ่งหน้ามาทันที เขาต้องจัดการพวกลูกสมุนที่อยู่ในเมืองให้หมดเพื่อบุกไปให้ถึงตัวแบทชวานด์ หัวหน้าขององค์การแจ๊คไนฟ์



◆ นี้คือ แบทชวานด์ หัวหน้าขององค์การชั่ว แจ๊คไนฟ์

◆ ในถังน้ำมันจะมีไอเทมต่าง ๆ อยู่



◆ ระหว่างทางจะมีถังน้ำมันวางอยู่ ลองทำลายดู



◆ ระวังท่าบอดีเพรสของหมอนี่ให้ดี

## STAGE 2 BOSS

โซนิกบลาสต์แมนได้รับรายงานจากตำรวจเมืองนิวยอร์กว่ามีการค้นพบโรงงานของกลุ่มเหล่าร้าย บัสเตอร์ ทางตำรวจได้เข้าล้อมโรงงานไว้แล้วแต่ไม่สามารถจัดการกับพวกเหล่าร้ายได้ จึงถึงคราวที่โซนิกบลาสต์แมนต้องออกโรง เขาต้องบุกเข้าไปในโรงงานพิมพ์ในบัตร์ปลอม เพื่อกวาดล้างเหล่าร้ายให้ราบ



◆ หัวหน้าของสแตจนี้ คือ บัสเตอร์ คิต บราเธอร์ส ซึ่งจะโจมตีเข้ามาพร้อมกัน 2 คน

◆ ศัตรูกลุ่มนี้ ค่อนข้างจัดการยากอยู่สักหน่อย



◆ ศัตรูบางตัวจะใช้ปืนกลเป็นอาวุธ ต้องระวังตัว

## STAGE 3 BOSS

ของเหลว ที่ใช้ในการทดลองในสถาบันวิจัย ได้รั่วไหลออกสู่ท่อระบายน้ำ และมีผลทำให้ สิ่งมีชีวิตทั้งหลายในนั้นกลายเป็นสัตว์ประหลาด โผล่ออกมาอาละวาด โซนิกบลาสต์แมนจึงต้องลงไป ในท่อระบายน้ำ

◆ หัวหน้าของสแตจนี้ คือ ปีศาจรูปเห็ดซึ่งจะให้กำเนิดปีศาจต่าง ๆ



◆ ปีศาจบางตัวก็กระโดดเข้าเกาะ แล้วไม่ยอมปล่อย



◆ ปีศาจเฮลตี้ ซึ่งสามารถเปลี่ยนรูปร่างได้

## BONUS STAGE

หลังจากเคลียร์สแตจแต่ละสแตจได้แล้ว จะมีโบนัสสแตจให้เล่น ในโบนัสสแตจนี้ เราจะต้องชกสิ่งที่ถูกกำหนดมาให้ 3 ครั้ง คะแนนที่ได้จะไปเพิ่มสต็อกของไดนาไมท์พันซ์ให้

สำคัญตรงการกะดาแหน่ง!



◆ เมื่อเครื่องหมายแสดงตำแหน่งซึ่งจะเลื่อนไปทางซ้ายขวามาอยู่ตรงกลางให้ชกทันที

◆ ชกศึกหลังนี้ได้ 3 ครั้ง



◆ เป้าหมายมีให้เลือก 5 อย่าง ทางขวาจะยากกว่าทางซ้าย



## ONE POINT

เป็นแอคชั่นเกม  
ของที่มีการเล่น  
ไหวอย่างราบเรียบ  
และวิธีการทำงาน  
ที่มีลักษณะพิเศษ

ดีโทรสโต ออกวางจำหน่าย ก.ย. ราคา 7800 บาท

ACTION  
CARTIDGE



## ตั้งคำถามออกมา

# เชอโนอฟ

เนื้อหาของเกม เป็นแอคชั่น  
เกมที่เคลื่อนไหวไปด้านข้างที่  
เชอเนฟพระเอกของเรื่องสวม  
ชุดเสื้อเกราะไปสู่กับศัตรู มีวิธี  
การเล่นจะต่างกับการเล่นแบบ  
ธรรมดา มีปุ่มเปลี่ยนทิศทาง  
ปุ่มกระโดด และปุ่มยิง ถ้าไม่

กดปุ่มนั้นเชอโนอฟก็ไม่สามารถ  
เคลื่อนที่ไปข้างหน้าซึ่งการโจมตี  
ก็ไปในทางนั้น โดยไปช่วยน้อง  
สาวเซอมีซึ่งถูกจับโดยผู้รุกราน  
เดสทาเรียน เพื่อช่วยน้องสาว  
และนำศัตรูของพ่อเชอโนอฟได้  
วิ่งรีบรุดไปช่วยทันที

## รูปแบบอนิเมชันที่สวยงาม

การเล่นเกมต้องระมัดระวังเพราะ  
มีรายละเอียดในการเล่นที่มาก  
เชอโนอฟมีการเคลื่อนที่แบบนุ่มนวล  
พร้อมไปกับการวิ่ง กราฟฟิกของ  
วิวทิวทัศน์และศัตรูก็ดูน่าตื่นเต้น  
จะหาจากที่อื่นไม่ได้ นอกจาก  
เชอโนอฟเท่านั้น



การเล่นเท่ได้จังหวะสวยงาม สร้าง  
ได้นุ่มนวลมาก

## แอคชั่นพื้นฐานของเชอโนอฟ

เชอโนอฟได้ก้าวไปข้างหน้าอย่าง  
มั่นใจ และเขาจะหยุดเมื่อเขาเคลื่อน  
ที่ไปทางซ้ายของจอเพื่อระวังศัตรู  
ที่โผล่ออกมาทางด้านหลัง กระโดด  
แล้วโจมตีก็เป็นผลงานอีกชิ้นหนึ่ง  
การกระโดดขึ้นไปตรง ๆ แล้ว  
โจมตีด้านข้างก็มีซึ่งจะเป็นการ  
กระโดดหมุนตัวแล้วโจมตีได้ 8  
ทิศ



ตำแหน่งที่เชอโนอฟวิ่งก็ยังคงอยู่ใน  
จอไม่เปลี่ยนแปลง แต่ถ้าเดินมากก็  
ออกนอกจอได้



กระโดดขึ้นไปตรงก็สามารถโจมตี  
ซ้ำอีกข้างหน้าได้ สะดวกแก่การทำลาย  
ตัว



กระโดดหมุนตัว ก็สามารถทำลายศัตรู  
ได้ 8 ทิศทาง จะโจมตีทางไหนหรือ  
กระโดด ไปทางไหนก็สามารถไปได้  
แต่วิธีใช้ลำบากหน่อย

## เข้มแข็งยิ่งขึ้น

ชุดเสื้อเกราะของเชอโนอฟสา-  
มารถใช้อาวุธได้ 6 ชนิด เริ่มจาก  
อาวุธที่ไม่สามารถใช้ปราบศัตรู  
ได้ในรัศมีวงกว้าง ควรที่จะถูก  
เปลี่ยน พื้นฐานก็คือสามารถจัด  
การโจมตีระยะไกลได้ การได้รับ  
โบนัสในการต่อสู้คือสามารถมี  
พลังการโจมตีที่สูง



พวกเขาได้รับไอเท็มมา แต่กระโดดก็หยิบ  
ไอเท็มได้แล้ว

ไอเท็ม	ข้อดีและข้อเสียของอาวุธ
	อาวุธเริ่มจากธรรมดา ก่อน ซึ่งมีขอบเขตในการโจมตีใกล้ แต่พลัง โจมตีสูงถ้าพลังเต็ม อาวุธจะใหญ่ขึ้น สามารถใช้ได้บ่อยครั้ง
	ลูกไฟหมุนและกระโดดไปได้ สามารถโจมตีในขอบเขตที่กว้าง และต่อเนื่องเมื่อพลังเต็ม ลูกไฟจะใหญ่ขึ้น และขอบเขตการโจมตี จะกว้างขึ้น
	ลูกเหล็ก 5-8 นัด หมุนพุ่งไปทำลายเป้าหมายในขอบเขตที่กว้าง อำนาจทำลายสูงแต่ไม่สามารถยิงต่อเนื่องได้มีการบิองกันตัวเอง รวมอยู่ด้วย
	หลังจากกระเด็นไปที่ขอบของจอ ก็จะกลับไปยังเชอโนอฟอีกครั้ง สามารถยิงต่อเนื่องได้ อำนาจและขอบเขตทำลายน้อย ไม่ค่อยได้ ใช้
	อาวุธนำวิถีพุ่งเข้าหาเป้า อำนาจทำลายน้อยแต่สามารถยิงได้ ต่อเนื่อง เมื่อยิงแล้วก็ไม่ต้องโหลดไม่มากนักตามทิศทางการยิง แต่ ไม่สามารถหมุนไปได้มากกว่า 90 องศา
	หลังจากยิงแล้ว ลูกเหล็กกลับมาที่เชอโนอฟทันที ขอบเขตการโจมตี แคบมาก ไม่สามารถไปถึงที่ไกล ๆ มีพลังซ่อนเร้น ถ้าพวกบอส ยิงต่อเนื่อง 2-3 วินาที ก็จะยิงฝ่ายเราบ้าง

# เพื่อโจมตีศัตรูของพ่อเซอโนอฟจะต้องวิ่ง!!

พ่อของเซอโนอฟในชุดนักรบเสื้อเกราะได้วางแผนที่จะฆ่าทรชนเดสทาเรียนผู้ซึ่งหวังที่จะยึดครองโลก นอกจากนี้ น้องสาวของเซอโนอฟ ก็ได้ถูกลักพาตัวไป เซอโนอฟต้องโจมตีศัตรูของพ่อเพื่อช่วยน้องสาว ดังนั้นจึงมุ่งหน้าไปยังเดสทาเรียน และจะยับยั้งความทะเยอทะยานของเดสทาเรียน



พ่อล้มลง น้องสาวถูกลักพาตัว แล้วลูกชายจะไม่รู้ได้อย่างไร

เซอโนอฟคิดว่าเมื่อแม่ความลำบากจะมากเพียงใด ก็สู้แค่นี้

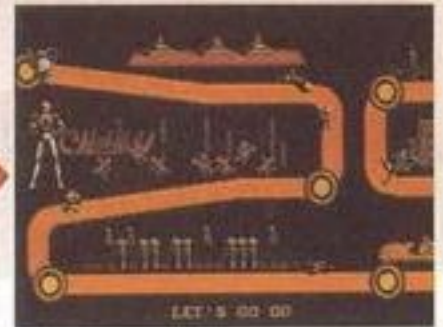

ลึ่ม 7 สเตจ ซึ่งท้ายสุดของแต่ละสเตจจะมีบอสอยู่

## STAGE 1

## หลุดออกมา

สเตจ 1 ออกมาจากฐานปฏิบัติการของข้าศึกโดยเดสทาเรียนรู้ว่านักรบเสื้อเกราะเซอโนอฟจะบุกเข้ามา จึงวางแผนจับได้ทันที และถูกส่งเข้าไปในที่กักขัง แต่อย่างไรเซอโนอฟก็ได้แหกกรงขังออกมา สเตจสุดท้ายจะเป็นมังกรใหญ่ที่จะพ่นไฟออกมาจากปากเป็นเขม่าดำ

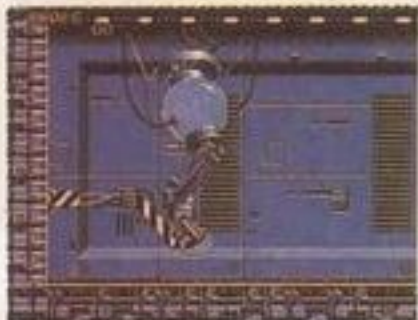

แหกคุกออกมา เป็นการเริ่มโต้กลับของที่ถูกทำลายนั้นไม่ว่าอะไรก็ถูกทำลาย



แหกคุกออกมา เป็นการเริ่มโต้กลับของที่ถูกทำลายนั้นไม่ว่าอะไรก็ถูกทำลาย

## STAGE 2

## เทวรูป

สเตจ 2 เป็นเทวสถาน ที่มีสิ่งพิสดารวางเรียงรายอยู่ ซึ่งจำเป็นที่ต้องผ่านสถานที่นี้ไปถล่มศัตรู ระหว่างทางมีสะพาน ที่มีมังกรขนาดกลางออกมาจากทางด้านหลังซึ่งอยู่ใกล้ด้านซ้ายของจอ

บอสของสเตจนี้เป็นหุ่นยนต์รูปปั้นดินเผา สามารถโจมตีได้ทันทีเมื่อลิ้มดาขึ้นแต่อาวุธในการโจมตีไปไม่ได้ไกล และไม่คอยโดน ตอนท้ายต้องฝ่าหัวแล้วหนีไป



ตอนมีคูเนมื่อสะพานจะถูกทำลาย



รูปปั้นดินเผาเป็นบอสที่อิงใหญ่

## STAGE 3

## ถล่มทลาย

ฉากของสเตจ 3 เป็นฉากถล่มทลาย โดยเซอโนอฟจะวิ่งไปตามรูปแกะสลักหินที่มีรูปลักษณะแตกต่างกันออกไป บอสคือมังกร ซึ่งเฝ้าติดตามการเคลื่อนที่ของเซอโนอฟมาโดยตลอดเพื่อหาโอกาสโจมตี ดังนั้นต้องตีหลบหลัง



สเตจที่มีรูปแกะสลักรูปต่าง ๆ มากมาย



ถ้ายังไม่ตีมังกรนี้ไม่ได้ ก็ยุ่งนะ



บอสออกมาตามหลังทหารราบ ซึ่งทหารราบไม่สามารถมองเห็น ซึ่งก็สายไปแล้ว

## STAGE 4

## ปิรามิด

ในทางลึกของจอจะมีปิรามิดอยู่ในบรรยากาศของทะเลทราย หลังจากล้มบอสหุ่นยนต์ดินเผาของสเตจ 2 มาแล้ว คราวนี้มาลองดูนี้บ้าง



ด้านในของปิรามิด ไครสร่าง



ขณะอยู่บนสะพานบอสก็โจมตีเข้ามา ที่นี้ห้ามกระโดด



เบื้องหลังนี้คือปิรามิดรูปร่างอย่างนี้หรือ



บอส 2 ด้าน สามารถเพิ่มพลังได้ เป็นศัตรูที่ร้ายกาจทีเดียว

แนะนำ

# ARCADE GAME

แล้วมั้ง) แต่ก็ยังดีที่เกมอาเขตดั่ง ๆ มักถูกเปลี่ยนเป็นเกมเครื่องขนาดเล็ก ทำให้เขาได้มีโอกาสเล่นกับน้องๆพวกนี้ไว้ แล้วก็ยอมโดนตอนถูกเปลี่ยนเป็นเกมของเครื่องเล็กก็แล้วกัน



ตลุยไปใน 7 STAGE

พิคเซท (ตำนานผู้กล้าแห่งนรก)

ค่ายโคอาแปลน กำลังเปิดบริการ

## เหล่านักสู้ของคุณนรก!!

ค่ายโคอาแปลนเป็นค่ายที่มีชื่อเสียงด้านการสร้างเกม SHOOTING ปัจจุบันค่ายนี้ก็ผลิตเกมใหม่ออกมาอีก เป็นเกม SQUALL แนวตั้ง ตัวเอกในเกมสามารถเปลี่ยนอาวุธได้ เนื้อหาของเกมคือการที่เหล่าตัวเอกต้องไปปราบ "ก๊อส" ซึ่งเป็นตัวประหลาดที่มาจากต่างมิติ มันฆ่ามนุษย์ตายไปมากมาย เลยต้องมีการบู๊กันหน่อย คุณรับบทเป็นนักสู้คนหนึ่งที่ถูกเลือกมาจากคุุสะเกิดดาว คุณต้องเดินทางไปยังดาวเคราะห์ FORTUNE ซึ่งที่นั่นเป็นฐานทัพของก๊อส

อันที่จริงเกมนี้เหมือนเป็นภาคต่อของเกม OUT ZONE ที่ออกมาเมื่อปี 1990 ระบบของเกมคล้าย ๆ กัน แต่เนื้อเรื่องไม่เหมือนกัน บรรยากาศในเกมก็คล้ายกัน ใครเคยเล่น OUT ZONE มาก่อนก็คงเล่นเกมนี้ได้ง่ายขึ้น



๓ ตัวนี้เป็นตัวอะไร ไม่อาจทราบได้ แต่เคลื่อนไหวคล้ายงู น่าเกลียดมาก แถมยิงกระสุนโตเร็วเยอะด้วย  
๔ วิศตาริโอ มนุษย์จึงจากสะสมพลังในการยิงได้ด้วย

เกมเด่นประจำฉบับ



## คนกับสมิงกับหุ่นยนต์

ปัจจุบันนี้ตัวละครของเกมอาเขตก็มีการปรับปรุงเพิ่มอะไร ๆ เข้าไปมาก ตัวละครแต่ละตัวมีเสน่ห์ที่มีจุดเด่นที่แตกต่างกัน และถ้าเกมนั้น ๆ มีตัวละครมาก ก็มักจะมีตัวละครที่ค่อนข้างดังรวมเข้าไปด้วย เช่นเกมนี้ก็มีมนุษย์จึงจก "วิศตาริโอ" กับนินจาผู้ลึกลับ "สึบุราจิ ซายาเตะ" ชนิดของอาวุธก็จะแตกต่างกันออกไป ยกตัวอย่างแค่ 2 คน แต่เชื่อว่าแค่ 2 คน คนอื่น ๆ ก็มีดีไม่แพ้กัน

ตอนที่เล่นไปแล้วเกมโอเวอร์ จะมีภาพตัวละครที่เราเล่นออกมาตะโกนอะไรบางอย่างด้วย เช่นวิศตาริโอจะ ตะโกนว่า "แกวิก" อยากรู้ว่าตัวละครใครจะร้องว่าอะไร ต้องรอดูกันตอนที่มีโอกาสเล่นเกมนี้



๑ เธอคืออากาธา พอร์โต เคยเป็นนางแบบชาวอิตาลี อาวุธของเธอหนักล้นมาก



๒ มนุษย์ต่างมิติ เลมเรียส เขาใส่ชุดแบบคนโบราณ มีเลเซอร์เป็นอาวุธ



๓ ราชินีแห่งดินแดนอังกฤษจะวันออก ลูซี่ พามว่า ถูกจำขังทั้ง ๆ ที่ไม่ได้ทำอะไรผิด



๔ ชายหนุ่มรูปงามพระเอก แน่นอน ฮาวาร์ด ยังค์ เขามีปืนกลเป็นอาวุธ



๕ คัล ฮอร์นเป็นชาวฮัฟริกา มีอาวุธเป็นของคล้ายระเบิด



๖ นี่คือหุ่นยนต์ GX 026 มีเสียงน่ารักดี มีมิไซส์เป็นอาวุธร้ายกาจ



๗ อาวุธของนินจาซายาเตะคือดาวกระจายกับลูกศร มิวิธีร้ายคือการแยกร่าง



๘ วิศตาริโอ้นั้นเป็นโจรสลัดอวกาศ ดูหน้าตาน่ากลัว แต่จริง ๆ เป็นพวกเดียวกับพระเอก

# มาคราวนี้กดรัวได้ด้วย

ค่าย : โดรนเบรน  
กำลังเปิดบริการ

# หัตถ์สีเงินโอ

## SHOOTING ยิ่งใหญ่กลับมาแล้ว

"หัตถ์สีเงิน" เป็นซอฟต์แวร์ของเครื่อง MD ที่ฮิตมาก ตอนนี้เกมได้รับการปรับปรุงมาทำเป็นเกมอาเขตแล้ว นับเป็นเรื่องแปลก เพราะ

เล่น 2 คนพร้อมกันได้



ปกติมีแต่เกมอาเขตถูกทำเป็นเกมเครื่องเล็ก แต่เกมเครื่องเล็กกลายมาเป็นเกมอาเขตเสียแทนนั้นหมายถึงความยิ่งใหญ่และทรง

เกียรติของเกมหัตถ์สีเงิน 4 ปีแห่งการหายห่วง เกมนี้กลับมาอีกครั้งพร้อมกับชนิดข้อคที่เปลี่ยนไปศัตรูเก่งขึ้น ฯลฯ

นี่คือภาพการเพาเวอร์อัพเต็มที่แล้วของเคี่ยม...

แต่ศัตรูก็เก่งขึ้นทุกขณะ อย่างประมาทเสียล่ะ...



## ยากกว่าเดิมมาก!!

ชื่อของเกมมี NORMAL SHOT, SEARCH LASER, NAPALM BOM เวลาที่เก็บไอเทมมาที่แรกจะได้ติดออฟ

ชั่น จากนั้นจะเป็นการเลือกระดับพลังที่ละชั้น (เลื่อนเต็มที 5 ชั้น) แน่่อนว่ามีเพิ่มความเร็วกับระเบิดด้วย เวลาเจอตัวบรทุกไอเทมก็ทำลายมันแล้วเก็บไอเทมมาให้ได้

## ย่อยข่าวอาเขต

### มารู้จัก VIRTUAL THEATER

ที่ญี่ปุ่น จังหวัดโตเกียว เขตชินจูกุ นั้น เขามีการสร้างโรงหนังสำหรับเกมขึ้นมาครับ โรงหนังนี้เรียกว่า VIRTUAL THEATER ครับ คนดูจะได้ดูหนังที่สร้างภาพด้วยคอมพิวเตอร์และมีลักษณะแบบหนัง 3 มิติ แก้อีที่นั่งมีระบบทำให้สั่นสะเทือนได้ หนังที่ฉายจะมีการเปลี่ยนทุก 3-6 เดือน ค่าตั๋วคราว 250 บาทไทยครับ

## CHANGE PLATE



จะเจอหลายครั้งตอนเล่นเกม จะเปลี่ยนก็ทีก็ได้

## เปลี่ยนอาวุธไปตามสภาพ

จุดเด่นสุดของเกมนี้คงอยู่ที่การเพิ่มพลังอาวุธกับการเปลี่ยนอาวุธตามแต่สภาพการจะเปลี่ยนอาวุธได้นั้น ต้องหา CHANGE PLATE ให้เจอแล้วขึ้นไปยืนบนนั้น ก็จะเปลี่ยนได้

น่าแปลกใจมาก



เปลี่ยนอาวุธเป็นระเบิดนาปาล์ม



จุดจรวคนาวีก็ได้ตามศัตรู

## ตลุยให้รอด 7 STAGE!!

มีฐานทัพด้านหน้า, เขตเมืองโบราณ, ภูเขาลอยได้, อยู่เรือ, ป่า, ทะเลทราย, ปรวการสุดท้าย ระหว่างที่เล่นเกมไปจะมีการขโมยยานบินของศัตรูมาขับเพราะพระเอกต้องขึ้นไปสู้บนอากาศด้วย นอกจากจรวพืดจะงามมากแล้ว เกมยังมีความยากด้วย เล่นคนเดียวว่าสนุกมากแล้ว นี่เกมนี้ยังเล่นพร้อมกัน 3 คนได้ ลองคิดดูว่าตอนนั้นจะมันส์ขนาดไหนนะ

นี่คือจุดที่ต้องเป็นบอสแน่่อนจะสู้กับมันยังไม่มี



จุดตอนนี้ปล่อยบอมเบอร์พลังมหาศาลออกมา



ขโมยยานบินของศัตรูมาขับ

# เกมเบสบอลแห่งโลกอนาคต

## ซูเปอร์ เบสบอล ค.ศ. 2020

SUPER FAMICOM

K AMUSEMENT LEASING CO. ยังไม่กำหนดวันวางตลาดและราคา

CASSETTE  
เบสบอล



เกมนี้คือเกมเบสบอล แห่งโลกอนาคต ซึ่งผู้เล่นจะมาในชุดที่ป้องกันตัวแน่นหนา กว่าเท่าทั้งยังมีหุ่นยนต์มาร่วมเล่นอีกด้วย กติกายังคงเหมือนเบสบอลตามที่เคยรู้จักกันมา แต่เนื่องจากเป็นเบสบอลแห่งอนาคตที่รูปร่างลักษณะของสนามและลีลาการเล่น เช่นการทำโฮมรัน จึงได้รับการออกแบบมาให้หรือหวาน่าตื่นเต้นที่เป็นโลกอนาคต



แตกต่าง  
โตเต็ม  
สวยงาม  
มากที่สุด  
เดียว

เบสบอลจะเปลี่ยนโฉมหน้าไปอย่างไร?



\* ดูท่ากระโดดรับลูกชกก่อน

\* ผู้เล่นที่เป็นหุ่นยนต์ก็มี



\* หุ่นยนต์จะขว้างลูกด้วยความเร็วสูงต้องตีให้ได้

# จุดหมายปลายทางอยู่ที่ยอดหอคอย?

## เคียวโระจังแลนด

FAMICOM

กำหนดวางตลาดในเดือน พย. ค่ายซีไร่ ราคา 5800 บาท

CASSETTE  
ACTION



"เคียวโระจัง" เป็นชื่อตัวการ์ตูนจากช็อคโกแลตบียี่ห้อหนึ่งของบริษัทโมรินากะ ซึ่งดังมากในญี่ปุ่น ในเกมนี้ เคียวโระจัง จะต้องกระโดดไปตามทางในหอคอย พร้อมทั้งคอยขว้างลูกบอลกำจัดศัตรูไปด้วยจนกว่าจะไปถึงยอดหอคอย ถ้าถูกศัตรูเล่นงานจะตกลงมายังทางเดินในชั้นถัดลงไปถ้าเมื่อไหร่ตกลงไปได้ชั้นล่างสุดของหอคอยก็คือตาย นอกจากนี้ในหอคอย ยังมีบล็อคลูกที่เลื่อนขึ้นลงได้เหมือนลิฟท์และหลุมพรางที่คอยดักอยู่อีกมากมาย

จุด  
หมาย  
อยู่ที่  
ยอด  
หอคอย



\* หรือจะกระโดดข้ามศัตรูไปก็ได้

\* ใช้ลูกบอลโจมตีศัตรู



คอย  
หลบ  
การ  
โจมตี  
ของ  
ศัตรู  
ให้ดี



\* โบนัส สเตจของลูกบอลช็อคโกแลต ?



### รางวัลของคนรักเกม...

ฉบับนี้ก็มีเข้ามาอีก 3 ภาพด้วยกัน และทั้ง 3 ภาพก็ฝีมือดี ๆ ทั้งนี้เริ่มที่คุณปัญญาภักดิ์ก่อนเลยเป็นเกมที่ดังในเมื่อ 2 ปีก่อนก็โวไว เวิลด์ ใจ...ขยันชอบเล่นนะ อีกคนที่คุณสาธิต เป็นตัวอะไรหว่า (แต่ที่คุ้นมากเลย) มนุษย์ซูเปอร์แฟมิลีคอม รูปต่อมาคงไม่ต้องบอกนะ... MARIO ใจ ของน้องสุชน วิโรจน์ศิลป์ ได้ตราก่อนบอด คนละรูปครับ...

# SWOP SHOP

คอลัมน์ SWOP SHOP เริ่มจะมีคนสนใจอยู่มากแต่หลายคนยัง **สงสัยเรื่องขนาดคอลัมน์** ก็ถ้าคุณเขียนมามากและลงแค่คอลัมน์เดียวทำให้ลงไม่พอและหมกต้องมาบันทึกหน้าต่าง ๆ ลงให้เข้าใจง่ายขึ้น ก็อยากให้คุณ ๆ คำนึงถึงช่องที่จะลงซักหน่อยว่าโฆษณาที่คุณจะลงพอหรือเปล่าหรือไม่คุณก็ลองไปซัก 2-3 คอลัมน์เลยเพื่อความพอดีของโฆษณาครับ...

<p>จำหน่ายเครื่องอุปกรณ์ คลับแผ่น เกมตู้คู่มือ ฯลฯ ของ SFC,MD,FF, PC,GG,GB, เครื่องคิด FF,MD,SUPER TWIN, SUPER MAGICOM ฯลฯ สนใจติดต่อ ขอใบราคาและสั่งซื้อได้ที่ นายปรมินทร์ ตู้ ป.ณ. 8 อยุธยา 13000</p>	<p>คลับ MD. เบสบอล, D.J BOY, ฟุตบอล. บาส. บิสิเนสท่าจัดดี คลับละ 150 คูจากู, ชิโนบี คลับละ 200 บบ. จูโอเก้ 190 บ. ชาวโต้ว แคนซอร์ 300 ติดต่อพีรพัทธ์ โทร 2910268 หลัง 5 โมงเย็น คลับ 150 เป็นคลับก๊อป นอกนั้นเป็นจริง ไม่อยู่บอกเบอร์ไว้จะโทรกลับไป</p>	<p>MD + 2 จอยเทอโบ 2300 PC ใหม่ 95% + 4 แผ่น 2,990 มี R-TYPE 1, TIGER, GUNHED, ALIEN CRUSH จอย SFC ใหม่ เอี่ยม 500 เกม SFC สภาพใหม่มาก AREA 88, CHOMAKAIMURA, คลับละ 650 เครื่อง SUPER COMPUTER เป็นเกมเรียนสอนภาษาอังกฤษมีเป็นคิบอร์ด จอภาพ LCD สนุกได้ 22 โปรแกรมพูดโต้ตอบได้เหมาะกับเด็ก 7-18 ปี ใช้แบต 4 ก้อน พร้อมคู่มือขายถูก 3500 ติดต่อ ยุทธ 4387932</p>	<p>ขาย SUPER MAGICOM (16 M) 5,800 เครื่อง MEGA DRIVE 3,900 ต่อ 276-1700 ต่อ 236 6,000-8.00 น.</p> <p>ขาย เมก้าไดร์ฟ อุปกรณ์ครบ + 2 เกม 3,000 ติดต่อ 579-8011 ต่อห้อง 215 ซอสายเล็ก</p> <p>ขาย DRAGON BALL 3 ปลอม และอีกหลายเกม STREET (SF) 2000 ต่อปริมินทร เขินเสถียร ปณ. 8 อยุธยา 13000</p> <p>ขาย MAGICOM 8M 3500 MARIO PAINT 2000 สภาพใหม่หรือเอา MD,SUPER TWIN มา แลกต่อเล็ก 4847169</p>
<p>เครื่อง PC + CD 2 แผ่น + CD 6 เกม ขาย 7,500 บ. ติดต่อ เป็ด 377-3517 หลัง 1 ทุ่ม</p>	<p>ขาย SFC. NTSC 4700 MAGICOM 16M + DISC JOY ARCADE XE. 1 FOR SFC ติดต่อช่าง 245- 5815-9 ต่อ 803</p>		<p>ขาย SUPER TWIN 8M 6500 MD + เซอร์ซอร์ท + มวยปล้ำ + ซอคเกอร์ 3250 โทร. 5510711 ติดต่ออุคม</p>

**บัตรแจ้งโฆษณา SWOP SHOP** เฉพาะเจ้าหน้าที่ จำนวนครั้งที่.....ครั้งที่ เป็นเงิน .....บาท  
 หนาณัติเลขที่..... ฉบับที่

ชื่อ.....สกุล.....  
 บ้านเลขที่.....หมู่.....ซอย.....  
 ถนน.....ตำบล.....  
 อำเภอ.....จังหวัด.....  
 รหัสไปรษณีย์.....โทร.....  
 ประสงค์จะลงโฆษณาขนาด.....คอลัมน์  
 ลงเป็นจำนวน.....ครั้งติดต่อกัน  
 ครั้งละ 50 บาท รวมเป็นเงิน.....บาท

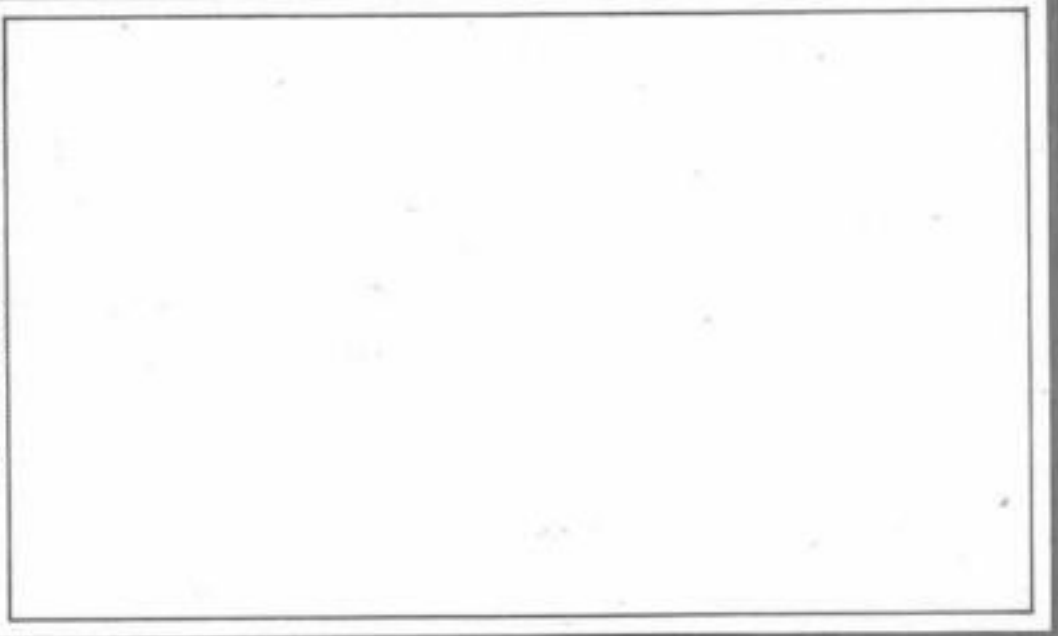

ดูความน่ารักของพระเอกตัวจิ๋วของเราสิ น่ารักจริง ๆ นะ...

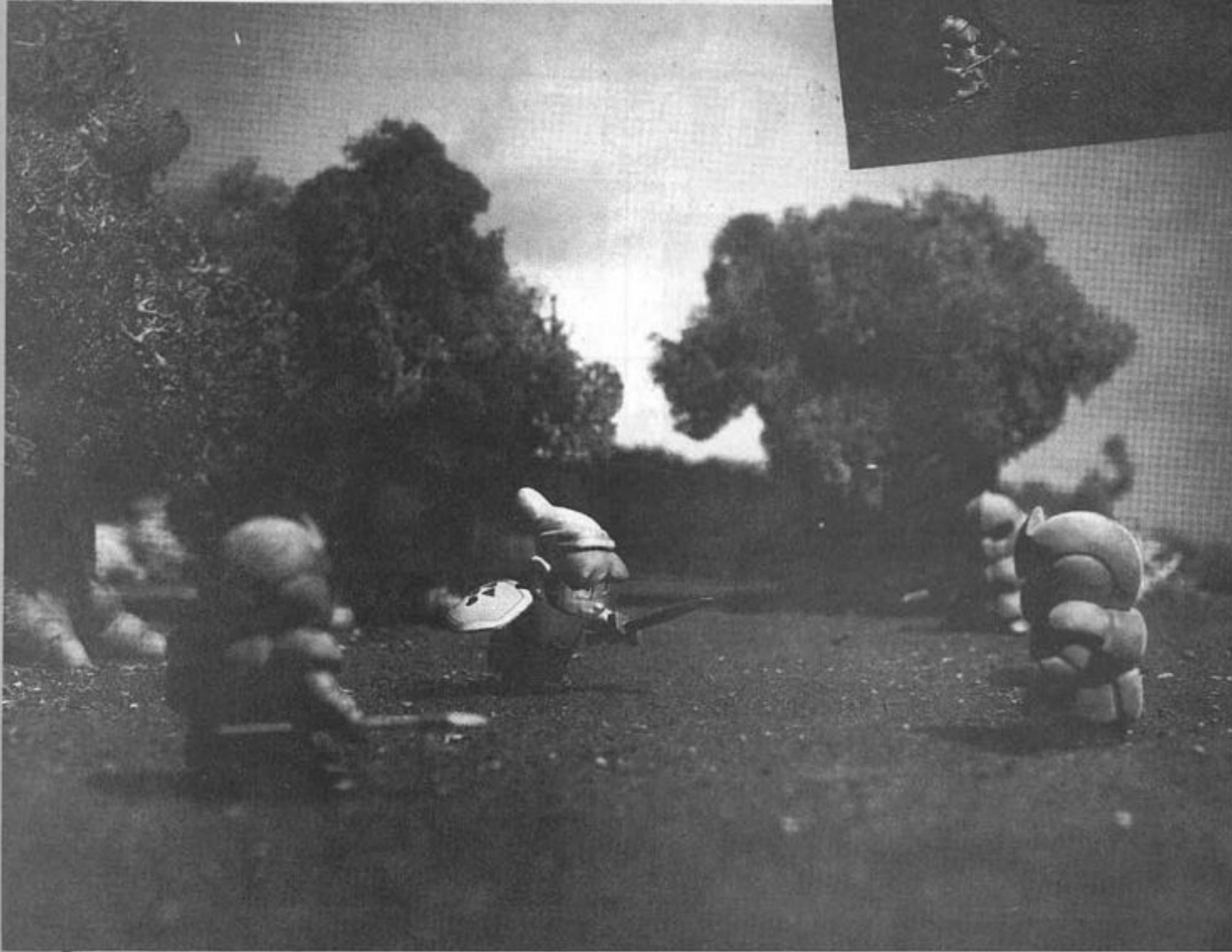

# FIGURE

หายหน้าไปนานกับการนำเอาหุ่นจำลอง (FIGURE) ในเกมมาให้ดู นานจริง ๆ... มาฉบับนี้ผมนำเอาหุ่นจำลองของเกมภาษาแบบสวย ๆ มา สองทายเป็นเกมอะไร (หลายคนคงรู้แล้วมั้ง) จะบอกก็ได้เป็นเกมเซลด้าใจ... แต่ทำในรูปแบบ SD ก็เลยน่ารักไปอีกแบบ คนทำนี่เข้าใจถึงคอนเซ็ปต์นะ และยิ่งดูเจ้า 4 ตัวด้านบนนั้น น่ารักจนไม่รู้จะพูดอย่างไรแล้ว และยิ่งเจ้าทหารปีศาจข้าง ๆ นี้ก็ สงสัยต้องปั้นขึ้นมาสักตัวนึงแล้วมั้ง!

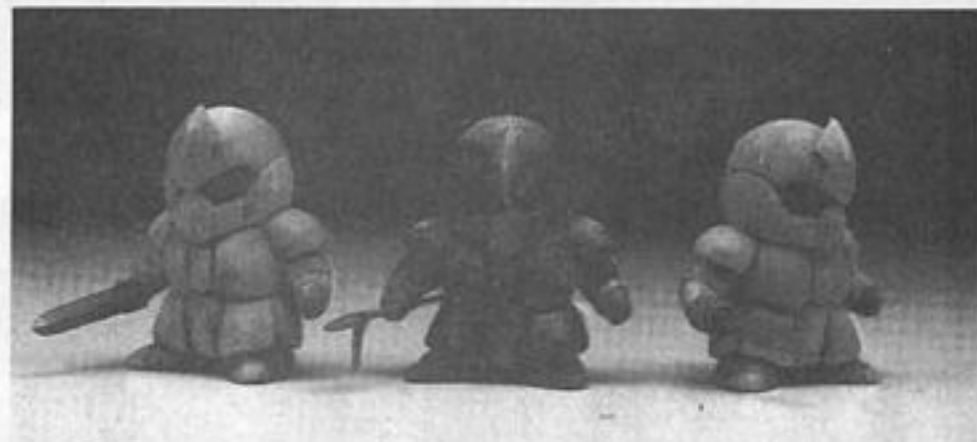

นี่ก็เป็นความน่ารักอีกแบบหนึ่งของเหล่าทหารปีศาจ มีหลายแอ็คชั่นเหมือนกัน



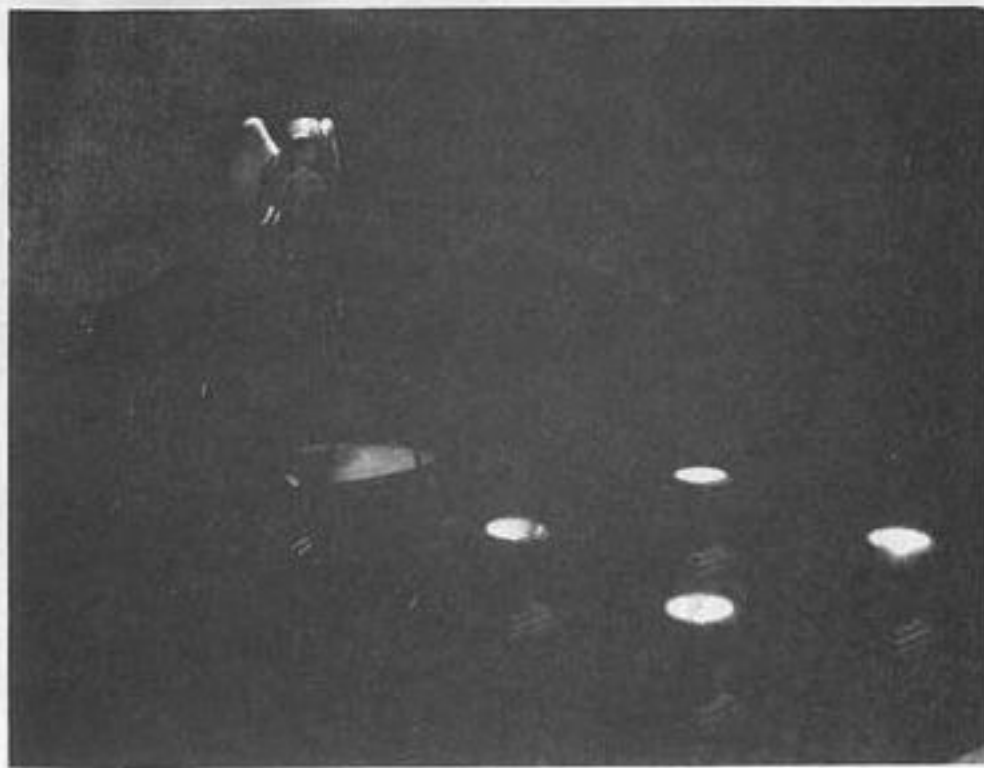

ภาพนี้  
เป็นภาพ  
ในวิหาร  
แห่งหนึ่ง  
คน จบ  
แล้วก็จะ  
จะรู้ว่าตรง  
ไหน

นางฟ้าประจำวิหาร คงออกมาเพื่อให้พร  
3 ประการมั่ง ชำ ชำ ชำ...



นี่เป็นภาพรวม ๆ ของฉากนี้ดูยิ่งใหญ่สินะ

เป็นโง่ข้าง  
ครีบกับแบบ  
จำลองของ  
ตัวผม...



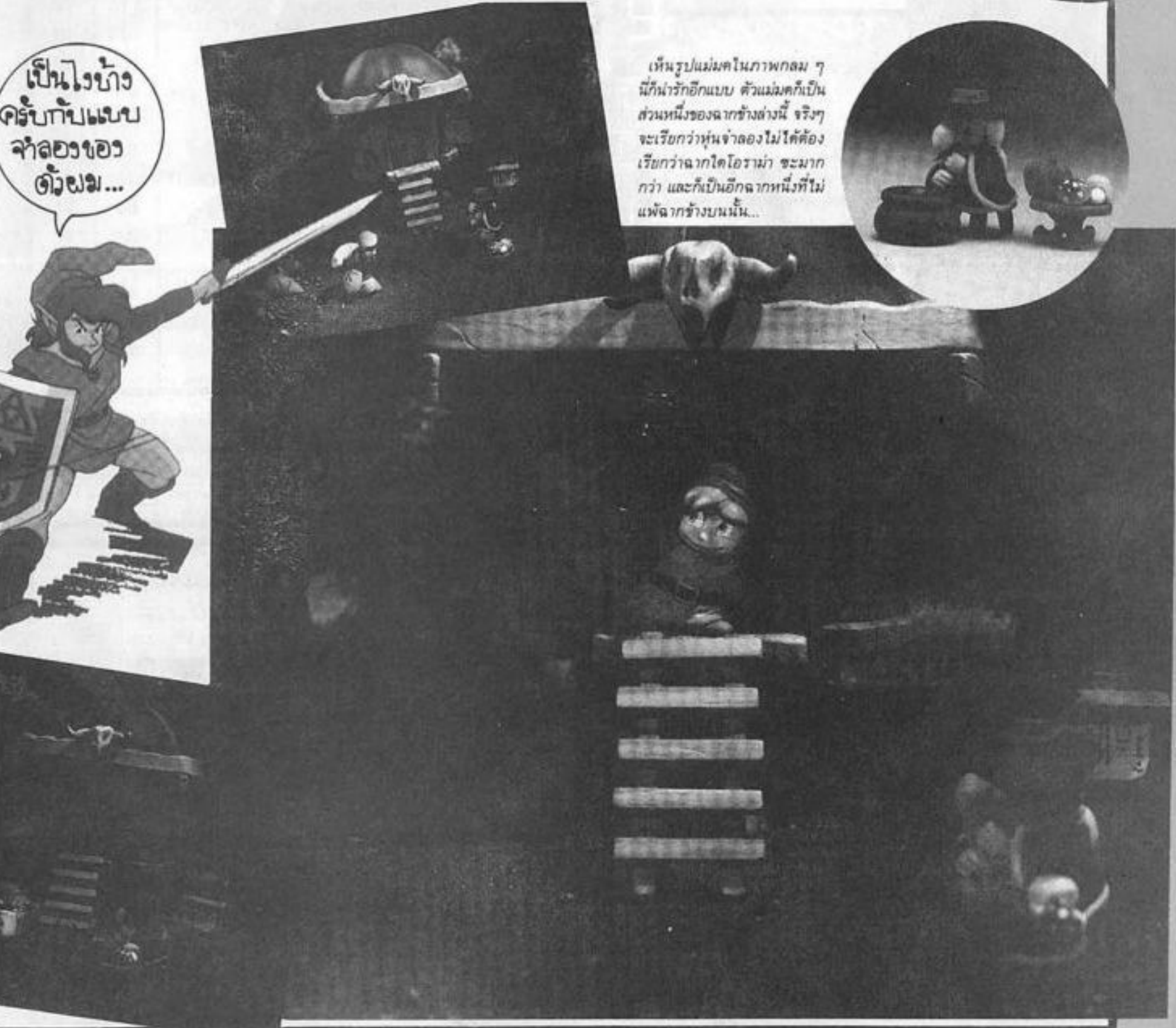

เห็นรูปแม่แมคในภาพกลม ๆ  
นี่ก็น่ารักอีกแบบ ตัวแม่มกก็เป็น  
ส่วนหนึ่งของฉากข้างล่างนี้ จริงๆ  
จะเรียกว่าหุ่นจำลองไม่ได้ต้อง  
เรียกว่าฉากไดโอรามา จะมาก  
กว่า และก็เป็นอีกฉากหนึ่งที่ไม่  
แพ้ฉากข้างบนนั้น...



# TOP 30 IN MEGA

TOP 30 ประจำวันที่ 9 - 15 กันยายน 2535

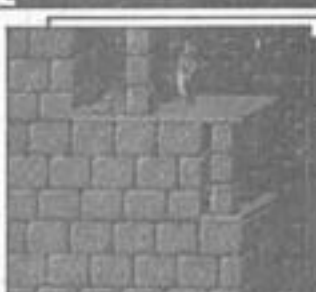
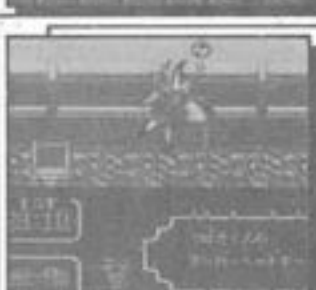
ปกเกม	ชื่อเกม	อันดับ	ระดับ	อันดับ	คะแนน	ชนิด	
 <p><b>DRAGON BALL Z 3</b></p> <p>ขึ้นมาสู่อันดับแรกของสัปดาห์นี้ ลูซิจจะออกไปได้ซึกก็น้ำกัน...เอา เริ่มโบทกันเดยนะ</p>	<p>FF</p> <p><b>1</b></p> <p>3   ▲</p> <p>225</p>	5	▽	6	DODGE BALL KID	175	SF
		7	■	7	NINJA TURTLE	164	SF
		28	△	8	CB. CALAWORLD	160	SF
		30	△	9	TERMINATOR	150	GB
		14	△	10	STREET FIGHTER 2	148	ARC
 <p><b>STREET FIGHTER 2</b></p> <p>เกมนี้คงไม่ต้องพูดกันอีกนะ เพราะ ทุกคนรู้จักกันดีแล้วนี่ เกมมันแบบ นี้ต้องอยู่นาน ๆ</p>	<p>SF</p> <p><b>2</b></p> <p>2   ■</p> <p>210</p>	8	▽	11	3 × 3 EYE	145	SF
		9	▽	12	KABUTO	144	SF
		10	▽	13	HOME ALONE	140	SF
		11	▽	14	SUPER PANG	139	SF
		21	△	15	AXELAY	135	SF
 <p><b>DIRTY CHALLEN</b></p> <p>เกมแอคชั่นที่มีท่าทางในการต่อสู้ สู้ทุกรูปแบบไม่ว่า หมัด, ศอก, เข่า เท้า</p>	<p>SF</p> <p><b>3</b></p> <p>4   ▲</p> <p>200</p>	22	△	16	PARODUS	124	SF
		12	▽	17	ตอด้จ บอลเดธิยมลุดม	120	FF
		13	▽	18	ลวิงเกิลเทส	110	FF
		15	▽	19	EARTH LIGHT	108	SF
		16	▽	20	METAL JACK	100	SF
 <p><b>PRINCE OF PERSIA</b></p> <p>เกมนี้มีหลายคนไม่ผ่านเพราะยาก มาก คุณไปถึงไหนแล้ว พวกพีถึง STAGE 19 แล้ว</p>	<p>SF</p> <p><b>4</b></p> <p>6   ▲</p> <p>195</p>	NEW	△	21	คิชโคโซซัส	99	MD
		NEW	△	22	PIPE DREAM	93	SF
		NEW	△	23	ดาวน่ทาวน่บ่าเลียด	92	GB
		NEW	△	24	SUPER GACHAPON WORLD	90	SF
		17	▽	25	BRAZEON	85	SF
 <p><b>TSUBASA</b></p> <p>ความมันของเกมนี้อาจไม่ต้องบอก และเพลงก็ไวใจกว่าภาคอื่น ๆ เดย ทีเดียว...</p>	<p>SF</p> <p><b>5</b></p> <p>1   ▼</p> <p>190</p>	23	▽	26	GOLDEN FIGHTER	84	SF
		20	▽	27	SPEED BOLL	80	MD
		18	▽	28	KING OF THE MONSTER	77	SF
		19	▽	29	ครอบคชัวอาดัม	75	SF
		25	▽	30	จันม่า 1/2	70	SF

เป็นใจบ้างควรมีใครไปเลือกตั้งกันบ้าง ผมคนนึงจะไปใช้สิทธิ์ของตัวเอง คงมีไอ้ ๆ หรือคุณ ๆ ไปเลือกตั้งกันแล้ว...เอาละพักเรื่องเลือกตั้งเอาไว้ก่อน เข้าสู่เรื่องของเกมกันดีกว่าในช่วงนี้มีเกมใหม่ ๆ เข้ามาเรื่อย ๆ (รู้สึกจะพูดแบบนี้ทุกฉบับเลย) สำหรับคุณ ๆ คนไหนไม่ผ่าน "PRINCE OF PERSIA" ที่โทรเข้ามาขอ PASS WORD ได้เลย ตั้งแต่ 1-20

## MGD 3 32 M

สามารถเล่นได้ครั้งละ 2-4 เชื้อง  
**MAGICOM และ MGH**  
ด้วยความสนุกที่พร้อมสรรพ

เกมทุกเรื่องเล่นด้วยแผ่น 3.5 นิ้ว ด้วยราคาสุดประหยัด สามารถ  
เล่นได้ทุกเรื่องกับเครื่อง NEO GEO, SF, MD, PC, GG, GB มีเกมส์  
ทุกเรื่องใหม่ล่าสุด เกมส่อังกฤษ, เกมส่อมตะ และรับอัดแผ่นเกมส์ทุกวัน  
ส่งถึงบ้านทั้งในกรุงเทพฯ และต่างจังหวัด

## TOP SHOP

สนใจติดต่อ 55/212 หลังโรงพยาบาลมวค้-  
วานธามา ตลาดพด้เพชร บางเขน ก.ท.ม.  
โทร.589-9554



# ปริศนาใหม่ที่ท้าทาย GOGO BLOCK GAME

จับแต่ทว่า  
ซูเปอร์แจ๋ว

SUPER 2 IN 1  
LCD BLOCK KEYGAME

**ขนาดเล็กจิ๋ว!!**  
**เท่กลักไม้ขีดไฟ**  
แต่สมรรถนะเหลือหลาย  
จอ LCD ชัดแจ๋ว, ปุ่มควบคุม  
การทำงานครบครัน, พร้อม  
ด้วยเกมยอดฮิต TETIS  
อีกรูปแบบซึ่งมีถึง 2 เกม  
บรรจมาให้คุณเล่น!!

**อย่างไร้รู้เบื่อ!!**

ใช้ถ่านเมดกระดุมจึง  
ทำให้คุณสนุกกับการเล่น  
เกมได้อย่างยาวนานกว่า  
แถมยังเป็นพวงกุญแจ  
ที่มีขนาดกำลังเหมาะมือ  
พกพาไปไหนก็สะดวกและ  
เป็นอุปกรณ์ที่ฆ่าเวลา  
ได้เป็นอย่างดีที่สุด!!

มีจำหน่ายให้คุณเป็นเจ้าของแล้ววันนี้ที่

ร้าน AUDIO TOWN เดอะมอลล์ 6 งามวงศ์วาน โทร. 5500779 ● ร้าน BESTAUDIO  
เดอะมอลล์ 5 ท่าพระ โทร. 4779392 ● ร้าน MASTER ชั้น 2 หลักสี่พลาซ่า โทร. 5760142  
● ร้านเล็กก้นเต้า ชั้น 2 หลักสี่พลาซ่า โทร. 5760150-1 ● ร้าน TOPSONIC ชั้น 2-3-4  
ห้างมาบุญครอง โทร. 2179761, 2179669 ● ห้างรอยคณาภิรมย์และเทคคอมเซ็นทรัล-ลาดพร้าว  
ชั้น 3 โทร. 5411211 ● ร้าน SFC ชั้น 4 FUTURE TOWN (เขาดิน) โทร. 2485855 ต่อ 4005  
● ร้าน FUTURE ชั้น 2 FUTURE TOWN (เขาดิน) สีแยก อสมท. โทร. 2485631 ● ร้าน FUTURE  
WORLD ชั้น 3 ห้างมาบุญครอง โทร. 2179470 ● ร้านก้นเต้า เดอะมอลล์ 6 งามวงศ์วาน  
โทร. 5500803

รีบด่วนเพราะของมีจำนวนจำกัด!!

เครื่องหมายการค้าจดทะเบียน

# FAMILY

BRAND ®

# FR

# 102

สนุกสนานเพลิดเพลินกับวิดีโอเกม รุ่น FR 102

แล้วรับฟรีทันที!

เสื้อยืดสวยหรูอีก 1 ตัว

เริ่มตั้งแต่ววันนี้เป็นต้นไป

วิดีโอเกม FAMILY รุ่น FR102

ของแท้ต้องตัวนู่นพิมพ์ทอง



สนใจหาซื้อได้ตามห้างสรรพสินค้าดังต่อไปนี้  
และร้านขายวิดีโอเกมส์ทั่วไป

โรบินสัน ทุกสาขา (แผนกเครื่องเขียน), เซ็นทรัล ทุกสาขา (แผนกเครื่องเล่น), เดอะมอลล์  
ทุกสาขา (แผนกเครื่องเล่น), พลาซ่า บีเนกส์ (แผนกเครื่องเล่น), ซินทรา (แผนกไฟฟ้า),  
สยามเจริญ 101 ทุกสาขา (แผนกเครื่องเล่น), นิววีดีโอ บางลำภู (แผนกไฟฟ้า), เมโทร ประตูน้ำ  
แผนกไฟฟ้า, เวิลด์ อารมณ์ดี, พระโขนง (แผนกไฟฟ้า), เอเชีย รัชดา (แผนกไฟฟ้า),  
แมริคิสส์ ทุกสาขา (แผนกไฟฟ้า), ซีอีวีดีโอ บางลำภู, ฮงฮง (แผนกไฟฟ้า), ซิมพีวียู  
บางกะปิ (แผนกเครื่องเล่น), เซ็นทรัล ศรีรัช, พระโขนง (แผนกไฟฟ้า), ดีไซน์เฮาส์ บางนา,  
บางกะปิ (แผนกไฟฟ้า), โกลด์มอลล์ พระโขนง, ราชดำริ (แผนกเครื่องเล่น), บางลำภู บางโพ,  
สวนจตุจักร (แผนกเครื่องเล่น), อารีย์ พระโขนง (แผนกไฟฟ้า), ใจดี (แผนกเครื่องเล่น),  
คาร์ย์ เซาท์ทาว, บางแค (แผนกไฟฟ้า), พลิกสี (แผนกเครื่องเขียน), ไทวี บางนาประตูทอง  
แผนกเครื่องเล่น, เซฟวันโปรเฟสชันนัลอิเล็กทรอนิกส์ (แผนกไฟฟ้า)

# ฟรี!



 **FAMILY**  
GUARANTEE

# Video Game

ศูนย์ซ่อมและบริการ FAMILY ถนนเจริญกรุง 22 โทร. 233-7557, 233-2555

VIDEOTA No. 35 VDO. GAME & HOBBY MAGAZINE Vol. 183 P. 50/98 Suktavit 62 Bangkok 10250 Tel. 311-3270 P. 12